

OKUL NET LİSTESİ (LGS sıralı)

KATILIMLAR																																	
İL		İLÇE			OKUL						SINAV ADI						OKUL	İLÇE	İL	GENEL													
İSTANBUL		PENDİK			ORHANGAZİ İMAM HATİP ORTAOKULU						8. SINIF BAŞARI BELİRLEME SINAVI						108	908	9313	73637													
Sıra	Ö.No	İsim	Sınıf	Sözel (TÜR)			Sözel (TAR)			Sözel (DİN)			Sözel (İNG)			Sayısal (MAT)			Sayısal (FEN)			Toplam		LGS	Dereceler								
				Türkçe			Tarih			Din K.ve A.B.			İngilizce			Matematik			Fen			Puanı			Snf	Okul	İlçe	İl	Genel				
				D	Y	N	D	Y	N	D	Y	N	D	Y	N	D	Y	N	D	Y	N	D	Y	N	D	Y	N	Puanı	Snf	Okul	İlçe	İl	Genel
Genel Ortalama				9	8	5,96	5	4	3,73	5	3	4,16	3	4	2,10	5	7	2,73	8	8	5,46	36	35	24,14	271,810								
Okul Ortalaması				11	7	8,23	6	3	5,54	7	2	6,86	5	3	3,55	6	6	4,57	10	6	8,25	46	27	37,00	311,600								
1	194	EMİN ER	8B	17	2	16,33	7	1	6,67	10	0	10,00	9	0	9,00	18	2	17,33	18	2	17,33	79	7	76,66	454,665	1	1	10	163	716	% 0,97		
2	35	ABDULLAH EFE ÇAMU	8C	15	5	13,33	9	1	8,67	8	2	7,33	10	0	10,00	17	2	16,33	19	1	18,67	78	11	74,33	442,638	1	2	17	258	1250	% 1,70		
3	145	AHMET SELİM KURŞU	8B	14	6	12,00	8	2	7,33	10	0	10,00	10	0	10,00	17	3	16,00	18	2	17,33	77	13	72,66	432,771	2	3	25	373	1847	% 2,51		
4	134	REŞAD AKÇİN	8B	17	2	16,33	10	0	10,00	10	0	10,00	10	0	10,00	11	4	9,67	18	1	17,67	76	7	73,67	430,482	3	4	29	405	1982	% 2,69		
5	78	BELİNAY KIZAKLI	8D	14	6	12,00	8	2	7,33	10	0	10,00	8	2	7,33	14	5	12,33	19	1	18,67	73	16	67,66	418,656	1	5	39	556	2873	% 3,90		
6	74	ABDULLAH AKOVA	8B	16	1	15,67	7	3	6,00	9	1	8,67	10	0	10,00	13	3	12,00	16	3	15,00	71	11	67,34	417,323	4	6	41	577	2989	% 4,06		
7	259	MUSTAFA DİREKLİ	8C	17	2	16,33	9	1	8,67	8	2	7,33	8	1	7,67	11	6	9,00	17	3	16,00	70	15	65,00	409,969	2	7	50	673	3641	% 4,94		
8	208	ERDEM EŞEN	8B	14	5	12,33	9	1	8,67	8	2	7,33	1	2	0,33	15	4	13,67	17	2	16,33	64	16	58,66	402,742	5	8	63	763	4295	% 5,83		
9	65	KALELİ FARUK	8A	14	4	12,67	8	0	8,00	10	0	10,00	9	1	8,67	11	9	8,00	18	1	17,67	70	15	65,01	402,117	1	9	64	773	4357	% 5,92		
10	179	YUSUF ÖZCAN	8B	15	5	13,33	9	1	8,67	10	0	10,00	7	3	6,00	9	6	7,00	19	1	18,67	69	16	63,67	401,975	6	10	65	777	4378	% 5,95		
11	111	ÖMER ASAF BAŞ	8C	13	5	11,33	7	2	6,33	10	0	10,00	8	1	7,67	13	6	11,00	17	2	16,33	68	16	62,66	399,300	3	11	68	829	4676	% 6,35		
12	289	ZEYNEP UZUNKAYA	8E	15	4	13,67	7	3	6,00	7	2	6,33	5	5	3,33	11	3	10,00	18	1	17,67	63	18	57,00	396,638	1	12	71	882	4968	% 6,75		
13	200	HAYRUNİSA AYRANC	8D	17	2	16,33	10	0	10,00	7	2	6,33	9	1	8,67	8	3	7,00	15	3	14,00	66	11	62,33	395,035	2	13	74	918	5139	% 6,98		
14	142	BERKAY SOYDABİRCA	8B	10	8	7,33	9	0	9,00	9	1	8,67	3	7	0,67	15	4	13,67	19	1	18,67	65	21	58,01	394,222	7	14	76	933	5220	% 7,09		
15	76	EYMEYEN ORDUERİ	8A	13	6	11,00	8	2	7,33	10	0	10,00	7	3	6,00	12	8	9,33	18	2	17,33	68	21	60,99	394,037	2	15	78	937	5240	% 7,12		
16	394	ZÜLAL AY	8E	14	5	12,33	8	2	7,33	9	1	8,67	8	2	7,33	13	7	10,67	16	4	14,67	68	21	61,00	393,979	2	16	79	938	5247	% 7,13		
17	202	ECRİN EMİNE SALIK	8E	17	2	16,33	9	1	8,67	10	0	10,00	10	0	10,00	9	3	8,00	12	4	10,67	67	10	63,67	392,293	3	17	82	971	5435	% 7,38		
18	201	NARİN TUANA KUMRU	8D	14	5	12,33	8	2	7,33	9	1	8,67	6	4	4,67	11	5	9,33	16	4	14,67	64	21	57,00	384,286	3	18	97	1103	6356	% 8,63		
19	279	İNCİSU FİDAN	8E	14	6	12,00	8	2	7,33	9	1	8,67	10	0	10,00	11	2	10,33	14	6	12,00	66	17	60,33	384,130	4	19	99	1106	6376	% 8,66		
20	231	ZEYNEP ERSOY	8E	14	3	13,00	8	1	7,67	8	2	7,33	10	0	10,00	9	5	7,33	15	2	14,33	64	13	59,66	383,368	5	20	100	1119	6460	% 8,77		
21	171	YÜCEL DEMİRLİ	8B	14	5	12,33	8	2	7,33	10	0	10,00	2	3	1,00	12	4	10,67	14	6	12,00	60	20	53,33	375,956	8	21	115	1263	7470	% 10		
22	128	BELİNAY KÖMÜRÇÜOĞ	8E	16	2	15,33	8	1	7,67	10	0	10,00	8	2	7,33	11	6	9,00	11	9	8,00	64	20	57,33	375,510	6	22	117	1275	7532	% 10		
23	220	AHMET AYDOĞDU	8B	12	7	9,67	9	1	8,67	9	1	8,67	5	0	5,00	10	4	8,67	16	2	15,33	61	15	56,01	375,327	9	23	119	1282	7557	% 10		
24	79	BETÜL TAMGÜÇ	8E	16	4	14,67	10	0	10,00	10	0	10,00	10	0	10,00	6	3	5,00	12	4	10,67	64	11	60,34	374,504	7	24	122	1294	7676	% 10		
25	189	ELİF DOĞAN	8E	14	5	12,33	7	3	6,00	8	2	7,33	7	3	6,00	11	6	9,00	14	6	12,00	61	25	52,66	369,127	8	25	131	1381	8424	% 11		
26	144	MEHMET AKİF TEKİN	8B	14	6	12,00	7	0	7,00	8	2	7,33	8	2	7,33	10	3	9,00	11	2	10,33	58	15	52,99	364,473	10	26	141	1476	9063	% 12		
27	141	ONUR ERMİŞ	8A	15	5	13,33	6	4	4,67	6	3	5,00	3	7	0,67	14	5	12,33	12	8	9,33	56	32	45,33	361,955	3	27	147	1542	9489	% 13		
28	175	MERYEM SENA YILMAZ	8E	18	2	17,33	8	2	7,33	9	1	8,67	3	5	1,33	4	7	1,67	14	4	12,67	56	21	49,00	360,137	9	28	152	1589	9767	% 13		
29	246	YİĞİT KIZAKLI	8B	9	9	6,00	8	2	7,33	9	1	8,67	6	4	4,67	11	5	9,33	16	3	15,00	59	24	51,00	358,127	11	29	157	1631	10086	% 14		
30	58	TUANA YAREN DEMİR	8E	16	4	14,67	10	0	10,00	8	2	7,33	5	2	4,33	4	3	3,00	14	6	12,00	57	17	51,33	357,887	10	30	159	1637	10126	% 14		
31	84	YUSUF A ARSLAN	8B	13	7	10,67	8	2	7,33	9	1	8,67	6	4	4,67	9	7	6,67	14	6	12,00	59	27	50,01	354,695	12	31	165	1714	10645	% 14		
32	70	SILA İSPİ DEN	8E	13	7	10,67	6	4	4,67	8	2	7,33	5	5	3,33	6	6	4,00	17	3	16,00	55	27	46,00	350,883	11	32	177	1794	11278	% 15		
33	168	ÖMER YUSUF TOPDAŞ	8A	12	5	10,33	7	3	6,00	9	1	8,67	4	6	2,00	10	7	7,67	13	4	11,67	55	26	46,34	349,885	4	33	179	1810	11461	% 16		

OKUL NET LİSTESİ (LGS sıralı)

KATILIMLAR																															
İL			İLÇE			OKUL				SINAV ADI				OKUL	İLÇE	İL	GENEL														
İSTANBUL			PENDİK			ORHANGAZİ İMAM HATİP ORTAOKULU				8. SINIF BAŞARI BELİRLEME SINAVI				108	908	9313	73637														
Sıra	Ö.No	İsim	Sınıf	Sözel (TÜR)			Sözel (TAR)			Sözel (DİN)			Sözel (İNG)			Sayısal (MAT)			Sayısal (FEN)			Toplam		LGS	Dereceler						
				Türkçe			Tarih			Din K.ve A.B.			İngilizce			Matematik			Fen			Puanı			Snf Okul İlçe İl Genel						
				D	Y	N	D	Y	N	D	Y	N	D	Y	N	D	Y	N	D	Y	N	D	Y	N	D	Y	N	Puanı	Snf	Okul	İlçe
Genel Ortalama				9	8	5,96	5	4	3,73	5	3	4,16	3	4	2,10	5	7	2,73	8	8	5,46	36	35	24,14	271,810						
Okul Ortalaması				11	7	8,23	6	3	5,54	7	2	6,86	5	3	3,55	6	6	4,57	10	6	8,25	46	27	37,00	311,600						
34	199	TAHA ARSLAN	8B	11	9	8,00	6	4	4,67	9	1	8,67	3	7	0,67	12	5	10,33	14	6	12,00	55	32	44,34	348,231	13	34	182	1852	11734	% 16
35	178	ŞEVAL MERT	8D	12	3	11,00	7	2	6,33	9	1	8,67	7	3	6,00	8	6	6,00	10	2	9,33	53	17	47,33	342,654	4	35	200	1995	12749	% 17
36	77	YUSUF BAYRAM	8B	10	9	7,00	9	1	8,67	9	1	8,67	4	4	2,67	12	4	10,67	11	8	8,33	55	27	46,01	339,836	14	36	205	2078	13266	% 18
37	215	BERRA AĞIRMAN	8E	14	5	12,33	7	3	6,00	10	0	10,00	7	3	6,00	5	9	2,00	12	4	10,67	55	24	47,00	338,919	12	37	207	2098	13423	% 18
38	217	GÜLSÜM KARAGÖZ	8D	15	3	14,00	7	2	6,33	9	1	8,67	5	4	3,67	7	3	6,00	8	6	6,00	51	19	44,67	338,423	5	38	209	2111	13512	% 18
39	257	MUHAMMED AŞIK	8B	15	3	14,00	6	1	5,67	6	2	5,33	5	0	5,00	11	5	9,33	4	2	3,33	47	13	42,66	336,167	15	39	216	2168	13916	% 19
40	245	MERT AKMEŞE	8C	13	7	10,67	8	2	7,33	10	0	10,00	6	3	5,00	6	8	3,33	12	6	10,00	55	26	46,33	335,300	4	40	217	2192	14092	% 19
41	129	ZEHRA YILDIZ	8D	11	6	9,00	6	4	4,67	7	3	6,00	7	3	6,00	8	6	6,00	13	5	11,33	52	27	43,00	334,376	6	41	218	2224	14295	% 19
42	170	EMİN MAZLUM	8A	13	6	11,00	9	1	8,67	9	1	8,67	3	6	1,00	4	4	2,67	12	2	11,33	50	20	43,34	333,067	5	42	224	2251	14556	% 20
43	95	ZEHRA DURUKAN	8D	15	4	13,67	5	5	3,33	9	0	9,00	3	5	1,33	6	4	4,67	10	6	8,00	48	24	40,00	331,683	7	43	230	2292	14853	% 20
44	198	MURAT KURTULUŞ	8A	13	7	10,67	7	3	6,00	6	3	5,00	2	5	0,33	8	6	6,00	13	7	10,67	49	31	38,67	330,641	6	44	234	2331	15055	% 20
45	190	ECRİN BIŞKIN	8E	11	9	8,00	9	1	8,67	9	1	8,67	4	6	2,00	5	7	2,67	15	5	13,33	53	29	43,34	329,785	13	45	240	2361	15240	% 21
46	67	HASAN BEDİR	8B	13	6	11,00	9	1	8,67	10	0	10,00	7	2	6,33	8	4	6,67	4	2	3,33	51	15	46,00	327,644	16	46	247	2450	15723	% 21
47	47	BELİNAY ERDOĞAN	8E	12	7	9,67	8	2	7,33	9	1	8,67	0	5	-1,67	4	6	2,00	15	5	13,33	48	26	39,33	326,449	14	47	249	2483	15979	% 22
48	155	MELEK TURHAN	8D	15	2	14,33	6	2	5,33	7	3	6,00	6	2	5,33	3	1	2,67	9	6	7,00	46	16	40,66	325,607	8	48	253	2507	16150	% 22
49	255	RİMAS ALİ	8E	10	9	7,00	10	0	10,00	10	0	10,00	9	1	8,67	5	3	4,00	11	8	8,33	55	21	48,00	325,280	15	49	254	2511	16233	% 22
50	93	İLKİM İREM ÖZGEN	8D	11	9	8,00	6	3	5,00	9	1	8,67	7	3	6,00	4	4	2,67	13	5	11,33	50	25	41,67	321,471	9	50	274	2626	17065	% 23
51	91	EMRE SARITAŞ	8C	12	7	9,67	7	3	6,00	7	3	6,00	2	5	0,33	10	10	6,67	11	9	8,00	49	37	36,67	320,025	5	51	278	2665	17390	% 24
52	89	ÖMER PELİT	8B	10	9	7,00	9	1	8,67	8	2	7,33	9	1	8,67	7	8	4,33	11	8	8,33	54	29	44,33	319,416	17	52	282	2687	17550	% 24
53	165	MEHMET EFE SAĞLAM	8C	11	7	8,67	6	3	5,00	8	1	7,67	10	0	10,00	4	7	1,67	11	4	9,67	50	22	42,68	317,372	6	53	289	2739	18007	% 24
54	209	MELİKE GÜL	8D	14	5	12,33	9	1	8,67	8	2	7,33	8	2	7,33	6	6	4,00	5	8	2,33	50	24	41,99	314,416	10	54	299	2836	18731	% 25
55	183	MUHAMMED KAYA	8A	13	4	11,67	5	5	3,33	7	2	6,33	0	4	-1,33	8	8	5,33	10	8	7,33	43	31	32,66	313,985	7	55	302	2848	18840	% 26
56	254	İBPAHİM ÖMER YAVUZ	8C	11	9	8,00	8	2	7,33	10	0	10,00	8	2	7,33	6	11	2,33	10	9	7,00	53	33	41,99	310,594	7	56	319	2971	19677	% 27
57	176	RÜMEYSA KILIÇ	8D	11	8	8,33	4	6	2,00	7	3	6,00	5	5	3,33	3	3	2,00	14	6	12,00	44	31	33,66	308,762	11	57	323	3040	20112	% 27
58	124	ÖZLEM ULUDAĞ	8	14	6	12,00	6	4	4,67	7	3	6,00	2	6	0,00	3	8	0,33	12	8	9,33	44	35	32,33	306,016	1	58	337	3139	20807	% 28
59	299	RECEP ALGAN	8C	5	4	3,67	7	3	6,00	9	1	8,67	2	2	1,33	5	2	4,33	13	6	11,00	41	18	35,00	302,968	8	59	346	3250	21642	% 29
60	192	ÖMER UZUNER	8B	9	9	6,00	4	5	2,33	8	2	7,33	0	3	-1,00	7	7	4,67	13	7	10,67	41	33	30,00	301,008	18	60	352	3328	22140	% 30
61	46	EFE AVŞAR	8C	11	8	8,33	9	1	8,67	8	2	7,33	2	8	-0,67	7	9	4,00	9	9	6,00	46	37	33,66	300,090	9	61	355	3369	22411	% 30
62	177	ELİZAN TOKAY	8E	10	10	6,67	8	2	7,33	8	2	7,33	4	6	2,00	5	3	4,00	10	10	6,67	45	33	34,00	297,401	16	62	367	3472	23105	% 31
63	229	MUSTAFA EREN ALTIN	8B	5	6	3,00	4	6	2,00	2	5	0,33				11	3	10,00	12	6	10,00	34	26	25,33	295,556	19	63	374	3535	23606	% 32
64	80	ELİF AKBULUT	8D	12	7	9,67	4	5	2,33	7	3	6,00	6	3	5,00	5	3	4,00	8	12	4,00	42	33	31,00	293,121	12	64	386	3640	24357	% 33
65	25	ABDULLAHKEREM TEPE	8A													8	8	5,33	18	2	17,33	26	10	22,66	288,968	8	65	399	3797	25549	% 35
66	233	SAİT UCA	8A	11	9	8,00	3	0	3,00	9	0	9,00	4	2	3,33	1	0	1,00	10	10	6,67	38	21	31,00	288,413	9	66	403	3824	25728	% 35

OKUL NET LİSTESİ (LGS sıralı)

KATILIMLAR																																
İL		İLÇE			OKUL						SINAV ADI						OKUL	İLÇE	İL	GENEL												
İSTANBUL		PENDİK			ORHANGAZİ İMAM HATİP ORTAOKULU						8. SINIF BAŞARI BELİRLEME SINAVI						108	908	9313	73637												
Sıra	Ö.No	İsim	Sınıf	Sözel (TÜR)			Sözel (TAR)			Sözel (DİN)			Sözel (İNG)			Sayısal (MAT)			Sayısal (FEN)			Toplam		LGS	Dereceler							
				Türkçe			Tarih			Din K.ve A.B.			İngilizce			Matematik			Fen			Puanı			Snf	Okul	İlçe	İl	Genel			
				D	Y	N	D	Y	N	D	Y	N	D	Y	N	D	Y	N	D	Y	N	D	Y	N	D	Y	N	Puanı	Snf	Okul	İlçe	İl
Genel Ortalama				9	8	5,96	5	4	3,73	5	3	4,16	3	4	2,10	5	7	2,73	8	8	5,46	36	35	24,14	271,810							
Okul Ortalaması				11	7	8,23	6	3	5,54	7	2	6,86	5	3	3,55	6	6	4,57	10	6	8,25	46	27	37,00	311,600							
67	243	SAHRA SEZGÜL	8D	8	9	5,00	7	3	6,00	7	2	6,33	1	4	-0,33	2	6	0,00	12	2	11,33	37	26	28,33	284,764	13	67	416	3979	26832	% 36	
68	267	TARIK KİPOĞLU	8C	12	8	9,33	6	4	4,67				3	2	2,33	2	2	1,33	9	7	6,67	32	23	24,33	279,794	10	68	439	4196	28473	% 39	
69	247	MURAT EFE BAŞODA	8C	4	15	-1,00	8	2	7,33	8	2	7,33	2	6	0,00	10	9	7,00	11	9	8,00	43	43	28,66	279,315	11	69	442	4213	28639	% 39	
70	38	YASİN SEVİNÇTEKİN	8C	7	9	4,00	8	2	7,33	10	0	10,00	6	3	5,00	9	6	7,00	3	10	-0,33	43	30	33,00	279,272	12	70	443	4216	28651	% 39	
71	81	ZEHRA AYDIN	8D	10	10	6,67	7	3	6,00	3	3	2,00				4	6	2,00	10	9	7,00	34	31	23,67	274,907	14	71	480	4407	30155	% 41	
72	55	BEDİRHAN YILMAZ	8A	12	6	10,00	2	7	-0,33	7	3	6,00	1	9	-2,00	6	6	4,00	5	8	2,33	33	39	20,00	272,703	10	72	496	4527	30918	% 42	
73	188	EMİR UZUNER	8A	10	9	7,00	4	5	2,33	7	3	6,00	1	5	-0,67	4	9	1,00	9	8	6,33	35	39	21,99	269,850	11	73	512	4679	31968	% 43	
74	225	ABDULLAH KEREMTEN	8A	11	6	9,00	6	2	5,33	9	1	8,67	7	1	6,67							33	10	29,67	269,270	12	74	518	4696	32160	% 44	
75	216	RÜMEYSA ÖZDEMİR	8D	10	6	8,00	4	5	2,33	9	1	8,67	0	6	-2,00	3	1	2,67	5	7	2,67	31	26	22,34	269,211	15	75	519	4699	32186	% 44	
76	98	EYMEZ ZORA	8A	8	12	4,00	6	4	4,67	6	4	4,67	3	4	1,67	5	8	2,33	10	10	6,67	38	42	24,01	268,719	13	76	521	4719	32343	% 44	
77	69	HÜMEYRA ERSOY	8E	11	4	9,67	6	0	6,00	6	3	5,00	2	0	2,00	0	2	-0,67	5	8	2,33	30	17	24,33	266,066	17	77	538	4869	33381	% 45	
78	59	ZEYNEP ARA	8E	9	8	6,33	6	4	4,67	7	3	6,00	3	3	2,00	3	7	0,67	6	6	4,00	34	31	23,67	263,806	18	78	547	4997	34240	% 46	
79	113	MELEK NİSA ÜNLÜ	8E	10	7	7,67	7	3	6,00	8	2	7,33	8	2	7,33							33	14	28,33	263,054	19	79	554	5038	34525	% 47	
80	61	ELİF ŞEVVAL AKBULU	8E	8	11	4,33	8	2	7,33	9	1	8,67	2	8	-0,67	2	2	1,33	6	8	3,33	35	32	24,32	260,671	20	80	567	5150	35442	% 48	
81	244	HÜMEYRA AKTUNÇ	8D	8	12	4,00	7	3	6,00	8	1	7,67	10	0	10,00	2	6	0,00	6	12	2,00	41	34	29,67	260,021	16	81	570	5178	35690	% 48	
82	51	BIÇAK YAVUZ	8A	8	9	5,00	6	3	5,00	8	2	7,33				6	14	1,33	7	12	3,00	35	40	21,66	256,789	14	82	587	5354	37007	% 50	
83	242	SENA ASYA CAN	8E	9	5	7,33	6	3	5,00	5	3	4,00	6	3	5,00	2	6	0,00	4	8	1,33	32	28	22,66	255,594	21	83	591	5405	37462	% 51	
84	167	AH *T ARDA YAVUZ	8C	5	12	1,00	6	4	4,67	9	1	8,67	4	5	2,33	6	6	4,00	6	11	2,33	36	39	23,00	253,487	13	84	603	5522	38337	% 52	
85	251	ÜMMÜGÜLSÜM YENEF	8D	9	10	5,67	9	1	8,67	8	2	7,33	4	5	2,33							30	18	24,00	251,251	17	85	615	5630	39236	% 53	
86	86	ÖMER İSMAİL YİĞİT	8A	9	8	6,33	2	8	-0,67	8	1	7,67	7	3	6,00	3	12	-1,00	6	11	2,33	35	43	20,66	250,174	15	86	621	5698	39697	% 54	
87	227	TALHA ZORLU	8A	5	7	2,67	3	5	1,33	5	2	4,33				7	8	4,33	5	7	2,67	25	29	15,33	246,235	16	87	648	5916	41354	% 56	
88	224	RAFET TOKAT	8A	7	13	2,67	6	4	4,67	8	2	7,33	1	3	0,00	5	10	1,67	5	7	2,67	32	39	19,01	246,133	17	88	649	5922	41393	% 56	
89	197	TUNAAKP KILINÇ	8A	7	10	3,67	4	6	2,00	8	2	7,33				4	7	1,67	4	4	2,67	27	29	17,34	246,048	18	89	650	5927	41433	% 56	
90	133	REYYAN HAFSA UÇAR	8E	7	3	6,00	6	2	5,33	5	4	3,67	1	3	0,00	0	3	-1,00	5	8	2,33	24	23	16,33	242,051	22	90	667	6128	43116	% 59	
91	392	ÖMERFARUKSEVİNÇTİ	8A	10	8	7,33	4	6	2,00	8	2	7,33	4	2	3,33	1	11	-2,67	5	15	0,00	32	44	17,32	237,582	19	91	696	6380	45107	% 61	
92	266	YAĞMUR KAYA	8D	8	10	4,67	4	5	2,33	6	3	5,00	1	9	-2,00	1	9	-2,00	8	10	4,67	28	46	12,67	236,159	18	92	700	6455	45798	% 62	
93	49	RAVZANUR YAĞLI	8D	5	12	1,00	2	7	-0,33	4	4	2,67	3	5	1,33	4	7	1,67	8	8	5,33	26	43	11,67	234,726	19	93	707	6541	46435	% 63	
94	219	MELİKE GÜL	8D	6	7	3,67	4	4	2,67	6	3	5,00	7	3	6,00							23	17	17,34	233,681	20	94	709	6595	46891	% 64	
95	0	ÜMMÜGÜLSÜM YENEF	8D													1	5	-0,67	12	6	10,00	13	11	9,33	233,189	21	95	711	6619	47115	% 64	
96	256	SALİH NUR	8C	3	7	0,67	8	2	7,33	7	3	6,00	3	7	0,67	3	11	-0,67	6	8	3,33	30	38	17,33	233,170	14	96	712	6620	47121	% 64	
97	45	HÜSEYİN E YAZICIOĞLU	8C	4	4	2,67	7	2	6,33	7	2	6,33	2	6	0,00	1	2	0,33	3	7	0,67	24	23	16,33	233,080	15	97	713	6623	47174	% 64	
98	186	YUSUF DÖNMEZ	8C	1	4	-0,33	7	3	6,00	10	0	10,00	2	8	-0,67	2	7	-0,33	6	10	2,67	28	32	17,34	230,860	16	98	722	6730	48194	% 65	
99	720	EDANUR ZEHIROĞLU	8D	3	9	0,00	5	2	4,33	6	2	5,33	1	7	-1,33	0	3	-1,00	9	11	5,33	24	34	12,66	227,837	22	99	735	6916	49673	% 67	

OKUL NET LİSTESİ (LGS sıralı)

										KATILIMLAR																				
İL		İLÇE		OKUL				SINAV ADI		OKUL	İLÇE	İL	GENEL																	
İSTANBUL		PENDİK		ORHANGAZİ İMAM HATİP ORTAOKULU				8. SINIF BAŞARI BELİRLEME SINAVI		108	908	9313	73637																	
Sıra	Ö.No	İsim	Sınıf	Sözel (TÜR)			Sözel (TAR)			Sözel (DİN)			Sözel (İNG)			Sayısal (MAT)			Sayısal (FEN)			Toplam			LGS	Dereceler				
				Türkçe			Tarih			Din K.ve A.B.			İngilizce			Matematik			Fen			D Y N			Puanı	Snf	Okul	İlçe	İl	Genel
				D	Y	N	D	Y	N	D	Y	N	D	Y	N	D	Y	N	D	Y	N	D	Y	N	D	Y	N			
Genel Ortalama				9	8	5,96	5	4	3,73	5	3	4,16	3	4	2,10	5	7	2,73	8	8	5,46	36	35	24,14	271,810					
Okul Ortalaması				11	7	8,23	6	3	5,54	7	2	6,86	5	3	3,55	6	6	4,57	10	6	8,25	46	27	37,00	311,600					
100	18	ENES TALHA YAVUZ	8B	7	12	3,00	7	1	6,67	3	3	2,00	2	0	2,00	4	11	0,33	3	13	-1,33	26	40	12,67	221,615	20	100	775	7276	52801 % 72
101	53	ESMA KARA	8E	3	12	-1,00	4	3	3,00	5	2	4,33	2	4	0,67	4	4	2,67	6	14	1,33	24	39	11,00	221,480	23	101	777	7285	52866 % 72
102	211	EBUBEKİR KABAN	8C	7	13	2,67	2	8	-0,67	4	6	2,00	2	8	-0,67	2	7	-0,33	7	13	2,67	24	55	5,67	217,625	17	102	791	7500	54843 % 74
103	75	EYÜP KABAN	8A	4	15	-1,00	3	7	0,67	5	5	3,33	4	6	2,00	3	11	-0,67	8	12	4,00	27	56	8,33	214,539	20	103	802	7683	56432 % 77
104	68	ZEYNEPNAZ KORKUT	8D	4	10	0,67	4	5	2,33	5	4	3,67	2	6	0,00	3	8	0,33	3	11	-0,67	21	44	6,33	207,169	23	104	839	8091	60305 % 82
105	172	TUNA TALHA YILDIZ	8C	6	13	1,67	3	6	1,00	2	8	-0,67	3	7	0,67	5	15	0,00	5	14	0,33	24	63	3,00	204,783	18	105	847	8220	61618 % 84
106	44	MUSTAF*ÜFENK	8A	6	14	1,33	3	7	0,67	3	7	0,67	1	5	-0,67							13	33	2,00	201,926	21	106	853	8344	63051 % 86
107	96	MUHAMMED EREN AL	8C	6	14	1,33	2	8	-0,67	3	7	0,67	10	0	10,00	2	18	-4,00	2	18	-4,00	25	65	3,33	182,279	19	107	893	9020	70653 % 96
108	138	ÖMER NAZİ	8A	3	14	-1,67	4	6	2,00	2	8	-0,67				0	15	-5,00	4	11	0,33	13	54	-5,01	169,683	22	108	905	9223	72689 % 99

NET ORTALAMALARINA GÖRE KIYASLAMA

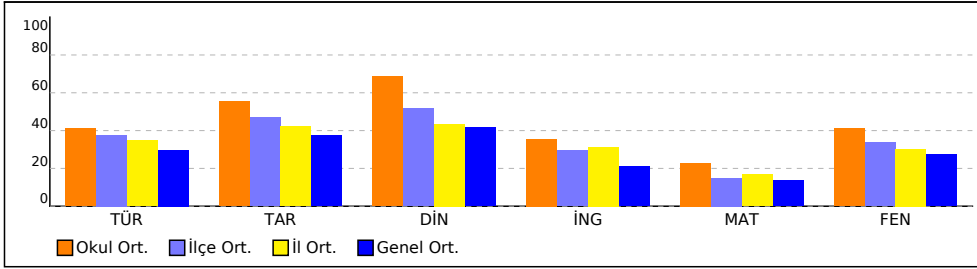

PUAN ORT. GÖRE KIYAS

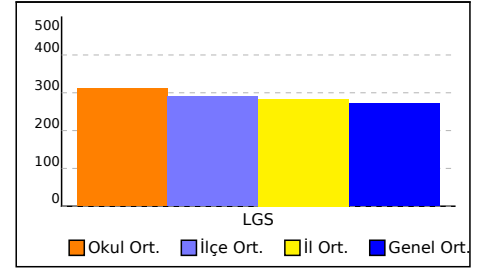

NET ORTALAMASINA GÖRE ŞUBE KARŞILAŞTIRMA

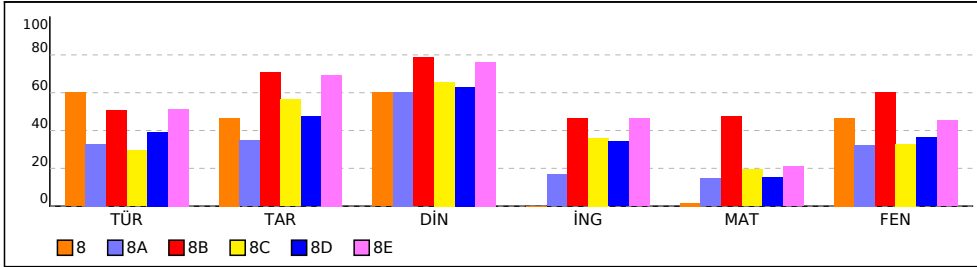

PUANA GÖRE ŞUBE KIYAS

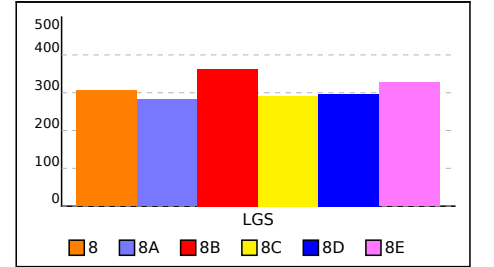

8 SINIFI NET LİSTESİ (LGS sıralı)

										KATILIMLAR																					
										OKUL	SINAV ADI	OKUL	İLÇE	İL	GENEL																
İL		İLÇE		OKUL			SINAV ADI			OKUL	İLÇE	İL	GENEL																		
İSTANBUL		PENDİK		ORHANGAZİ İMAM HATİP ORTAOKULU			8. SINIF BAŞARI BELİRLEME SINAVI			108	908	9313	73637																		
Sıra	Ö.No	İsim	Sınıf	Sözel (TÜR)			Sözel (TAR)			Sözel (DİN)			Sözel (İNG)			Sayısal (MAT)			Sayısal (FEN)			Toplam	LGS	Dereceler							
				Türkçe			Tarih			Din K.ve A.B.			İngilizce			Matematik			Fen					Puanı	Snf	Okul	İlçe	İl	Genel		
				D	Y	N	D	Y	N	D	Y	N	D	Y	N	D	Y	N	D	Y	N									D	Y
Genel Ortalama				9	8	5,96	5	4	3,73	5	3	4,16	3	4	2,10	5	7	2,73	8	8	5,46	36	35	24,14	271,810						
Okul Ortalaması				11	7	8,23	6	3	5,54	7	2	6,86	5	3	3,55	6	6	4,57	10	6	8,25	46	27	37,00	311,600						
SINIF: 8																															
1	124	ÖZLEM ULUDAĞ	8	14	6	12,00	6	4	4,67	7	3	6,00	2	6	0,00	3	8	0,33	12	8	9,33	44	35	32,33	306,016	1	58	337	3139	20807	% 28

NET ORTALAMALARINA GÖRE KIYASLAMA

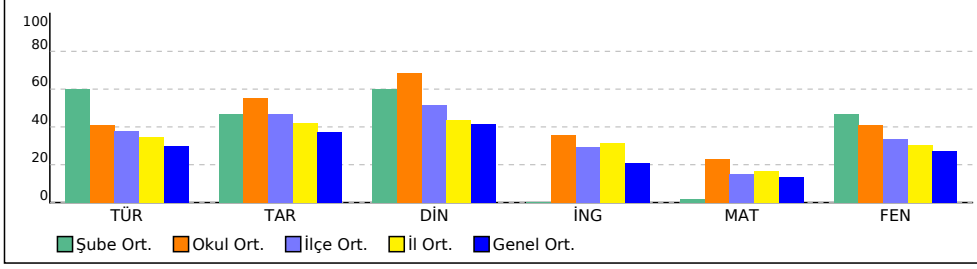

PUAN ORT. GÖRE KIYAS

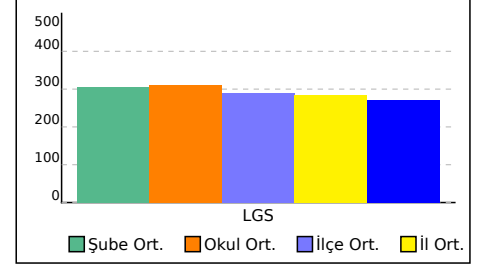

8A SINIFI NET LİSTESİ (LGS sıralı)

										KATILIMLAR																					
İL		İLÇE		OKUL				SINAV ADI				OKUL	İLÇE	İL	GENEL																
İSTANBUL		PENDİK		ORHANGAZİ İMAM HATİP ORTAOKULU				8. SINIF BAŞARI BELİRLEME SINAVI				108	908	9313	73637																
Sıra	Ö.No	İsim	Sınıf	Sözel (TÜR)			Sözel (TAR)			Sözel (DİN)			Sözel (İNG)			Sayısal (MAT)			Sayısal (FEN)												
				Türkçe			Tarih			Din K.ve A.B.			İngilizce			Matematik			Fen			Toplam			LGS	Dereceler					
				D	Y	N	D	Y	N	D	Y	N	D	Y	N	D	Y	N	D	Y	N	D	Y	N	D	Y	N	Puanı	Snf	Okul	İlçe
Genel Ortalama				9	8	5,96	5	4	3,73	5	3	4,16	3	4	2,10	5	7	2,73	8	8	5,46	36	35	24,14	271,810						
Okul Ortalaması				11	7	8,23	6	3	5,54	7	2	6,86	5	3	3,55	6	6	4,57	10	6	8,25	46	27	37,00	311,600						
SINIF: 8A																															
1	65	KALELİ FARUK	8A	14	4	12,67	8	0	8,00	10	0	10,00	9	1	8,67	11	9	8,00	18	1	17,67	70	15	65,01	402,117	1	9	64	773	4357	
2	76	EYMEY ORDUERİ	8A	13	6	11,00	8	2	7,33	10	0	10,00	7	3	6,00	12	8	9,33	18	2	17,33	68	21	60,99	394,037	2	15	78	937	5240	
3	141	ONUR ERMIŞ	8A	15	5	13,33	6	4	4,67	6	3	5,00	3	7	0,67	14	5	12,33	12	8	9,33	56	32	45,33	361,955	3	27	147	1542	9489	
4	168	ÖMER YUSUF TOPDAŞ	8A	12	5	10,33	7	3	6,00	9	1	8,67	4	6	2,00	10	7	7,67	13	4	11,67	55	26	46,34	349,885	4	33	179	1810	11461	
5	170	EMİN MAZLUM	8A	13	6	11,00	9	1	8,67	9	1	8,67	3	6	1,00	4	4	2,67	12	2	11,33	50	20	43,34	333,067	5	42	224	2251	14556	
6	198	MURAT KURTULUŞ	8A	13	7	10,67	7	3	6,00	6	3	5,00	2	5	0,33	8	6	6,00	13	7	10,67	49	31	38,67	330,641	6	44	234	2331	15055	
7	183	MUHAMMED KAYA	8A	13	4	11,67	5	5	3,33	7	2	6,33	0	4	-1,33	8	8	5,33	10	8	7,33	43	31	32,66	313,985	7	55	302	2848	18840	
8	25	ABDULLAHKEREM TEM	8A													8	8	5,33	18	2	17,33	26	10	22,66	288,968	8	65	399	3797	25549	
9	233	SAİT UCA	8A	11	9	8,00	3	0	3,00	9	0	9,00	4	2	3,33	1	0	1,00	10	10	6,67	38	21	31,00	288,413	9	66	403	3824	25728	
10	55	BEDİRHAN YILMAZ	8A	12	6	10,00	2	7	-0,33	7	3	6,00	1	9	-2,00	6	6	4,00	5	8	2,33	33	39	20,00	272,703	10	72	496	4527	30918	
11	188	EMİR UZUNER	8A	10	9	7,00	4	5	2,33	7	3	6,00	1	5	-0,67	4	9	1,00	9	8	6,33	35	39	21,99	269,850	11	73	512	4679	31968	
12	225	ABDULLAH KEREMTEM	8A	11	6	9,00	6	2	5,33	9	1	8,67	7	1	6,67				33	10	29,67	269,270	12	74	518	4696	32160				
13	98	EYMEY ZORA	8A	8	12	4,00	6	4	4,67	6	4	4,67	3	4	1,67	5	8	2,33	10	10	6,67	38	42	24,01	268,719	13	76	521	4719	32343	
14	51	BIÇAK YAVUZ	8A	8	9	5,00	6	3	5,00	8	2	7,33				6	14	1,33	7	12	3,00	35	40	21,66	256,789	14	82	587	5354	37007	
15	86	ÖMER İSMAİL YİĞİT	8A	9	8	6,33	2	8	-0,67	8	1	7,67	7	3	6,00	3	12	-1,00	6	11	2,33	35	43	20,66	250,174	15	86	621	5698	39697	
16	227	TALHA ZORLU	8A	5	7	2,67	3	5	1,33	5	2	4,33				7	8	4,33	5	7	2,67	25	29	15,33	246,235	16	87	648	5916	41354	
17	224	RAFET TOKAT	8A	7	13	2,67	6	4	4,67	8	2	7,33	1	3	0,00	5	10	1,67	5	7	2,67	32	39	19,01	246,133	17	88	649	5922	41393	
18	197	TUNAAALP KILINÇ	8A	7	10	3,67	4	6	2,00	8	2	7,33				4	7	1,67	4	4	2,67	27	29	17,34	246,048	18	89	650	5927	41433	
19	392	ÖMERFARUKSEVİNÇTİ	8A	10	8	7,33	4	6	2,00	8	2	7,33	4	2	3,33	1	11	-2,67	5	15	0,00	32	44	17,32	237,582	19	91	696	6380	45107	
20	75	EYÜP KABAN	8A	4	15	-1,00	3	7	0,67	5	5	3,33	4	6	2,00	3	11	-0,67	8	12	4,00	27	56	8,33	214,539	20	103	802	7683	56432	
21	44	MUSTAF*ÜFENK	8A	6	14	1,33	3	7	0,67	3	7	0,67	1	5	-0,67				13	33	2,00	201,926	21	106	853	8344	63051				
22	138	ÖMER NAZİ	8A	3	14	-1,67	4	6	2,00	2	8	-0,67				0	15	-5,00	4	11	0,33	13	54	-5,01	169,683	22	108	905	9223	72689	

NET ORTALAMALARINA GÖRE KIYASLAMA

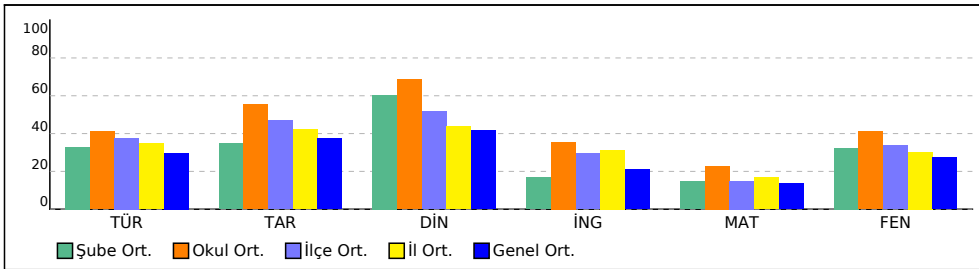

PUAN ORT. GÖRE KIYAS

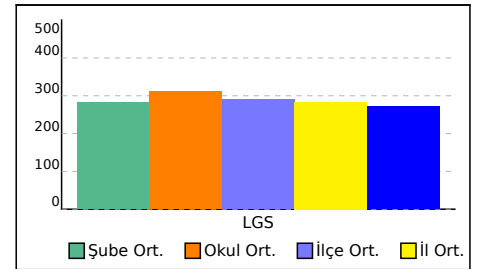

8B SINIFI NET LİSTESİ (LGS sıralı)

										KATILIMLAR																			
İL		İLÇE		OKUL				SINAV ADI				OKUL	İLÇE	İL	GENEL														
İSTANBUL		PENDİK		ORHANGAZİ İMAM HATİP ORTAOKULU				8. SINIF BAŞARI BELİRLEME SINAVI				108	908	9313	73637														
Sıra	Ö.No	İsim	Sınıf	Sözel (TÜR)			Sözel (TAR)			Sözel (DİN)			Sözel (İNG)			Sayısal (MAT)			Sayısal (FEN)			Toplam			LGS	Dereceler			
				Türkçe			Tarih			Din K.ve A.B.			İngilizce			Matematik			Fen			Puanı			LGS	Dereceler			
				D	Y	N	D	Y	N	D	Y	N	D	Y	N	D	Y	N	D	Y	N	D	Y	N	D	Y	N	Puanı	Snf

Genel Ortalama				9	8	5,96	5	4	3,73	5	3	4,16	3	4	2,10	5	7	2,73	8	8	5,46	36	35	24,14	271,810						
Okul Ortalaması				11	7	8,23	6	3	5,54	7	2	6,86	5	3	3,55	6	6	4,57	10	6	8,25	46	27	37,00	311,600						
SINIF: 8B																															
1	194	EMİN ER	8B	17	2	16,33	7	1	6,67	10	0	10,00	9	0	9,00	18	2	17,33	18	2	17,33	79	7	76,66	454,665	1	1	10	163	716	% 0,97
2	145	AHMET SELİM KURŞUİ	8B	14	6	12,00	8	2	7,33	10	0	10,00	10	0	10,00	17	3	16,00	18	2	17,33	77	13	72,66	432,771	2	3	25	373	1847	% 2,51
3	134	REŞAD AKÇİN	8B	17	2	16,33	10	0	10,00	10	0	10,00	10	0	10,00	11	4	9,67	18	1	17,67	76	7	73,67	430,482	3	4	29	405	1982	% 2,69
4	74	ABDULLAH AKOVA	8B	16	1	15,67	7	3	6,00	9	1	8,67	10	0	10,00	13	3	12,00	16	3	15,00	71	11	67,34	417,323	4	6	41	577	2989	% 4,06
5	208	ERDEM EŞEN	8B	14	5	12,33	9	1	8,67	8	2	7,33	1	2	0,33	15	4	13,67	17	2	16,33	64	16	58,66	402,742	5	8	63	763	4295	% 5,83
6	179	YUSUF ÖZCAN	8B	15	5	13,33	9	1	8,67	10	0	10,00	7	3	6,00	9	6	7,00	19	1	18,67	69	16	63,67	401,975	6	10	65	777	4378	% 5,95
7	142	BERKAY SOYDABİRCA	8B	10	8	7,33	9	0	9,00	9	1	8,67	3	7	0,67	15	4	13,67	19	1	18,67	65	21	58,01	394,222	7	14	76	933	5220	% 7,09
8	171	YÜCEL DEMİRLİ	8B	14	5	12,33	8	2	7,33	10	0	10,00	2	3	1,00	12	4	10,67	14	6	12,00	60	20	53,33	375,956	8	21	115	1263	7470	% 10
9	220	AHMET AYDOĞDU	8B	12	7	9,67	9	1	8,67	9	1	8,67	5	0	5,00	10	4	8,67	16	2	15,33	61	15	56,01	375,327	9	23	119	1282	7557	% 10
10	144	MEHMET AKİF TEKİN	8B	14	6	12,00	7	0	7,00	8	2	7,33	8	2	7,33	10	3	9,00	11	2	10,33	58	15	52,99	364,473	10	26	141	1476	9063	% 12
11	246	YİĞİT KIZAKLI	8B	9	9	6,00	8	2	7,33	9	1	8,67	6	4	4,67	11	5	9,33	16	3	15,00	59	24	51,00	358,127	11	29	157	1631	10086	% 14
12	84	YUSUF A ARSLAN	8B	13	7	10,67	8	2	7,33	9	1	8,67	6	4	4,67	9	7	6,67	14	6	12,00	59	27	50,01	354,695	12	31	165	1714	10645	% 14
13	199	TAHA ARSLAN	8B	11	9	8,00	6	4	4,67	9	1	8,67	3	7	0,67	12	5	10,33	14	6	12,00	55	32	44,34	348,231	13	34	182	1852	11734	% 16
14	77	YUSUF BAYRAM	8B	10	9	7,00	9	1	8,67	9	1	8,67	4	4	2,67	12	4	10,67	11	8	8,33	55	27	46,01	339,836	14	36	205	2078	13266	% 18
15	257	MUHAMMED AŞIK	8B	15	3	14,00	6	1	5,67	6	2	5,33	5	0	5,00	11	5	9,33	4	2	3,33	47	13	42,66	336,167	15	39	216	2168	13916	% 19
16	67	HASAN BEDİR	8B	13	6	11,00	9	1	8,67	10	0	10,00	7	2	6,33	8	4	6,67	4	2	3,33	51	15	46,00	327,644	16	46	247	2450	15723	% 21
17	89	ÖMER PELİT	8B	10	9	7,00	9	1	8,67	8	2	7,33	9	1	8,67	7	8	4,33	11	8	8,33	54	29	44,33	319,416	17	52	282	2687	17550	% 24
18	192	ÖMER UZUNER	8B	9	9	6,00	4	5	2,33	8	2	7,33	0	3	-1,00	7	7	4,67	13	7	10,67	41	33	30,00	301,008	18	60	352	3328	22140	% 30
19	229	MUSTAFA EREN ALTIN	8B	5	6	3,00	4	6	2,00	2	5	0,33				11	3	10,00	12	6	10,00	34	26	25,33	295,556	19	63	374	3535	23606	% 32
20	18	ENES TALHA YAVUZ	8B	7	12	3,00	7	1	6,67	3	3	2,00	2	0	2,00	4	11	0,33	3	13	-1,33	26	40	12,67	221,615	20	100	775	7276	52801	% 72

NET ORTALAMALARINA GÖRE KIYASLAMA

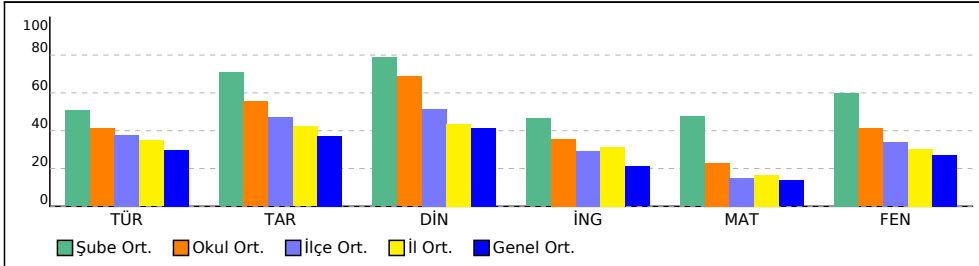

PUAN ORT. GÖRE KIYAS

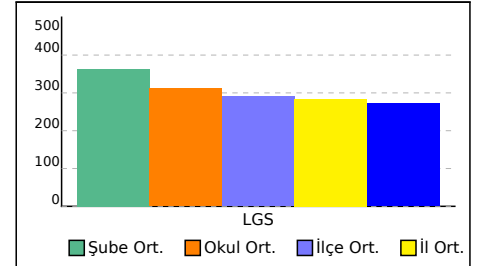

8C SINIFI NET LİSTESİ (LGS sıralı)

										KATILIMLAR																					
İL		İLÇE		OKUL				SINAV ADI				OKUL	İLÇE	İL	GENEL																
İSTANBUL		PENDİK		ORHANGAZİ İMAM HATİP ORTAOKULU				8. SINIF BAŞARI BELİRLEME SINAVI				108	908	9313	73637																
Sıra	Ö.No	İsim	Sınıf	Sözel (TÜR)			Sözel (TAR)			Sözel (DİN)			Sözel (İNG)			Sayısal (MAT)			Sayısal (FEN)												
				Türkçe			Tarih			Din K.ve A.B.			İngilizce			Matematik			Fen			Toplam			LGS	Dereceler					
				D	Y	N	D	Y	N	D	Y	N	D	Y	N	D	Y	N	D	Y	N	D	Y	N	D	Y	N	Puanı	Snf	Okul	İlçe
Genel Ortalama				9	8	5,96	5	4	3,73	5	3	4,16	3	4	2,10	5	7	2,73	8	8	5,46	36	35	24,14	271,810						
Okul Ortalaması				11	7	8,23	6	3	5,54	7	2	6,86	5	3	3,55	6	6	4,57	10	6	8,25	46	27	37,00	311,600						
SINIF: 8C																															
1	35	ABDULLAH EFE ÇAMU	8C	15	5	13,33	9	1	8,67	8	2	7,33	10	0	10,00	17	2	16,33	19	1	18,67	78	11	74,33	442,638	1	2	17	258	1250	% 1,70
2	259	MUSTAFA DİREKLİ	8C	17	2	16,33	9	1	8,67	8	2	7,33	8	1	7,67	11	6	9,00	17	3	16,00	70	15	65,00	409,969	2	7	50	673	3641	% 4,94
3	111	ÖMER ASAF BAŞ	8C	13	5	11,33	7	2	6,33	10	0	10,00	8	1	7,67	13	6	11,00	17	2	16,33	68	16	62,66	399,300	3	11	68	829	4676	% 6,35
4	245	MERT AKMEŞE	8C	13	7	10,67	8	2	7,33	10	0	10,00	6	3	5,00	6	8	3,33	12	6	10,00	55	26	46,33	335,300	4	40	217	2192	14092	% 19
5	91	EMRE SARITAŞ	8C	12	7	9,67	7	3	6,00	7	3	6,00	2	5	0,33	10	10	6,67	11	9	8,00	49	37	36,67	320,025	5	51	278	2665	17390	% 24
6	165	MEHMET EFE SAĞLAM	8C	11	7	8,67	6	3	5,00	8	1	7,67	10	0	10,00	4	7	1,67	11	4	9,67	50	22	42,68	317,372	6	53	289	2739	18007	% 24
7	254	İBPAHİM ÖMER YAVUZ	8C	11	9	8,00	8	2	7,33	10	0	10,00	8	2	7,33	6	11	2,33	10	9	7,00	53	33	41,99	310,594	7	56	319	2971	19677	% 27
8	299	RECEP ALGAN	8C	5	4	3,67	7	3	6,00	9	1	8,67	2	2	1,33	5	2	4,33	13	6	11,00	41	18	35,00	302,968	8	59	346	3250	21642	% 29
9	46	EFE AVŞAR	8C	11	8	8,33	9	1	8,67	8	2	7,33	2	8	-0,67	7	9	4,00	9	9	6,00	46	37	33,66	300,090	9	61	355	3369	22411	% 30
10	267	TARIK KİPOĞLU	8C	12	8	9,33	6	4	4,67				3	2	2,33	2	2	1,33	9	7	6,67	32	23	24,33	279,794	10	68	439	4196	28473	% 39
11	247	MURAT EFE BAŞODA	8C	4	15	-1,00	8	2	7,33	8	2	7,33	2	6	0,00	10	9	7,00	11	9	8,00	43	43	28,66	279,315	11	69	442	4213	28639	% 39
12	38	YASİN SEVİNÇTEKİN	8C	7	9	4,00	8	2	7,33	10	0	10,00	6	3	5,00	9	6	7,00	3	10	-0,33	43	30	33,00	279,272	12	70	443	4216	28651	% 39
13	167	AH *T ARDA YAVUZ	8C	5	12	1,00	6	4	4,67	9	1	8,67	4	5	2,33	6	6	4,00	6	11	2,33	36	39	23,00	253,487	13	84	603	5522	38337	% 52
14	256	SALİH NUR	8C	3	7	0,67	8	2	7,33	7	3	6,00	3	7	0,67	3	11	-0,67	6	8	3,33	30	38	17,33	233,170	14	96	712	6620	47121	% 64
15	45	HÜSEYİN E YAZICIOĞLU	8C	4	4	2,67	7	2	6,33	7	2	6,33	2	6	0,00	1	2	0,33	3	7	0,67	24	23	16,33	233,080	15	97	713	6623	47174	% 64
16	186	YUSUF DÖNMEZ	8C	1	4	-0,33	7	3	6,00	10	0	10,00	2	8	-0,67	2	7	-0,33	6	10	2,67	28	32	17,34	230,860	16	98	722	6730	48194	% 65
17	211	EBUBEKİR KABAN	8C	7	13	2,67	2	8	-0,67	4	6	2,00	2	8	-0,67	2	7	-0,33	7	13	2,67	24	55	5,67	217,625	17	102	791	7500	54843	% 74
18	172	TUNA TALHA YILDIZ	1 8C	6	13	1,67	3	6	1,00	2	8	-0,67	3	7	0,67	5	15	0,00	5	14	0,33	24	63	3,00	204,783	18	105	847	8220	61618	% 84
19	96	MUHAMMED EREN AL	8C	6	14	1,33	2	8	-0,67	3	7	0,67	10	0	10,00	2	18	-4,00	2	18	-4,00	25	65	3,33	182,279	19	107	893	9020	70653	% 96

NET ORTALAMALARINA GÖRE KIYASLAMA

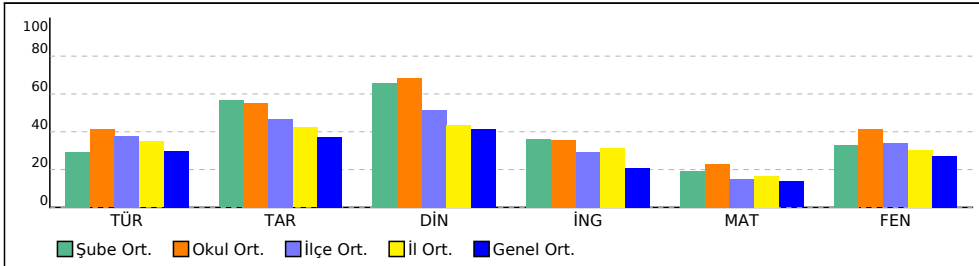

PUAN ORT. GÖRE KIYAS

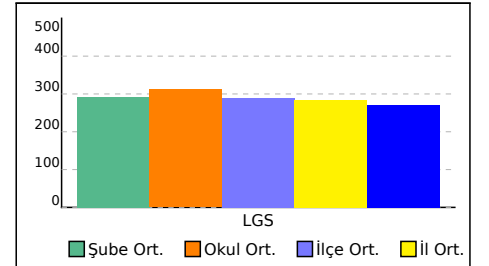

8D SINIFI NET LİSTESİ (LGS sıralı)

KATILIMLAR

İL		İLÇE		OKUL			SINAV ADI			OKUL	İLÇE	İL	GENEL																			
İSTANBUL		PENDİK		ORHANGAZİ İMAM HATİP ORTAOKULU			8. SINIF BAŞARI BELİRLEME SINAVI			108	908	9313	73637																			
Sıra	Ö.No	İsim	Sınıf	Sözel (TÜR)			Sözel (TAR)			Sözel (DİN)			Sözel (İNG)			Sayısal (MAT)			Sayısal (FEN)			Toplam		LGS	Dereceler							
				Türkçe			Tarih			Din K.ve A.B.			İngilizce			Matematik			Fen			Puanı			Snf	Okul	İlçe	İl	Genel			
				D	Y	N	D	Y	N	D	Y	N	D	Y	N	D	Y	N	D	Y	N	D	Y	N	D	Y	N	Puanı	Snf	Okul	İlçe	İl
Genel Ortalama				9	8	5,96	5	4	3,73	5	3	4,16	3	4	2,10	5	7	2,73	8	8	5,46	36	35	24,14	271,810							
Okul Ortalaması				11	7	8,23	6	3	5,54	7	2	6,86	5	3	3,55	6	6	4,57	10	6	8,25	46	27	37,00	311,600							
SINIF: 8D																																
1	78	BELİNAY KIZAKLI	8D	14	6	12,00	8	2	7,33	10	0	10,00	8	2	7,33	14	5	12,33	19	1	18,67	73	16	67,66	418,656	1	5	39	556	2873	% 3,90	
2	200	HAYRUNİSA AYRANC	8D	17	2	16,33	10	0	10,00	7	2	6,33	9	1	8,67	8	3	7,00	15	3	14,00	66	11	62,33	395,035	2	13	74	918	5139	% 6,98	
3	201	NARİN TUANA KUMRU	8D	14	5	12,33	8	2	7,33	9	1	8,67	6	4	4,67	11	5	9,33	16	4	14,67	64	21	57,00	384,286	3	18	97	1103	6356	% 8,63	
4	178	ŞEVAL MERT	8D	12	3	11,00	7	2	6,33	9	1	8,67	7	3	6,00	8	6	6,00	10	2	9,33	53	17	47,33	342,654	4	35	200	1995	12749	% 17	
5	217	GÜLSÜM KARAGÖZ	8D	15	3	14,00	7	2	6,33	9	1	8,67	5	4	3,67	7	3	6,00	8	6	6,00	51	19	44,67	338,423	5	38	209	2111	13512	% 18	
6	129	ZEHRA YILDIZ	8D	11	6	9,00	6	4	4,67	7	3	6,00	7	3	6,00	8	6	6,00	13	5	11,33	52	27	43,00	334,376	6	41	218	2224	14295	% 19	
7	95	ZEHRA DURUKAN	8D	15	4	13,67	5	5	3,33	9	0	9,00	3	5	1,33	6	4	4,67	10	6	8,00	48	24	40,00	331,683	7	43	230	2292	14853	% 20	
8	155	MELEK TURHAN	8D	15	2	14,33	6	2	5,33	7	3	6,00	6	2	5,33	3	1	2,67	9	6	7,00	46	16	40,66	325,607	8	48	253	2507	16150	% 22	
9	93	İLKİM İREM ÖZGEN	8D	11	9	8,00	6	3	5,00	9	1	8,67	7	3	6,00	4	4	2,67	13	5	11,33	50	25	41,67	321,471	9	50	274	2626	17065	% 23	
10	209	MELİKE GÜL	8D	14	5	12,33	9	1	8,67	8	2	7,33	8	2	7,33	6	6	4,00	5	8	2,33	50	24	41,99	314,416	10	54	299	2836	18731	% 25	
11	176	RÜMEYSA KILIÇ	8D	11	8	8,33	4	6	2,00	7	3	6,00	5	5	3,33	3	3	2,00	14	6	12,00	44	31	33,66	308,762	11	57	323	3040	20112	% 27	
12	80	ELİF AKBULUT	8D	12	7	9,67	4	5	2,33	7	3	6,00	6	3	5,00	5	3	4,00	8	12	4,00	42	33	31,00	293,121	12	64	386	3640	24357	% 33	
13	243	SAHRA SEZGÜL	8D	8	9	5,00	7	3	6,00	7	2	6,33	1	4	-0,33	2	6	0,00	12	2	11,33	37	26	28,33	284,764	13	67	416	3979	26832	% 36	
14	81	ZEHRA AYDIN	8D	10	10	6,67	7	3	6,00	3	3	2,00				4	6	2,00	10	9	7,00	34	31	23,67	274,907	14	71	480	4407	30155	% 41	
15	216	RÜMEYSA ÖZDEMİR	8D	10	6	8,00	4	5	2,33	9	1	8,67	0	6	-2,00	3	1	2,67	5	7	2,67	31	26	22,34	269,211	15	75	519	4699	32186	% 44	
16	244	HÜMEYRA AKTUNÇ	8D	8	12	4,00	7	3	6,00	8	1	7,67	10	0	10,00	2	6	0,00	6	12	2,00	41	34	29,67	260,021	16	81	570	5178	35690	% 48	
17	251	ÜMMÜGÜLSÜM YENEF	8D	9	10	5,67	9	1	8,67	8	2	7,33	4	5	2,33							30	18	24,00	251,251	17	85	615	5630	39236	% 53	
18	266	YAĞMUR KAYA	8D	8	10	4,67	4	5	2,33	6	3	5,00	1	9	-2,00	1	9	-2,00	8	10	4,67	28	46	12,67	236,159	18	92	700	6455	45798	% 62	
19	49	RAVZANUR YAĞLI	8D	5	12	1,00	2	7	-0,33	4	4	2,67	3	5	1,33	4	7	1,67	8	8	5,33	26	43	11,67	234,726	19	93	707	6541	46435	% 63	
20	219	MELİKE GÜL	8D	6	7	3,67	4	4	2,67	6	3	5,00	7	3	6,00							23	17	17,34	233,681	20	94	709	6595	46891	% 64	
21	0	ÜMMÜGÜLSÜM YENEF	8D													1	5	-0,67	12	6	10,00	13	11	9,33	233,189	21	95	711	6619	47115	% 64	
22	720	EDANUR ZEHIROĞLU	8D	3	9	0,00	5	2	4,33	6	2	5,33	1	7	-1,33	0	3	-1,00	9	11	5,33	24	34	12,66	227,837	22	99	735	6916	49673	% 67	
23	68	ZEYNEPNAZ KORKUT	8D	4	10	0,67	4	5	2,33	5	4	3,67	2	6	0,00	3	8	0,33	3	11	-0,67	21	44	6,33	207,169	23	104	839	8091	60305	% 82	

NET ORTALAMALARINA GÖRE KIYASLAMA

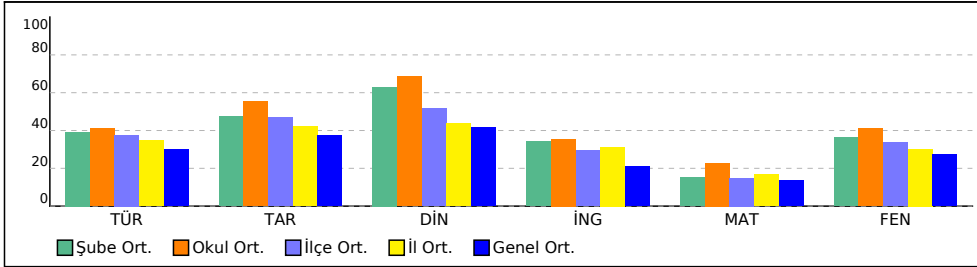

PUAN ORT. GÖRE KIYAS

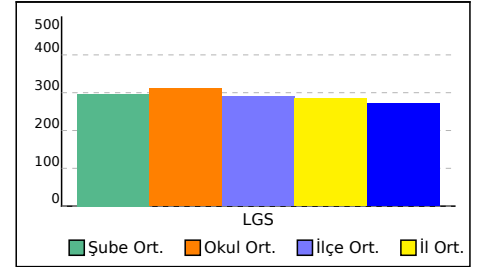

8E SINIFI NET LİSTESİ (LGS sıralı)

KATILIMLAR

İL		İLÇE		OKUL			SINAV ADI			OKUL	İLÇE	İL	GENEL																		
İSTANBUL		PENDİK		ORHANGAZİ İMAM HATİP ORTAOKULU			8. SINIF BAŞARI BELİRLEME SINAVI			108	908	9313	73637																		
Sıra	Ö.No	İsim	Sınıf	Sözel (TÜR)			Sözel (TAR)			Sözel (DİN)			Sözel (İNG)			Sayısal (MAT)			Sayısal (FEN)			Toplam		LGS	Dereceler						
				Türkçe			Tarih			Din K.ve A.B.			İngilizce			Matematik			Fen			Puanı			Snf Okul İlçe İl Genel						
				D	Y	N	D	Y	N	D	Y	N	D	Y	N	D	Y	N	D	Y	N	D	Y	N	D	Y	N	Puanı	Snf	Okul	İlçe
Genel Ortalama				9	8	5,96	5	4	3,73	5	3	4,16	3	4	2,10	5	7	2,73	8	8	5,46	36	35	24,14	271,810						
Okul Ortalaması				11	7	8,23	6	3	5,54	7	2	6,86	5	3	3,55	6	6	4,57	10	6	8,25	46	27	37,00	311,600						
SINIF: 8E																															
1	289	ZEYNEP UZUNKAYA	8E	15	4	13,67	7	3	6,00	7	2	6,33	5	5	3,33	11	3	10,00	18	1	17,67	63	18	57,00	396,638	1	12	71	882	4968	% 6,75
2	394	ZÜLAL AY	8E	14	5	12,33	8	2	7,33	9	1	8,67	8	2	7,33	13	7	10,67	16	4	14,67	68	21	61,00	393,979	2	16	79	938	5247	% 7,13
3	202	ECRİN EMİNE SALIK	8E	17	2	16,33	9	1	8,67	10	0	10,00	10	0	10,00	9	3	8,00	12	4	10,67	67	10	63,67	392,293	3	17	82	971	5435	% 7,38
4	279	İNCİSU FİDAN	8E	14	6	12,00	8	2	7,33	9	1	8,67	10	0	10,00	11	2	10,33	14	6	12,00	66	17	60,33	384,130	4	19	99	1106	6376	% 8,66
5	231	ZEYNEP ERSOY	8E	14	3	13,00	8	1	7,67	8	2	7,33	10	0	10,00	9	5	7,33	15	2	14,33	64	13	59,66	383,368	5	20	100	1119	6460	% 8,77
6	128	BELİNAY KÖMÜRCÜOĞ	8E	16	2	15,33	8	1	7,67	10	0	10,00	8	2	7,33	11	6	9,00	11	9	8,00	64	20	57,33	375,510	6	22	117	1275	7532	% 10
7	79	BETÜL TAMGÜÇ	8E	16	4	14,67	10	0	10,00	10	0	10,00	10	0	10,00	6	3	5,00	12	4	10,67	64	11	60,34	374,504	7	24	122	1294	7676	% 10
8	189	ELİF DOĞAN	8E	14	5	12,33	7	3	6,00	8	2	7,33	7	3	6,00	11	6	9,00	14	6	12,00	61	25	52,66	369,127	8	25	131	1381	8424	% 11
9	175	MERYEM SENA YILMA	8E	18	2	17,33	8	2	7,33	9	1	8,67	3	5	1,33	4	7	1,67	14	4	12,67	56	21	49,00	360,137	9	28	152	1589	9767	% 13
10	58	TUANA YAREN DEMİR	8E	16	4	14,67	10	0	10,00	8	2	7,33	5	2	4,33	4	3	3,00	14	6	12,00	57	17	51,33	357,887	10	30	159	1637	10126	% 14
11	70	SILA İSPİ DEN	8E	13	7	10,67	6	4	4,67	8	2	7,33	5	5	3,33	6	6	4,00	17	3	16,00	55	27	46,00	350,883	11	32	177	1794	11278	% 15
12	215	BERRA AĞIRMAN	8E	14	5	12,33	7	3	6,00	10	0	10,00	7	3	6,00	5	9	2,00	12	4	10,67	55	24	47,00	338,919	12	37	207	2098	13423	% 18
13	190	ECRİN BİŞKİN	8E	11	9	8,00	9	1	8,67	9	1	8,67	4	6	2,00	5	7	2,67	15	5	13,33	53	29	43,34	329,785	13	45	240	2361	15240	% 21
14	47	BELİNAY ERDOĞAN	8E	12	7	9,67	8	2	7,33	9	1	8,67	0	5	-1,67	4	6	2,00	15	5	13,33	48	26	39,33	326,449	14	47	249	2483	15979	% 22
15	255	RİMAS ALİ	8E	10	9	7,00	10	0	10,00	10	0	10,00	9	1	8,67	5	3	4,00	11	8	8,33	55	21	48,00	325,280	15	49	254	2511	16233	% 22
16	177	ELİZAN TOKAY	8E	10	10	6,67	8	2	7,33	8	2	7,33	4	6	2,00	5	3	4,00	10	10	6,67	45	33	34,00	297,401	16	62	367	3472	23105	% 31
17	69	HÜMEYRA ERSOY	8E	11	4	9,67	6	0	6,00	6	3	5,00	2	0	2,00	0	2	-0,67	5	8	2,33	30	17	24,33	266,066	17	77	538	4869	33381	% 45
18	59	ZEYNEP ARA	8E	9	8	6,33	6	4	4,67	7	3	6,00	3	3	2,00	3	7	0,67	6	6	4,00	34	31	23,67	263,806	18	78	547	4997	34240	% 46
19	113	MELEK NİSA ÜNLÜ	8E	10	7	7,67	7	3	6,00	8	2	7,33	8	2	7,33							33	14	28,33	263,054	19	79	554	5038	34525	% 47
20	61	ELİF ŞEVVAL AKBULU	8E	8	11	4,33	8	2	7,33	9	1	8,67	2	8	-0,67	2	2	1,33	6	8	3,33	35	32	24,32	260,671	20	80	567	5150	35442	% 48
21	242	SENA ASYA CAN	8E	9	5	7,33	6	3	5,00	5	3	4,00	6	3	5,00	2	6	0,00	4	8	1,33	32	28	22,66	255,594	21	83	591	5405	37462	% 51
22	133	REYYAN HAFSA UÇAR	8E	7	3	6,00	6	2	5,33	5	4	3,67	1	3	0,00	0	3	-1,00	5	8	2,33	24	23	16,33	242,051	22	90	667	6128	43116	% 59
23	53	ESMA KARA	8E	3	12	-1,00	4	3	3,00	5	2	4,33	2	4	0,67	4	4	2,67	6	14	1,33	24	39	11,00	221,480	23	101	777	7285	52866	% 72

NET ORTALAMALARINA GÖRE KIYASLAMA

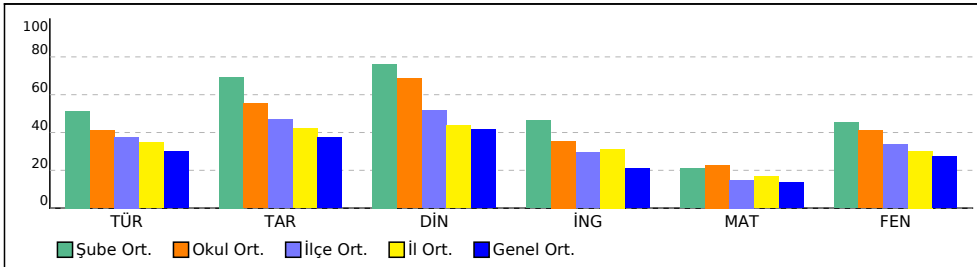

PUAN ORT. GÖRE KIYAS

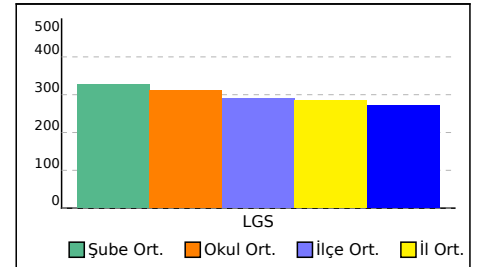

SINAV SONUÇ BELGESİ

İSTANBUL / PENDİK / ORHANGAZI İMAM HATİP ORTAOKULU

Öğrenci	Numara	Sınıf
ÖZLEM ULUDAĞ	124	8

Puan Türü	Puan	Genel Ort.	Dereceler				
			Snf	Kurum	İlçe	İl	Genel
LGS	▲ 306,016	271,810	1	58	337	3139	20807
Puanı Hesaplanan:			108	908	9304	73532	
Katılımlar:			1	108	908	9313	73637

Ders	Soru	Doğru	Yanlış	Net	Başarı %	Sınıf Ort.	Kurum Ort.	Genel Ort.
Türkçe	20	14	6	12,00	60	▲ 12,00	▲ 8,23	▲ 5,96
Tarih	10	6	4	4,67	47	◆ 4,67	▼ 5,54	▲ 3,73
Din K.ve A.B.	10	7	3	6,00	60	◆ 6,00	▼ 6,86	▲ 4,16
İngilizce	10	2	6	0,00	0	◆ 0,00	▼ 3,55	▼ 2,10
Matematik	20	3	8	0,33	2	◆ 0,33	▼ 4,57	▼ 2,73
Fen	20	12	8	9,33	47	◆ 9,33	▲ 8,25	▲ 5,46
Toplam:	90	44	35	32,33	36	◆ 32,33	▼ 37,00	▲ 24,14

Soru No	12345678901234567890
Sözel (TÜR)	AACBACADaBbbDBDbcCBb
Cevap Anh.	B AACBACADCBACDBDCBCBA
Sözel (TAR)	dcDCCCcADa
Cevap Anh.	B ADDCCCBADE
Sözel (DİN)	dbdCBBDcCB
Cevap Anh.	B DAACBBDcCAB
Sözel (İNG)	addccBbC
Cevap Anh.	B CBADBBACCD
Sayısal (MAT)	C a ad cc BCab b
Cevap Anh.	B CADBADCBAADBCCABDCA
Sayısal (FEN)	dCABDBcBbbDcddCDeCBD
Cevap Anh.	B CCABDBDBAADACBCDDBCBD

8. SINIF BAŞARI BELİRLEME SINAVI

DERSLERE GÖRE BAŞARI ANALİZİ

Sözel (TÜR)	S	D	Y	B%
Türkçe				
Bağlamdan yararlanarak bilmediği kelime ve kelime gruplarının anlamını tahmin eder.	2	1	1	50
Okudukları ile ilgili çıkarımlarda bulunur.	3	2	1	67
Filiimsilerin cümledeki işlevlerini kavrar.	2	1	1	50
Metinle ilgili sorulara cevaplar.	3	3	0	100
Metnin ana fikrini/ana duygusunu belirler.	3	2	1	67
Deyim, atasözü ve özyeşilerin metne katkısını belirler.	2	1	1	50
Metindeki yardımcı fikirleri belirler.	2	1	1	50
Grafik, tablo ve çizelgeyle sunulan bilgileri yorumlar.	2	2	0	100
Metinde ele alınan sorunlara farklı çözümler üretir.	1	1	0	100

Sözel (TAR)	S	D	Y	B%
Tarih				
Mustafa Kemal'in askerlik hayatı ile ilgili olayları ve olguları onun kişilik özellikleri ile ilişkilendirir.	2	1	1	50
Avrupa'daki gelişmelerin yansımaları bağlamında Osmanlı Devleti'nin yirminci yüzyılın başlarındaki siyasi ve sosyal	5	4	1	80
Gençlik döneminde Mustafa Kemal'in fikir hayatını etkileyen önemli kişileri ve olayları kavrar.	2	1	1	50
Mustafa Kemal'in çocukluk ve öğrenim hayatından hareketle onun kişilik özelliklerinin oluşumu hakkında çıkarımlar	1	0	1	0

Sözel (DİN)	S	D	Y	B%
Din K.ve A.B.				
Kader İnancı	6	3	3	50
İnsanın ilmi, iradesi, sorumluluğu ile kader arasında ilişki kurar.	4	4	0	100

Sözel (İNG)	S	D	Y	B%
İngilizce				
FRIENDSHIP	10	2	6	20

Sayısal (MAT)	S	D	Y	B%
Matematik				
Verilen pozitif tam sayıların pozitif tam sayı çarpanlarını bulur, pozitif tam sayıların pozitif tam sayı çarpanlarını üslü	2	0	1	0
İki doğal sayının en büyük ortak bölenini (EBOB) ve en küçük ortak katını (EKOK) hesaplar, ilgili problemleri çözer.	7	3	1	43
Üslü ifadelerle ilgili temel kuralları anlar, birbirine denk ifadeler oluşturur.	5	0	3	0
Verilen iki doğal sayının aralarında asal olup olmadığını belirler.	2	0	1	0
Tam sayıların, tam sayı kuvvetlerini hesaplar.	2	0	1	0
Sayıların ondalık gösterimlerini 10'un tam sayı kuvvetlerini kullanarak çözümler.	2	0	1	0

Sayısal (FEN)	S	D	Y	B%
Fen				
Mevsimlerin oluşumuna yönelik tahminlerde bulunur.	13	6	7	46
İklim ve hava olayları arasındaki farkı açıklar.	5	5	0	100
İklim biliminin (klimatoloji) bir bilim dalı olduğunu ve bu alanda çalışan uzmanlara iklim bilimci (klimatolog) adı veri	2	1	1	50

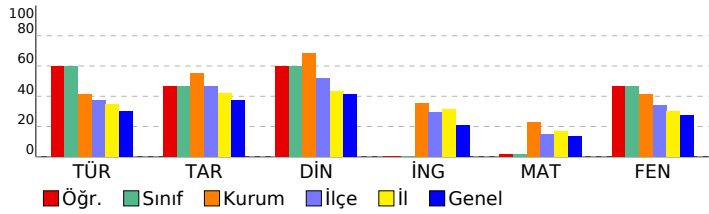

SINAV SONUÇ BELGESİ										8. SINIF BAŞARI BELİRLEME SINAVI											
İSTANBUL / PENDİK / ORHANGAZI İMAM HATİP ORTAOKULU										DERSLERE GÖRE BAŞARI ANALİZİ											
Öğrenci					Numara		Sınıf														
ABDULLAH KEREMTEM					225		8A														
Puan Türü		Puan		Genel Ort.		Dereceler															
						Snf	Kurum	İlçe	İl	Genel											
LGS		▼ 269,270		271,810		12	74	518	4696	32160											
				Puanı Hesaplanan:		108	908	9304	73532												
				Katılımlar:		22	108	908	9313	73637											
Ders	Soru	Doğru	Yanlış	Net	Başarı %	Sınıf Ort.	Kurum Ort.	Genel Ort.													
Türkçe	20	11	6	9,00	45	▲ 6,59	▲ 8,23	▲ 5,96													
Tarih	10	6	2	5,33	53	▲ 3,48	▼ 5,54	▲ 3,73													
Din K.ve A.B.	10	9	1	8,67	87	▲ 6,03	▲ 6,86	▲ 4,16													
İngilizce	10	7	1	6,67	67	▲ 1,68	▲ 3,55	▲ 2,10													
Toplam:	90	33	10	29,67	33	▲ 27,20	▼ 37,00	▲ 24,14													
Soru No	12345678901234567890																				
Sözel (TÜR)	BCB DBabbBaDACABd b																				
Cevap Anh.	A ABCBCDBDCABDCACABCAA																				
Sözel (TAR)	BDdBCCbd																				
Cevap Anh.	A BDABCCDDA																				
Sözel (DİN)	BcCDBBCCAAD																				
Cevap Anh.	A BACDBBCCAAD																				
Sözel (İNG)	DdCABBDA																				
Cevap Anh.	A DCCABBDAABC																				

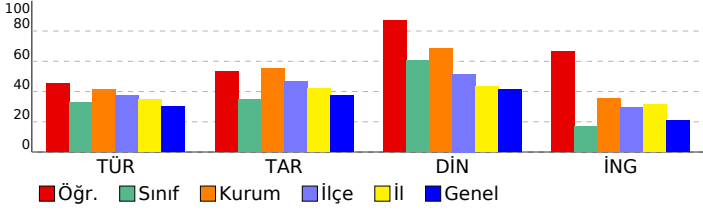

Sözel (TÜR)														
Türkçe	S	D	Y	B%										
Bağlamdan yararlanarak bilmediği kelime ve kelime gruplarının anlamını tahmin eder.	2	1	0	50										
Okudukları ile ilgili çıkarımlarda bulunur.	3	3	0	100										
Filiillerin cümledeki işlevlerini kavrar.	2	1	0	50										
Metinle ilgili soruları cevaplar.	3	2	1	67										
Metnin ana fikrini/ana duygusunu belirler.	3	1	2	33										
Deyim, atasözü ve özdeyişlerin metne katkısını belirler.	2	1	1	50										
Metindeki yardımcı fikirleri belirler.	2	1	1	50										
Grafik, tablo ve çizelgeyle sunulan bilgileri yorumlar.	2	1	1	50										
Metinde ele alınan sorunlara farklı çözümler üretir.	1	0	0	0										
Sözel (TAR)														
Tarih	S	D	Y	B%										
Mustafa Kemal'in askerlik hayatı ile ilgili olayları ve olguları onun kişilik özellikleri ile ilişkilendirir.	2	2	0	100										
Avrupa'daki gelişmelerin yansımaları bağlamında Osmanlı Devleti'nin yirminci yüzyılın başlarındaki siyasi ve sosyal	5	4	1	80										
Gençlik döneminde Mustafa Kemal'in fikir hayatını etkileyen önemli kişileri ve olayları kavrar.	2	0	1	0										
Mustafa Kemal'in çocukluk ve öğrenim hayatından hareketle onun kişilik özelliklerinin oluşumu hakkında çıkarımlar	1	0	0	0										
Sözel (DİN)														
Din K.ve A.B.	S	D	Y	B%										
Kader İnancı	6	5	1	83										
İnsanın ilmi, iradesi, sorumluluğu ile kader arasında ilişki kurar.	4	4	0	100										
Sözel (İNG)														
İngilizce	S	D	Y	B%										
FRIENDSHIP	10	7	1	70										
Sayısal (MAT)														
Matematik	S	D	Y	B%										
Verilen pozitif tam sayıların pozitif tam sayı çarpanlarını bulur, pozitif tam sayıların pozitif tam sayı çarpanlarını üsli	2	0	0	0										
İki doğal sayının en büyük ortak bölenini (EBOB) ve en küçük ortak katını (EKOK) hesaplar, ilgili problemleri çözer.	7	0	0	0										
Üstü ifadelerle ilgili temel kuralları anlar, birbirine denk ifadeler oluşturur.	5	0	0	0										
Verilen iki doğal sayının aralarında asal olup olmadığını belirler.	2	0	0	0										
Tam sayıların, tam sayı kuvvetlerini hesaplar.	2	0	0	0										
Sayıların ondalık gösterimlerini 10'un tam sayı kuvvetlerini kullanarak çözümler.	2	0	0	0										
Sayısal (FEN)														
Fen	S	D	Y	B%										
Mevsimlerin oluşumuna yönelik tahminlerde bulunur.	13	0	0	0										
İklim ve hava olayları arasındaki farkı açıklar.	5	0	0	0										
İklim biliminin (klimatoloji) bir bilim dalı olduğunu ve bu alanda çalışan uzmanlara iklim bilimci (klimatolog) adı veri	2	0	0	0										

SINAV SONUÇ BELGESİ

İSTANBUL / PENDİK / ORHANGAZI İMAM HATİP ORTAOKULU

Öğrenci	Numara	Sınıf
ABDULLAHKEREM TEM	25	8A

Puan Türü	Puan	Genel Ort.	Dereceler				
			Snf	Kurum	İlçe	İl	Genel
LGS	▲ 288,968	271,810	8	65	399	3797	25549
Puanı Hesaplanan:			108	908	9304	73532	
Katılımlar:			22	108	908	9313	73637

Ders	Soru	Doğru	Yanlış	Net	Başarı %	Sınıf Ort.	Kurum Ort.	Genel Ort.
Matematik	20	8	8	5,33	27	▲ 2,94	▲ 4,57	▲ 2,73
Fen	20	18	2	17,33	87	▲ 6,47	▲ 8,25	▲ 5,46
Toplam:	90	26	10	22,67	25	▼ 27,20	▼ 37,00	▼ 24,14

Soru No 12345678901234567890

Sayısal (MAT)	CDB CCBc DAcac dcbb
Cevap Anh.	A ACDBACCDBDABCDABDAC
Sayısal (FEN)	DBCBDcBaADAAaDBDBACC
Cevap Anh.	A DBCBDcBCADAABDBDBACC

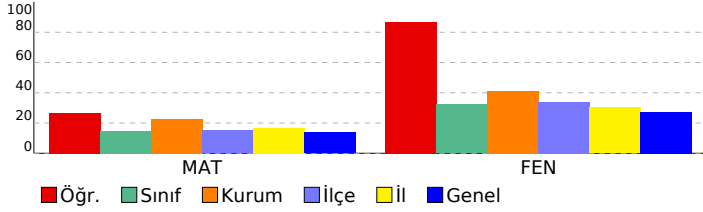

8. SINIF BAŞARI BELİRLEME SINAVI

DERSLERE GÖRE BAŞARI ANALİZİ

Sözel (TÜR)	S	D	Y	B%
Türkçe				
Bağlamdan yararlanarak bilmediği kelime ve kelime gruplarının anlamını tahmin eder.	2	0	0	0
Okudukları ile ilgili çıkarımlarda bulunur.	3	0	0	0
Filişimlerin cümledeki işlevlerini kavrar.	2	0	0	0
Metinle ilgili soruları cevaplar.	3	0	0	0
Metnin ana fikrini/ana duygusunu belirler.	3	0	0	0
Deyim, atasözü ve özyeşilerin metne katkısını belirler.	2	0	0	0
Metindeki yardımcı fikirleri belirler.	2	0	0	0
Grafik, tablo ve çizelgeyle sunulan bilgileri yorumlar.	2	0	0	0
Metinde ele alınan sorunlara farklı çözümler üretir.	1	0	0	0

Sözel (TAR)	S	D	Y	B%
Tarih				
Mustafa Kemal'in askerlik hayatı ile ilgili olayları ve olguları onun kişilik özellikleri ile ilişkilendirir.	2	0	0	0
Avrupa'daki gelişmelerin yansımaları bağlamında Osmanlı Devleti'nin yirminci yüzyılın başlarındaki siyasi ve sosyal	5	0	0	0
Gençlik döneminde Mustafa Kemal'in fikir hayatını etkileyen önemli kişileri ve olayları kavrar.	2	0	0	0
Mustafa Kemal'in çocukluk ve öğrenim hayatından hareketle onun kişilik özelliklerinin oluşumu hakkında çıkarımlar	1	0	0	0

Sözel (DİN)	S	D	Y	B%
Din K.ve A.B.				
Kader İnancı	6	0	0	0
İnsanın ilmi, iradesi, sorumluluğu ile kader arasında ilişki kurar.	4	0	0	0

Sözel (İNG)	S	D	Y	B%
İngilizce				
FRIENDSHIP	10	0	0	0

Sayısal (MAT)	S	D	Y	B%
Matematik				
Verilen pozitif tam sayıların pozitif tam sayı çarpanlarını bulur, pozitif tam sayıların pozitif tam sayı çarpanlarını üslü	2	0	0	0
İki doğal sayının en büyük ortak bölenini (EBOB) ve en küçük ortak katını (EKOK) hesaplar, ilgili problemleri çözer.	7	5	2	71
Üstü ifadelerle ilgili temel kuralları anlar, birbirine denk ifadeler oluşturur.	5	1	2	20
Verilen iki doğal sayının aralarında asal olup olmadığını belirler.	2	1	1	50
Tam sayıların, tam sayı kuvvetlerini hesaplar.	2	0	2	0
Sayıların ondalık gösterimlerini 10'un tam sayı kuvvetlerini kullanarak çözümler.	2	1	1	50

Sayısal (FEN)	S	D	Y	B%
Fen				
Mevsimlerin oluşumuna yönelik tahminlerde bulunur.	13	11	2	85
İklim ve hava olayları arasındaki farkı açıklar.	5	5	0	100
İklim biliminin (klimatoloji) bir bilim dalı olduğunu ve bu alanda çalışan uzmanlara iklim bilimci (klimatolog) adı veri	2	2	0	100

SINAV SONUÇ BELGESİ

8. SINIF BAŞARI BELİRLEME SINAVI

İSTANBUL / PENDİK / ORHANGAZI İMAM HATİP ORTAOKULU

Öğrenci	Numara	Sınıf
BEDİRHAN YILMAZ	55	8A

Puan Türü	Puan	Genel Ort.	Dereceler				
LGS	▲ 272,703	271,810	Snf	Kurum	İlçe	İl	Genel
			10	72	496	4527	30918

Puanı Hesaplanan:		108	908	9304	73532	
Katılımlar:		22	108	908	9313	73637

Ders	Soru	Doğru	Yanlış	Net	Başarı %	Sınıf Ort.	Kurum Ort.	Genel Ort.
Türkçe	20	12	6	10,00	50	▲ 6,59	▲ 8,23	▲ 5,96
Tarih	10	2	7	-0,33	-3	▼ 3,48	▼ 5,54	▼ 3,73
Din K.ve A.B.	10	7	3	6,00	60	▼ 6,03	▼ 6,86	▲ 4,16
İngilizce	10	1	9	-2,00	-20	▼ 1,68	▼ 3,55	▼ 2,10
Matematik	20	6	6	4,00	20	▲ 2,94	▼ 4,57	▲ 2,73
Fen	20	5	8	2,33	12	▼ 6,47	▼ 8,25	▼ 5,46
Toplam:	90	33	39	20,00	22	▼ 27,20	▼ 37,00	▼ 24,14

Soru No	12345678901234567890
Sözel (TÜR)	cBCB DBD bBacACABCdb
Cevap Anh.	A ABCBCDBDCABCDACABCAA
Sözel (TAR)	dabaCdb bA
Cevap Anh.	A BDABCCDDA
Sözel (DİN)	BACDBaCaba
Cevap Anh.	A BACDBBAAAD
Sözel (İNG)	caCddabcedb
Cevap Anh.	A DCCABBDABC
Sayısal (MAT)	ba Bdb DABCCc bC
Cevap Anh.	A ACDBACCDBDBABCDABDAC
Sayısal (FEN)	bad DC C b Bbd Bb d
Cevap Anh.	A DBCBDCBCADAABDBDBACC

Sözel (TÜR)	S D Y B%
Türkçe	S D Y B%
Bağlamdan yararlanarak bilmediği kelime ve kelime gruplarının anlamını tahmin eder.	2 1 1 50
Okudukları ile ilgili çıkarımlarda bulunur.	3 3 0 100
Filiimsilerin cümledeki işlevlerini kavrar.	2 1 0 50
Metinle ilgili soruların cevaplar.	3 3 0 100
Metnin ana fikrini/ana duygusunu belirler.	3 2 1 67
Deyim, atasözü ve özyeşilerin metne katkısını belirler.	2 0 1 0
Metindeki yardımcı fikirleri belirler.	2 1 1 50
Grafik, tablo ve çizelgeyle sunulan bilgileri yorumlar.	2 1 1 50
Metinde ele alınan sorunlara farklı çözümler üretir.	1 0 1 0

Sözel (TAR)	S D Y B%
Tarih	S D Y B%
Mustafa Kemal'in askerlik hayatı ile ilgili olayları ve olguları onun kişilik özellikleri ile ilişkilendirir.	2 0 2 0
Avrupa'daki gelişmelerin yansımaları bağlamında Osmanlı Devleti'nin yirminci yüzyılın başlarındaki siyasi ve sosyal	5 1 3 20
Gençlik döneminde Mustafa Kemal'in fikir hayatını etkileyen önemli kişileri ve olayları kavrar.	2 0 2 0
Mustafa Kemal'in çocukluk ve öğrenim hayatından hareketle onun kişilik özelliklerinin oluşumu hakkında çıkarımlar	1 1 0 100

Sözel (DİN)	S D Y B%
Din K.ve A.B.	S D Y B%
Kader İnancı	6 4 2 67
İnsanın ilmi, iradesi, sorumluluğu ile kader arasındaki ilişki kurar.	4 3 1 75

Sözel (İNG)	S D Y B%
İngilizce	S D Y B%
FRIENDSHIP	10 1 9 10

Sayısal (MAT)	S D Y B%
Matematik	S D Y B%
Verilen pozitif tam sayıların pozitif tam sayı çarpanlarını bulur, pozitif tam sayıların pozitif tam sayı çarpanlarını üslü	2 0 2 0
İki doğal sayının en büyük ortak bölenini (EBOB) ve en küçük ortak katını (EKOK) hesaplar, ilgili problemleri çözer.	7 3 1 43
Üslü ifadelerle ilgili temel kuralları anlar, birbirine denk ifadeler oluşturur.	5 2 1 40
Verilen iki doğal sayının aralarında asal olup olmadığını belirler.	2 0 1 0
Tam sayıların, tam sayı kuvvetlerini hesaplar.	2 0 0 0
Sayıların ondalık gösterimlerini 10'un tam sayı kuvvetlerini kullanarak çözümler.	2 1 1 50

Sayısal (FEN)	S D Y B%
Fen	S D Y B%
Mevsimlerin oluşumuna yönelik tahminlerde bulunur.	13 4 5 31
İklim ve hava olayları arasındaki farkı açıklar.	5 1 1 20
İklim biliminin (klimatoloji) bir bilim dalı olduğunu ve bu alanda çalışan uzmanlara iklim bilimci (klimatolog) adı verildiğini	2 0 2 0

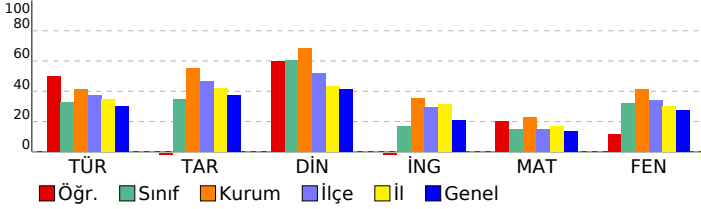

SINAV SONUÇ BELGESİ								8. SINIF BAŞARI BELİRLEME SINAVI									
İSTANBUL / PENDİK / ORHANGAZI İMAM HATİP ORTAOKULU								DERSLERE GÖRE BAŞARI ANALİZİ									
Öğrenci				Numara		Sınıf											
BIÇAK YAVUZ				51		8A											
Puan Türü	Puan	Genel Ort.	Dereceler					Genel									
			Snf	Kurum	İlçe	İl	Genel										
LGS	▼ 256,789	271,810	14	82	587	5354	37007										
Puanı Hesaplanan:			108	908	9304	73532											
Katılımlar:			22	108	908	9313	73637										
Ders	Soru	Doğru	Yanlış	Net	Başarı %	Sınıf Ort.	Kurum Ort.	Genel Ort.									
Türkçe	20	8	9	5,00	25	▼ 6,59	▼ 8,23	▼ 5,96									
Tarih	10	6	3	5,00	50	▲ 3,48	▼ 5,54	▲ 3,73									
Din K.ve A.B.	10	8	2	7,33	73	▲ 6,03	▲ 6,86	▲ 4,16									
Matematik	20	6	14	1,33	7	▼ 2,94	▼ 4,57	▼ 2,73									
Fen	20	7	12	3,00	15	▼ 6,47	▼ 8,25	▼ 5,46									
Toplam:		90	35	40	21,67	24	▼ 27,20	▼ 37,00	▼ 24,14								
Soru No	12345678901234567890																
Sözel (TÜR)	bdaaCD c bBaDACbB Ac																
Cevap Anh.	A	ABCBCDBDCABCACABCAA															
Sözel (TAR)	dDAd CCDaA																
Cevap Anh.	A	BDABCCDDA															
Sözel (DİN)	BcCDBBdAAD																
Cevap Anh.	A	BACDBBCAAD															
Sayısal (MAT)	AbcdBaCBDCabcbacacAC																
Cevap Anh.	A	ACDBACCDBDBABCADBAC															
Sayısal (FEN)	cBCBa cbdDcbccBcBdCd																
Cevap Anh.	A	DBCBCBCADAABDBDBACC															

Sözel (TÜR)	S	D	Y	B%
Türkçe				
Bağlamdan yararlanarak bilmediği kelime ve kelime gruplarının anlamını tahmin eder.	2	0	2	0
Okudukları ile ilgili çıkarımlarda bulunur.	3	1	2	33
Filiisilerin cümledeki işlevlerini kavrar.	2	2	0	100
Metinle ilgili soruları cevaplar.	3	2	1	67
Metnin ana fikrini/ana duygusunu belirler.	3	0	1	0
Deyim, atasözü ve özyeşilerin metne katkısını belirler.	2	1	0	50
Metindeki yardımcı fikirleri belirler.	2	1	1	50
Grafik, tablo ve çizelgeyle sunulan bilgileri yorumlar.	2	0	2	0
Metinde ele alınan sorunlara farklı çözümler üretir.	1	1	0	100
Sözel (TAR)				
Tarih				
Mustafa Kemal'in askerlik hayatı ile ilgili olayları ve olguları onun kişilik özellikleri ile ilişkilendirir.	2	1	1	50
Avrupa'daki gelişmelerin yansımaları bağlamında Osmanlı Devleti'nin yirminci yüzyılın başlarındaki siyasi ve sosyal	5	3	1	60
Gençlik döneminde Mustafa Kemal'in fikir hayatını etkileyen önemli kişileri ve olayları kavrar.	2	1	1	50
Mustafa Kemal'in çocukluk ve öğrenim hayatından hareketle onun kişilik özelliklerinin oluşumu hakkında çıkarımlar	1	1	0	100
Sözel (DİN)				
Din K.ve A.B.				
Kader İnancı	6	4	2	67
İnsanın ilmi, iradesi, sorumluluğu ile kader arasında ilişki kurar.	4	4	0	100
Sözel (İNG)				
İngilizce				
FRIENDSHIP	10	0	0	0
Sayısal (MAT)				
Matematik				
Verilen pozitif tam sayıların pozitif tam sayı çarpanlarını bulur, pozitif tam sayıların pozitif tam sayı çarpanlarını üslü	2	1	1	50
İki doğal sayının en büyük ortak bölenini (EBOB) ve en küçük ortak katını (EKOK) hesaplar, ilgili problemleri çözer.	7	3	4	43
Üstü ifadelerle ilgili temel kuralları anlar, birbirine denk ifadeler oluşturur.	5	0	5	0
Verilen iki doğal sayının aralarında asal olup olmadığını belirler.	2	0	2	0
Tam sayıların, tam sayı kuvvetlerini hesaplar.	2	1	1	50
Sayıların ondalık gösterimlerini 10'un tam sayı kuvvetlerini kullanarak çözümler.	2	1	1	50
Sayısal (FEN)				
Fen				
Mevsimlerin oluşumuna yönelik tahminlerde bulunur.	13	3	9	23
İklim ve hava olayları arasındaki farkı açıklar.	5	4	1	80
İklim biliminin (klimatoloji) bir bilim dalı olduğunu ve bu alanda çalışan uzmanlara iklim bilimci (klimatolog) adı verildiğini	2	0	2	0

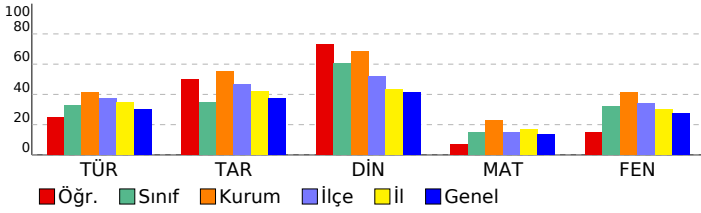

SINAV SONUÇ BELGESİ

İSTANBUL / PENDİK / ORHANGAZI İMAM HATİP ORTAOKULU

8. SINIF BAŞARI BELİRLEME SINAVI

DERSLERE GÖRE BAŞARI ANALİZİ

Öğrenci	Numara	Sınıf
EMİN MAZLUM	170	8A

Puan Türü	Puan	Genel Ort.	Dereceler				
			Snf	Kurum	İlçe	İl	Genel
LGS	▲ 333,067	271,810	5	42	224	2251	14556
Puanı Hesaplanan:			108	908	9304	73532	
Katılımlar:			22	108	908	9313	73637

Ders	Soru	Doğru	Yanlış	Net	Başarı %	Sınıf Ort.	Kurum Ort.	Genel Ort.
Türkçe	20	13	6	11,00	55	▲ 6,59	▲ 8,23	▲ 5,96
Tarih	10	9	1	8,67	87	▲ 3,48	▲ 5,54	▲ 3,73
Din K.ve A.B.	10	9	1	8,67	87	▲ 6,03	▲ 6,86	▲ 4,16
İngilizce	10	3	6	1,00	10	▼ 1,68	▼ 3,55	▼ 2,10
Matematik	20	4	4	2,67	13	▼ 2,94	▼ 4,57	▼ 2,73
Fen	20	12	2	11,33	57	▲ 6,47	▲ 8,25	▲ 5,46
Toplam:	90	50	20	43,33	48	▲ 27,20	▲ 37,00	▲ 24,14

Soru No	12345678901234567890
Sözel (TÜR)	AACdAdADbdAaDBD cCBA
Cevap Anh.	B AACBACDCBACDBDCBCBA
Sözel (TAR)	AcDCCCBADB
Cevap Anh.	B ADDCCCBADB
Sözel (DİN)	DAACdBDCAB
Cevap Anh.	B DAACBBD CAB
Sözel (İNG)	aaAD cAabc
Cevap Anh.	B CBADBBACCD
Sayısal (MAT)	C d DB cCb b
Cevap Anh.	B CADBADCBADDBCCABDCA
Sayısal (FEN)	CCABDBD AAbA dBD
Cevap Anh.	B CCABDBDBAADACBCDDBCBD

Sözel (TÜR)	S	D	Y	B%
Türkçe				
Bağlamdan yararlanarak bilmediği kelime ve kelime gruplarının anlamını tahmin eder.	2	2	0	100
Okudukları ile ilgili çıkarımlarda bulunur.	3	1	2	33
Filiimsilerin cümledeki işlevlerini kavrar.	2	0	1	0
Metinle ilgili soruların cevaplar.	3	2	1	67
Metnin ana fikrini/ana duygusunu belirler.	3	3	0	100
Deyim, atasözü ve özyeşilerin metne katkısını belirler.	2	1	1	50
Metindeki yardımcı fikirleri belirler.	2	1	1	50
Grafik, tablo ve çizelgeyle sunulan bilgileri yorumlar.	2	2	0	100
Metinde ele alınan sorunlara farklı çözümler üretir.	1	1	0	100

Sözel (TAR)	S	D	Y	B%
Tarih				
Mustafa Kemal'in askerlik hayatı ile ilgili olayları ve olguları onun kişilik özellikleri ile ilişkilendirir.	2	2	0	100
Avrupa'daki gelişmelerin yansımaları bağlamında Osmanlı Devleti'nin yirminci yüzyılın başlarındaki siyasi ve sosyal	5	5	0	100
Gençlik döneminde Mustafa Kemal'in fikir hayatını etkileyen önemli kişileri ve olayları kavrar.	2	1	1	50
Mustafa Kemal'in çocukluk ve öğrenim hayatından hareketle onun kişilik özelliklerinin oluşumu hakkında çıkarımlar	1	1	0	100

Sözel (DİN)	S	D	Y	B%
Din K.ve A.B.				
Kader İnancı	6	6	0	100
İnsanın ilmi, iradesi, sorumluluğu ile kader arasında ilişki kurar.	4	3	1	75

Sözel (İNG)	S	D	Y	B%
İngilizce				
FRIENDSHIP	10	3	6	30

Sayısal (MAT)	S	D	Y	B%
Matematik				
Verilen pozitif tam sayıların pozitif tam sayı çarpanlarını bulur, pozitif tam sayıların pozitif tam sayı çarpanlarını üslü	2	0	0	0
İki doğal sayının en büyük ortak bölenini (EBOB) ve en küçük ortak katını (EKOK) hesaplar, ilgili problemleri çözer.	7	2	2	29
Üslü ifadelerle ilgili temel kuralları anlar, birbirine denk ifadeler oluşturur.	5	1	1	20
Verilen iki doğal sayının aralarında asal olup olmadığını belirler.	2	0	1	0
Tam sayıların, tam sayı kuvvetlerini hesaplar.	2	0	0	0
Sayıların ondalık gösterimlerini 10'un tam sayı kuvvetlerini kullanarak çözümler.	2	1	0	50

Sayısal (FEN)	S	D	Y	B%
Fen				
Mevsimlerin oluşumuna yönelik tahminlerde bulunur.	13	6	1	46
İklim ve hava olayları arasındaki farkı açıklar.	5	4	1	80
İklim biliminin (klimatoloji) bir bilim dalı olduğunu ve bu alanda çalışan uzmanlara iklim bilimci (klimatolog) adı verildiğini	2	2	0	100

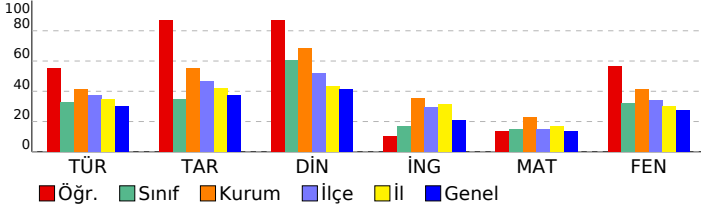

SINAV SONUÇ BELGESİ

İSTANBUL / PENDİK / ORHANGAZI İMAM HATİP ORTAOKULU

Öğrenci	Numara	Sınıf
EMİR UZUNER	188	8A

Puan Türü	Puan	Genel Ort.	Dereceler				
			Snf	Kurum	İlçe	İl	Genel
LGS	▼ 269,850	271,810	11	73	512	4679	31968
Puanı Hesaplanan:			108	908	9304	73532	
Katılımlar:			22	108	908	9313	73637

Ders	Soru	Doğru	Yanlış	Net	Başarı %	Sınıf Ort.	Kurum Ort.	Genel Ort.
Türkçe	20	10	9	7,00	35	▲ 6,59	▼ 8,23	▲ 5,96
Tarih	10	4	5	2,33	23	▼ 3,48	▼ 5,54	▼ 3,73
Din K.ve A.B.	10	7	3	6,00	60	▼ 6,03	▼ 6,86	▲ 4,16
İngilizce	10	1	5	-0,67	-7	▼ 1,68	▼ 3,55	▼ 2,10
Matematik	20	4	9	1,00	5	▼ 2,94	▼ 4,57	▼ 2,73
Fen	20	9	8	6,33	32	▼ 6,47	▼ 8,25	▲ 5,46
Toplam:	90	35	39	22,00	24	▼ 27,20	▼ 37,00	▼ 24,14

Soru No	12345678901234567890
Sözel (TÜR)	cACbBCADaBbbD abBaBd
Cevap Anh.	B AACBACADCBACBDCBCBA
Sözel (TAR)	AccCbd dDB
Cevap Anh.	B ADDCCCCBADB
Sözel (DİN)	cdACBBDCcB
Cevap Anh.	B DAACBBDCAB
Sözel (İNG)	bd addC
Cevap Anh.	B CBADBBACCD
Sayısal (MAT)	bb caBAD c bb Dab
Cevap Anh.	B CADBADCBADBDBCCABDCA
Sayısal (FEN)	dCbBcdB bDAC CD dBb
Cevap Anh.	B CCABDBDBAADACBCDDBCBD

8. SINIF BAŞARI BELİRLEME SINAVI

DERSLERE GÖRE BAŞARI ANALİZİ

Sözel (TÜR)	S	D	Y	B%
Türkçe				
Bağlamdan yararlanarak bilmediği kelime ve kelime gruplarının anlamını tahmin eder.	2	1	1	50
Okudukları ile ilgili çıkarımlarda bulunur.	3	2	1	67
Filiimsilerin cümledeki işlevlerini kavrar.	2	1	1	50
Metinle ilgili sorulara cevaplar.	3	2	1	67
Metnin ana fikrini/ana duygusunu belirler.	3	1	1	33
Deyim, atasözü ve özyeşilerin metne katkısını belirler.	2	1	1	50
Metindeki yardımcı fikirleri belirler.	2	1	1	50
Grafik, tablo ve çizelgeyle sunulan bilgileri yorumlar.	2	0	2	0
Metinde ele alınan sorunlara farklı çözümler üretir.	1	1	0	100

Sözel (TAR)	S	D	Y	B%
Tarih				
Mustafa Kemal'in askerlik hayatı ile ilgili olayları ve olguları onun kişilik özellikleri ile ilişkilendirir.	2	1	1	50
Avrupa'daki gelişmelerin yansımaları bağlamında Osmanlı Devleti'nin yirminci yüzyılın başlarındaki siyasi ve sosyal	5	1	3	20
Gençlik döneminde Mustafa Kemal'in fikir hayatını etkileyen önemli kişileri ve olayları kavrar.	2	1	1	50
Mustafa Kemal'in çocukluk ve öğrenim hayatından hareketle onun kişilik özelliklerinin oluşumu hakkında çıkarımlar	1	1	0	100

Sözel (DİN)	S	D	Y	B%
Din K.ve A.B.				
Kader İnancı	6	3	3	50
İnsanın ilmi, iradesi, sorumluluğu ile kader arasında ilişki kurar.	4	4	0	100

Sözel (İNG)	S	D	Y	B%
İngilizce				
FRIENDSHIP	10	1	5	10

Sayısal (MAT)	S	D	Y	B%
Matematik				
Verilen pozitif tam sayıların pozitif tam sayı çarpanlarını bulur, pozitif tam sayıların pozitif tam sayı çarpanlarını üslü	2	0	2	0
İki doğal sayının en büyük ortak bölenini (EBOB) ve en küçük ortak katını (EKOK) hesaplar, ilgili problemleri çözer.	7	3	3	43
Üslü ifadelerle ilgili temel kuralları anlar, birbirine denk ifadeler oluşturur.	5	0	2	0
Verilen iki doğal sayının aralarında asal olup olmadığını belirler.	2	0	1	0
Tam sayıların, tam sayı kuvvetlerini hesaplar.	2	0	0	0
Sayıların ondalık gösterimlerini 10'un tam sayı kuvvetlerini kullanarak çözümler.	2	1	1	50

Sayısal (FEN)	S	D	Y	B%
Fen				
Mevsimlerin oluşumuna yönelik tahminlerde bulunur.	13	6	4	46
İklim ve hava olayları arasındaki farkı açıklar.	5	3	2	60
İklim biliminin (klimatoloji) bir bilim dalı olduğunu ve bu alanda çalışan uzmanlara iklim bilimci (klimatolog) adı verir	2	0	2	0

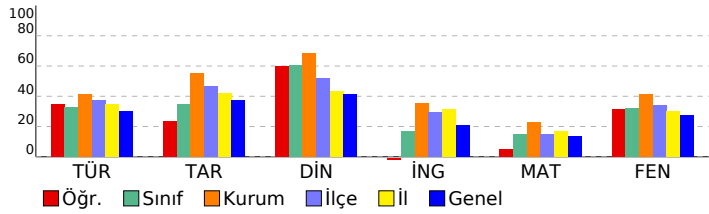

SINAV SONUÇ BELGESİ

İSTANBUL / PENDİK / ORHANGAZI İMAM HATİP ORTAOKULU

Öğrenci	Numara	Sınıf
EYMEY ORDUERİ	76	8A

Puan Türü	Puan	Genel Ort.	Dereceler				
			Snf	Kurum	İlçe	İl	Genel
LGS	▲ 394,037	271,810	2	15	78	937	5240
Puanı Hesaplanan:			108	908	9304	73532	
Katılımlar:			22	108	908	9313	73637

Ders	Soru	Doğru	Yanlış	Net	Başarı %	Sınıf Ort.	Kurum Ort.	Genel Ort.
Türkçe	20	13	6	11,00	55	▲ 6,59	▲ 8,23	▲ 5,96
Tarih	10	8	2	7,33	73	▲ 3,48	▲ 5,54	▲ 3,73
Din K.ve A.B.	10	10	0	10,00	100	▲ 6,03	▲ 6,86	▲ 4,16
İngilizce	10	7	3	6,00	60	▲ 1,68	▲ 3,55	▲ 2,10
Matematik	20	12	8	9,33	47	▲ 2,94	▲ 4,57	▲ 2,73
Fen	20	18	2	17,33	87	▲ 6,47	▲ 8,25	▲ 5,46
Toplam:	90	68	21	61,00	68	▲ 27,20	▲ 37,00	▲ 24,14

Soru No	12345678901234567890
Sözel (TÜR)	bACdACAdAbB DBDdBCdA
Cevap Anh.	B AACBACADCBACDBDCBCBA
Sözel (TAR)	ADDCCCadDB
Cevap Anh.	B ADDCCCABDB
Sözel (DİN)	DAACBBDcAB
Cevap Anh.	B DAACBBDcAB
Sözel (İNG)	bBADaBAaCD
Cevap Anh.	B CBADBBACCD
Sayısal (MAT)	CADdAbacAcBaBCabBDCA
Cevap Anh.	B CADBADCBADBDBCCABDCA
Sayısal (FEN)	CCABDBDBbADACBCDcBCbB
Cevap Anh.	B CCABDBDBAADACBCDcBCbD

8. SINIF BAŞARI BELİRLEME SINAVI

DERSLERE GÖRE BAŞARI ANALİZİ

Sözel (TÜR)	S	D	Y	B%
Türkçe				
Bağlamdan yararlanarak bilmediği kelime ve kelime gruplarının anlamını tahmin eder.	2	1	1	50
Okudukları ile ilgili çıkarımlarda bulunur.	3	3	0	100
Filiimsilerin cümledeki işlevlerini kavrar.	2	1	1	50
Metninle ilgili sorulara cevaplar.	3	2	1	67
Metnin ana fikrini/ana duygusunu belirler.	3	2	1	67
Deyim, atasözü ve özyeşilerin metne katkısını belirler.	2	1	0	50
Metindeki yardımcı fikirleri belirler.	2	1	1	50
Grafik, tablo ve çizelgeyle sunulan bilgileri yorumlar.	2	1	1	50
Metinde ele alınan sorunlara farklı çözümler üretir.	1	1	0	100

Sözel (TAR)	S	D	Y	B%
Tarih				
Mustafa Kemal'in askerlik hayatı ile ilgili olayları ve olguları onun kişilik özellikleri ile ilişkilendirir.	2	2	0	100
Avrupa'daki gelişmelerin yansımaları bağlamında Osmanlı Devleti'nin yirminci yüzyılın başlarındaki siyasi ve sosyal	5	3	2	60
Gençlik döneminde Mustafa Kemal'in fikir hayatını etkileyen önemli kişileri ve olayları kavrar.	2	2	0	100
Mustafa Kemal'in çocukluk ve öğrenim hayatından hareketle onun kişilik özelliklerinin oluşumu hakkında çıkarımlar	1	1	0	100

Sözel (DİN)	S	D	Y	B%
Din K.ve A.B.				
Kader inancı	6	6	0	100
İnsanın ilmi, iradesi, sorumluluğu ile kader arasında ilişki kurar.	4	4	0	100

Sözel (İNG)	S	D	Y	B%
İngilizce				
FRIENDSHIP	10	7	3	70

Sayısal (MAT)	S	D	Y	B%
Matematik				
Verilen pozitif tam sayıların pozitif tam sayı çarpanlarını bulur, pozitif tam sayıların pozitif tam sayı çarpanlarını üsli	2	1	1	50
İki doğal sayının en büyük ortak bölenini (EBOB) ve en küçük ortak katını (EKOK) hesaplar, ilgili problemleri çözer.	7	6	1	86
Üstü ifadelerle ilgili temel kuralları anlar, birbirine denk ifadeler oluşturur.	5	3	2	60
Verilen iki doğal sayının aralarında asal olup olmadığını belirler.	2	1	1	50
Tam sayıların, tam sayı kuvvetlerini hesaplar.	2	0	2	0
Sayıların ondalık gösterimlerini 10'un tam sayı kuvvetlerini kullanarak çözümler.	2	1	1	50

Sayısal (FEN)	S	D	Y	B%
Fen				
Mevsimlerin oluşumuna yönelik tahminlerde bulunur.	13	11	2	85
İklim ve hava olayları arasındaki farkı açıklar.	5	5	0	100
İklim biliminin (klimatoloji) bir bilim dalı olduğunu ve bu alanda çalışan uzmanlara iklim bilimci (klimatolog) adı verildiğini	2	2	0	100

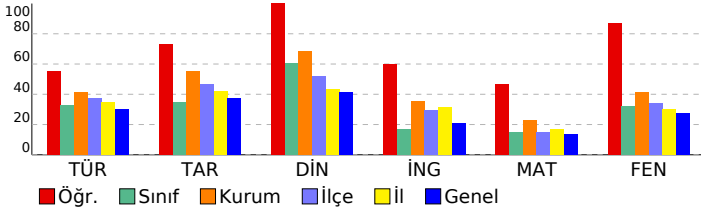

SINAV SONUÇ BELGESİ

İSTANBUL / PENDİK / ORHANGAZI İMAM HATİP ORTAOKULU

Öğrenci	Numara	Sınıf
EYMEZ ZORA	98	8A

Puan Türü	Puan	Genel Ort.	Dereceler				
			Snf	Kurum	İlçe	İl	Genel
LGS	▼ 268,719	271,810	13	76	521	4719	32343
Puanı Hesaplanan:			108	908	9304	73532	
Katılımlar:			22	108	908	9313	73637

Ders	Soru	Doğru	Yanlış	Net	Başarı %	Sınıf Ort.	Kurum Ort.	Genel Ort.
Türkçe	20	8	12	4,00	20	▼ 6,59	▼ 8,23	▼ 5,96
Tarih	10	6	4	4,67	47	▲ 3,48	▼ 5,54	▲ 3,73
Din K.ve A.B.	10	6	4	4,67	47	▼ 6,03	▼ 6,86	▲ 4,16
İngilizce	10	3	4	1,67	17	▼ 1,68	▼ 3,55	▼ 2,10
Matematik	20	5	8	2,33	12	▼ 2,94	▼ 4,57	▼ 2,73
Fen	20	10	10	6,67	33	▲ 6,47	▼ 8,25	▲ 5,46
Toplam:	90	38	42	24,00	27	▼ 27,20	▼ 37,00	▼ 24,14

Soru No	12345678901234567890
Sözel (TÜR)	daaBaacDCbBaDAabdCAD
Cevap Anh.	A ABCBCBDBCABCDACABCAA
Sözel (TAR)	dDAdCdCDaA
Cevap Anh.	A BDABCCDDA
Sözel (DİN)	BcCDBBbcD
Cevap Anh.	A BACDBBCAAD
Sözel (İNG)	aCCbcBa
Cevap Anh.	A DCCABBDABC
Sayısal (MAT)	bCDBda d B ca Db c
Cevap Anh.	A ACDBACCBDDBABCDABDAC
Sayısal (FEN)	cBdcbCdCcDccBDBDBAbd
Cevap Anh.	A DBCBDCBCADAABDBDBACC

8. SINIF BAŞARI BELİRLEME SINAVI

DERSLERE GÖRE BAŞARI ANALİZİ

Sözel (TÜR)	S	D	Y	B%
Türkçe				
Bağlamdan yararlanarak bilmediği kelime ve kelime gruplarının anlamını tahmin eder.	2	0	2	0
Okudukları ile ilgili çıkarımlarda bulunur.	3	1	2	33
Filiimsilerin cümledeki işlevlerini kavrar.	2	1	1	50
Metinle ilgili sorulara cevaplar.	3	1	2	33
Metnin ana fikrini/ana duygusunu belirler.	3	1	2	33
Deyim, atasözü ve özyeşilerin metne katkısını belirler.	2	2	0	100
Metindeki yardımcı fikirleri belirler.	2	1	1	50
Grafik, tablo ve çizelgeyle sunulan bilgileri yorumlar.	2	0	2	0
Metinde ele alınan sorunlara farklı çözümler üretir.	1	1	0	100

Sözel (TAR)	S	D	Y	B%
Tarih				
Mustafa Kemal'in askerlik hayatı ile ilgili olayları ve olguları onun kişilik özellikleri ile ilişkilendirir.	2	0	2	0
Avrupa'daki gelişmelerin yansımaları bağlamında Osmanlı Devleti'nin yirminci yüzyılın başlarındaki siyasi ve sosyal	5	4	1	80
Gençlik döneminde Mustafa Kemal'in fikir hayatını etkileyen önemli kişileri ve olayları kavrar.	2	1	1	50
Mustafa Kemal'in çocukluk ve öğrenim hayatından hareketle onun kişilik özelliklerinin oluşumu hakkında çıkarımlar	1	1	0	100

Sözel (DİN)	S	D	Y	B%
Din K.ve A.B.				
Kader inancı	6	2	4	33
İnsanın ilmi, iradesi, sorumluluğu ile kader arasında ilişki kurar.	4	4	0	100

Sözel (İNG)	S	D	Y	B%
İngilizce				
FRIENDSHIP	10	3	4	30

Sayısal (MAT)	S	D	Y	B%
Matematik				
Verilen pozitif tam sayıların pozitif tam sayı çarpanlarını bulur, pozitif tam sayıların pozitif tam sayı çarpanlarını üslü	2	0	2	0
İki doğal sayının en büyük ortak bölenini (EBOB) ve en küçük ortak katını (EKOK) hesaplar, ilgili problemleri çözer.	7	2	3	29
Üslü ifadelerle ilgili temel kuralları anlar, birbirine denk ifadeler oluşturur.	5	3	1	60
Verilen iki doğal sayının aralarında asal olup olmadığını belirler.	2	0	2	0
Tam sayıların, tam sayı kuvvetlerini hesaplar.	2	0	0	0
Sayıların ondalık gösterimlerini 10'un tam sayı kuvvetlerini kullanarak çözümler.	2	0	0	0

Sayısal (FEN)	S	D	Y	B%
Fen				
Mevsimlerin oluşumuna yönelik tahminlerde bulunur.	13	5	8	38
İklim ve hava olayları arasındaki farkı açıklar.	5	4	1	80
İklim biliminin (klimatoloji) bir bilim dalı olduğunu ve bu alanda çalışan uzmanlara iklim bilimci (klimatolog) adı verildiğini	2	1	1	50

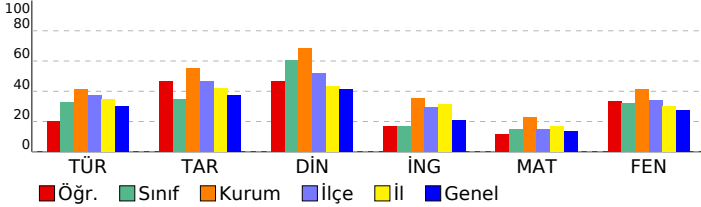

SINAV SONUÇ BELGESİ								8. SINIF BAŞARI BELİRLEME SINAVI								
İSTANBUL / PENDİK / ORHANGAZI İMAM HATİP ORTAOKULU								DERSLERE GÖRE BAŞARI ANALİZİ								
Öğrenci				Numara		Sınıf										
EYÜP KABAN				75		8A										
Puan Türü	Puan	Genel Ort.	Dereceler					Genel								
			Snf	Kurum	İlçe	İl	Genel									
LGS	▼ 214,539	271,810	20	103	802	7683	56432									
Puanı Hesaplanan:			108	908	9304	73532										
Katılımlar:			22	108	908	9313	73637									

Ders	Soru	Doğru	Yanlış	Net	Başarı %	Sınıf Ort.	Kurum Ort.	Genel Ort.
Türkçe	20	4	15	-1,00	-5	▼ 6,59	▼ 8,23	▼ 5,96
Tarih	10	3	7	0,67	7	▼ 3,48	▼ 5,54	▼ 3,73
Din K.ve A.B.	10	5	5	3,33	33	▼ 6,03	▼ 6,86	▼ 4,16
İngilizce	10	4	6	2,00	20	▲ 1,68	▼ 3,55	▼ 2,10
Matematik	20	3	11	-0,67	-3	▼ 2,94	▼ 4,57	▼ 2,73
Fen	20	8	12	4,00	20	▼ 6,47	▼ 8,25	▼ 5,46
Toplam:	90	27	56	8,33	9	▼27,20	▼37,00	▼24,14

Soru No	12345678901234567890
Sözel (TÜR)	AdaadcdabcbabbAC BdcB
Cevap Anh.	A ABCBCDBDCABCDACABCAA
Sözel (TAR)	dDdaCdbccA
Cevap Anh.	A BDABCCDDA
Sözel (DİN)	acCDBdCAca
Cevap Anh.	A BACDBBCAAD
Sözel (İNG)	DabAcBcddC
Cevap Anh.	A DCCABBDABC
Sayısal (MAT)	CD dd dacbccac dC
Cevap Anh.	A ACDBACCBDBDABCDABDAC
Sayısal (FEN)	cBdcDbaCdbcaBcdDcACd
Cevap Anh.	A DBCBDCBCADAABDBDBACC

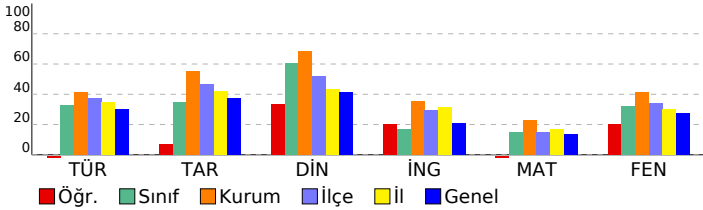

Sözel (TÜR)	S	D	Y	B%
Türkçe				
Bağlamdan yararlanarak bilmediği kelime ve kelime gruplarının anlamını tahmin eder.	2	1	1	50
Okudukları ile ilgili çıkarımlarda bulunur.	3	1	2	33
Filiimsilerin cümledeki işlevlerini kavrar.	2	0	2	0
Metinle ilgili sorulara cevaplar.	3	1	2	33
Metnin ana fikrini/ana duygusunu belirler.	3	0	3	0
Deyim, atasözü ve özyeşilerin metne katkısını belirler.	2	0	2	0
Metindeki yardımcı fikirleri belirler.	2	1	1	50
Grafik, tablo ve çizelgeyle sunulan bilgileri yorumlar.	2	0	1	0
Metinde ele alınan sorunlara farklı çözümler üretir.	1	0	1	0
Sözel (TAR)				
Tarih				
Mustafa Kemal'in askerlik hayatı ile ilgili olayları ve olguları onun kişilik özellikleri ile ilişkilendirir.	2	0	2	0
Avrupa'daki gelişmelerin yansımaları bağlamında Osmanlı Devleti'nin yirminci yüzyılın başlarındaki siyasi ve sosyal	5	2	3	40
Gençlik döneminde Mustafa Kemal'in fikir hayatını etkileyen önemli kişileri ve olayları kavrar.	2	0	2	0
Mustafa Kemal'in çocukluk ve öğrenim hayatından hareketle onun kişilik özelliklerinin oluşumu hakkında çıkarımlar	1	1	0	100
Sözel (DİN)				
Din K.ve A.B.				
Kader İnancı				
Kader İnancı	6	2	4	33
İnsanın ilmi, iradesi, sorumluluğu ile kader arasında ilişki kurar.	4	3	1	75
Sözel (İNG)				
İngilizce				
FRIENDSHIP				
FRIENDSHIP	10	4	6	40
Sayısal (MAT)				
Matematik				
Verilen pozitif tam sayıların pozitif tam sayı çarpanlarını bulur, pozitif tam sayıların pozitif tam sayı çarpanlarını üslü	2	0	1	0
İki doğal sayının en büyük ortak bölenini (EBOB) ve en küçük ortak katını (EKOK) hesaplar, ilgili problemleri çözer.	7	3	3	43
Üslü ifadelerle ilgili temel kuralları anlar, birbirine denk ifadeler oluşturur.	5	0	3	0
Verilen iki doğal sayının aralarında asal olup olmadığını belirler.	2	0	1	0
Tam sayıların, tam sayı kuvvetlerini hesaplar.	2	0	1	0
Sayıların ondalık gösterimlerini 10'un tam sayı kuvvetlerini kullanarak çözümler.	2	0	2	0
Sayısal (FEN)				
Fen				
Mevsimlerin oluşumuna yönelik tahminlerde bulunur.	13	5	8	38
İklim ve hava olayları arasındaki farkı açıklar.	5	2	3	40
İklim biliminin (klimatoloji) bir bilim dalı olduğunu ve bu alanda çalışan uzmanlara iklim bilimci (klimatolog) adı verildiğini	2	1	1	50

SINAV SONUÇ BELGESİ

İSTANBUL / PENDİK / ORHANGAZI İMAM HATİP ORTAOKULU

Öğrenci	Numara	Sınıf
KALELİ FARUK	65	8A

Puan Türü	Puan	Genel Ort.	Dereceler				
			Snf	Kurum	İlçe	İl	Genel
LGS	▲ 402,117	271,810	1	9	64	773	4357
Puanı Hesaplanan:			108	908	9304	73532	
Katılımlar:			22	108	908	9313	73637

Ders	Soru	Doğru	Yanlış	Net	Başarı %	Sınıf Ort.	Kurum Ort.	Genel Ort.
Türkçe	20	14	4	12,67	63	▲ 6,59	▲ 8,23	▲ 5,96
Tarih	10	8	0	8,00	80	▲ 3,48	▲ 5,54	▲ 3,73
Din K.ve A.B.	10	10	0	10,00	100	▲ 6,03	▲ 6,86	▲ 4,16
İngilizce	10	9	1	8,67	87	▲ 1,68	▲ 3,55	▲ 2,10
Matematik	20	11	9	8,00	40	▲ 2,94	▲ 4,57	▲ 2,73
Fen	20	18	1	17,67	88	▲ 6,47	▲ 8,25	▲ 5,46
Toplam:	90	70	15	65,00	72	▲ 27,20	▲ 37,00	▲ 24,14

Soru No	12345678901234567890
Sözel (TÜR)	dACBACADCbB D DCBCdb
Cevap Anh.	B AACBACADCbBDCBCBA
Sözel (TAR)	ADDC CB DB
Cevap Anh.	B ADDCCCBADB
Sözel (DİN)	DAACBBDcAB
Cevap Anh.	B DAACBBDcAB
Sözel (İNG)	CBADBBAAcD
Cevap Anh.	B CBADBBACCD
Sayısal (MAT)	CAbcAbCcbDBDaaCAccCA
Cevap Anh.	B CADBADCbADBDBCCABDCA
Sayısal (FEN)	CCABDBDBAAD CBCDcBCbc
Cevap Anh.	B CCABDBDBAADACBCDcBCBD

8. SINIF BAŞARI BELİRLEME SINAVI

DERSLERE GÖRE BAŞARI ANALİZİ

Sözel (TÜR)	S	D	Y	B%
Türkçe				
Bağlamdan yararlanarak bilmediği kelime ve kelime gruplarının anlamını tahmin eder.	2	0	2	0
Okudukları ile ilgili çıkarımlarda bulunur.	3	3	0	100
Filiimsilerin cümledeki işlevlerini kavrar.	2	2	0	100
Metinle ilgili sorulara cevaplar.	3	3	0	100
Metnin ana fikrini/ana duygusunu belirler.	3	1	1	33
Deyim, atasözü ve özyeşilerin metne katkısını belirler.	2	1	0	50
Metindeki yardımcı fikirleri belirler.	2	2	0	100
Grafik, tablo ve çizelgeyle sunulan bilgileri yorumlar.	2	1	1	50
Metinde ele alınan sorunlara farklı çözümler üretir.	1	1	0	100

Sözel (TAR)	S	D	Y	B%
Tarih				
Mustafa Kemal'in askerlik hayatı ile ilgili olayları ve olguları onun kişilik özellikleri ile ilişkilendirir.	2	1	0	50
Avrupa'daki gelişmelerin yansımaları bağlamında Osmanlı Devleti'nin yirminci yüzyılın başlarındaki siyasi ve sosyal	5	4	0	80
Gençlik döneminde Mustafa Kemal'in fikir hayatını etkileyen önemli kişileri ve olayları kavrar.	2	2	0	100
Mustafa Kemal'in çocukluk ve öğrenim hayatından hareketle onun kişilik özelliklerinin oluşumu hakkında çıkarımlar	1	1	0	100

Sözel (DİN)	S	D	Y	B%
Din K.ve A.B.				
Kader İnancı	6	6	0	100
İnsanın ilmi, iradesi, sorumluluğu ile kader arasında ilişki kurar.	4	4	0	100

Sözel (İNG)	S	D	Y	B%
İngilizce				
FRIENDSHIP	10	9	1	90

Sayısal (MAT)	S	D	Y	B%
Matematik				
Verilen pozitif tam sayıların pozitif tam sayı çarpanlarını bulur, pozitif tam sayıların pozitif tam sayı çarpanlarını üslü	2	2	0	100
İki doğal sayının en büyük ortak bölenini (EBOB) ve en küçük ortak katını (EKOK) hesaplar, ilgili problemleri çözer.	7	2	5	29
Üslü ifadelerle ilgili temel kuralları anlar, birbirine denk ifadeler oluşturur.	5	3	2	60
Verilen iki doğal sayının aralarında asal olup olmadığını belirler.	2	1	1	50
Tam sayıların, tam sayı kuvvetlerini hesaplar.	2	1	1	50
Sayıların ondalık gösterimlerini 10'un tam sayı kuvvetlerini kullanarak çözümler.	2	2	0	100

Sayısal (FEN)	S	D	Y	B%
Fen				
Mevsimlerin oluşumuna yönelik tahminlerde bulunur.	13	11	1	85
İklim ve hava olayları arasındaki farkı açıklar.	5	5	0	100
İklim biliminin (klimatoloji) bir bilim dalı olduğunu ve bu alanda çalışan uzmanlara iklim bilimci (klimatolog) adı verildiğini	2	2	0	100

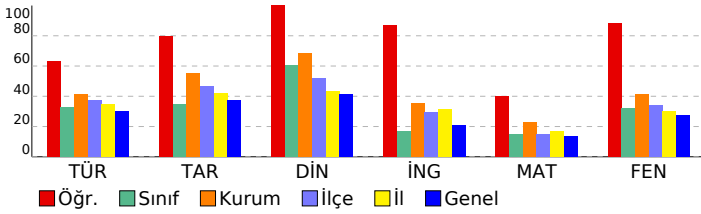

SINAV SONUÇ BELGESİ

8. SINIF BAŞARI BELİRLEME SINAVI

İSTANBUL / PENDİK / ORHANGAZI İMAM HATİP ORTAOKULU

Öğrenci	Numara	Sınıf
MUHAMMED KAYA	183	8A

Puan Türü	Puan	Genel Ort.	Dereceler				
LGS	▲ 313,985	271,810	Snf	Kurum	İlçe	İl	Genel

Puanı Hesaplanan:			108	908	9304	73532	
Katılımlar:			22	108	908	9313	73637

Ders	Soru	Doğru	Yanlış	Net	Başarı %	Sınıf Ort.	Kurum Ort.	Genel Ort.
Türkçe	20	13	4	11,67	58	▲ 6,59	▲ 8,23	▲ 5,96
Tarih	10	5	5	3,33	33	▼ 3,48	▼ 5,54	▼ 3,73
Din K.ve A.B.	10	7	2	6,33	63	▲ 6,03	▼ 6,86	▲ 4,16
İngilizce	10	0	4	-1,33	-13	▼ 1,68	▼ 3,55	▼ 2,10
Matematik	20	8	8	5,33	27	▲ 2,94	▲ 4,57	▲ 2,73
Fen	20	10	8	7,33	37	▲ 6,47	▼ 8,25	▲ 5,46
Toplam:	90	43	31	32,67	36	▲ 27,20	▼ 37,00	▲ 24,14

Soru No	12345678901234567890
Sözel (TÜR)	BCBa DCbBCDACABdAb
Cevap Anh.	A ABCBCDBDCABCDACABCAA
Sözel (TAR)	cDcdaCbDDA
Cevap Anh.	A BDABCCDDA
Sözel (DİN)	BA DBBCAbb
Cevap Anh.	A BACDBBCAAD
Sözel (İNG)	dc d d
Cevap Anh.	A DCCABBDABC
Sayısal (MAT)	AdD bbCcDBc cCa cD C
Cevap Anh.	A ACDBACCDBDABCDABDAC
Sayısal (FEN)	cBCBad Cd bbdcBDBACC
Cevap Anh.	A DBCBDCBCADAABDBDBACC

Sözel (TÜR)	S	D	Y	B%
Türkçe	2	1	0	50
Bağlamdan yararlanarak bilmediği kelime ve kelime gruplarının anlamını tahmin eder.	2	1	0	50
Okudukları ile ilgili çıkarımlarda bulunur.	3	3	0	100
Filiimsilerin cümledeki işlevlerini kavrar.	2	1	1	50
Metinle ilgili sorulara cevaplar.	3	2	0	67
Metnin ana fikrini/ana duygusunu belirler.	3	0	2	0
Deyim, atasözü ve özyeşilerin metne katkısını belirler.	2	2	0	100
Metindeki yardımcı fikirleri belirler.	2	2	0	100
Grafik, tablo ve çizelgeyle sunulan bilgileri yorumlar.	2	1	1	50
Metinde ele alınan sorunlara farklı çözümler üretir.	1	1	0	100

Sözel (TAR)	S	D	Y	B%
Tarih	2	1	1	50
Mustafa Kemal'in askerlik hayatı ile ilgili olayları ve olguları onun kişilik özellikleri ile ilişkilendirir.	2	1	1	50
Avrupa'daki gelişmelerin yansımaları bağlamında Osmanlı Devleti'nin yirminci yüzyılın başlarındaki siyasi ve sosyal	5	2	3	40
Gençlik döneminde Mustafa Kemal'in fikir hayatını etkileyen önemli kişileri ve olayları kavrar.	2	1	1	50
Mustafa Kemal'in çocukluk ve öğrenim hayatından hareketle onun kişilik özelliklerinin oluşumu hakkında çıkarımlar	1	1	0	100

Sözel (DİN)	S	D	Y	B%
Din K.ve A.B.	6	4	2	67
Kader İnancı	6	4	2	67
İnsanın ilmi, iradesi, sorumluluğu ile kader arasında ilişki kurar.	4	3	0	75

Sözel (İNG)	S	D	Y	B%
İngilizce	10	0	4	0
FRIENDSHIP	10	0	4	0

Sayısal (MAT)	S	D	Y	B%
Matematik	2	1	1	50
Verilen pozitif tam sayıların pozitif tam sayı çarpanlarını bulur, pozitif tam sayıların pozitif tam sayı çarpanlarını üslü	2	1	1	50
İki doğal sayının en büyük ortak bölenini (EBOB) ve en küçük ortak katını (EKOK) hesaplar, ilgili problemleri çözer.	7	3	3	43
Üslü ifadelerle ilgili temel kuralları anlar, birbirine denk ifadeler oluşturur.	5	2	1	40
Verilen iki doğal sayının aralarında asal olup olmadığını belirler.	2	1	1	50
Tam sayıların, tam sayı kuvvetlerini hesaplar.	2	1	1	50
Sayıların ondalık gösterimlerini 10'un tam sayı kuvvetlerini kullanarak çözümler.	2	0	1	0

Sayısal (FEN)	S	D	Y	B%
Fen	13	4	8	31
Mevsimlerin oluşumuna yönelik tahminlerde bulunur.	13	4	8	31
İklim ve hava olayları arasındaki farkı açıklar.	5	4	0	80
İklim biliminin (klimatoloji) bir bilim dalı olduğunu ve bu alanda çalışan uzmanlara iklim bilimci (klimatolog) adı verildiğini	2	2	0	100

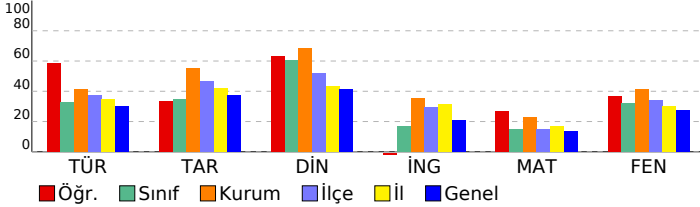

SINAV SONUÇ BELGESİ

İSTANBUL / PENDİK / ORHANGAZI İMAM HATİP ORTAOKULU

Öğrenci	Numara	Sınıf
MURAT KURTULUŞ	198	8A

Puan Türü	Puan	Genel Ort.	Dereceler				
			Snf	Kurum	İlçe	İl	Genel
LGS	▲ 330,641	271,810	6	44	234	2331	15055
Puanı Hesaplanan:			108	908	9304	73532	
Katılımlar:			22	108	908	9313	73637

Ders	Soru	Doğru	Yanlış	Net	Başarı %	Sınıf Ort.	Kurum Ort.	Genel Ort.
Türkçe	20	13	7	10,67	53	▲ 6,59	▲ 8,23	▲ 5,96
Tarih	10	7	3	6,00	60	▲ 3,48	▲ 5,54	▲ 3,73
Din K.ve A.B.	10	6	3	5,00	50	▼ 6,03	▼ 6,86	▲ 4,16
İngilizce	10	2	5	0,33	3	▼ 1,68	▼ 3,55	▼ 2,10
Matematik	20	8	6	6,00	30	▲ 2,94	▲ 4,57	▲ 2,73
Fen	20	13	7	10,67	53	▲ 6,47	▲ 8,25	▲ 5,46
Toplam:	90	49	31	38,67	43	▲ 27,20	▲ 37,00	▲ 24,14

Soru No	12345678901234567890
Sözel (TÜR)	cdCBCDBDdbBCDAaABbAc
Cevap Anh.	A ABCBCBDBCABCDACABCAA
Sözel (TAR)	dDbBCCcDA
Cevap Anh.	A BDABCCDDA
Sözel (DİN)	BcCDBBaA b
Cevap Anh.	A BACDBBCAAD
Sözel (İNG)	baCb B dc
Cevap Anh.	A DCCABBDABC
Sayısal (MAT)	aDd CCB Bcc aDAa A
Cevap Anh.	A ACDBACCBBDBABCDABDAC
Sayısal (FEN)	DBddDCBbADcABDdDBdCd
Cevap Anh.	A DBCBDCBCADAABDBDBACC

8. SINIF BAŞARI BELİRLEME SINAVI

DERSLERE GÖRE BAŞARI ANALİZİ

Sözel (TÜR)	S	D	Y	B%
Türkçe				
Bağlamdan yararlanarak bilmediği kelime ve kelime gruplarının anlamını tahmin eder.	2	0	2	0
Okudukları ile ilgili çıkarımlarda bulunur.	3	2	1	67
Filiimsilerin cümledeki işlevlerini kavrar.	2	2	0	100
Metinle ilgili sorulara cevaplar.	3	3	0	100
Metnin ana fikrini/ana duygusunu belirler.	3	1	2	33
Deyim, atasözü ve özyeşilerin metne katkısını belirler.	2	1	1	50
Metindeki yardımcı fikirleri belirler.	2	2	0	100
Grafik, tablo ve çizelgeyle sunulan bilgileri yorumlar.	2	1	1	50
Metinde ele alınan sorunlara farklı çözümler üretir.	1	1	0	100

Sözel (TAR)	S	D	Y	B%
Tarih				
Mustafa Kemal'in askerlik hayatı ile ilgili olayları ve olguları onun kişilik özellikleri ile ilişkilendirir.	2	1	1	50
Avrupa'daki gelişmelerin yansımaları bağlamında Osmanlı Devleti'nin yirminci yüzyılın başlarındaki siyasi ve sosyal	5	4	1	80
Gençlik döneminde Mustafa Kemal'in fikir hayatını etkileyen önemli kişileri ve olayları kavrar.	2	1	1	50
Mustafa Kemal'in çocukluk ve öğrenim hayatından hareketle onun kişilik özelliklerinin oluşumu hakkında çıkarımlar	1	1	0	100

Sözel (DİN)	S	D	Y	B%
Din K.ve A.B.				
Kader inancı	6	2	3	33
İnsanın ilmi, iradesi, sorumluluğu ile kader arasında ilişki kurar.	4	4	0	100

Sözel (İNG)	S	D	Y	B%
İngilizce				
FRIENDSHIP	10	2	5	20

Sayısal (MAT)	S	D	Y	B%
Matematik				
Verilen pozitif tam sayıların pozitif tam sayı çarpanlarını bulur, pozitif tam sayıların pozitif tam sayı çarpanlarını üslü	2	0	0	0
İki doğal sayının en büyük ortak bölenini (EBOB) ve en küçük ortak katını (EKOK) hesaplar, ilgili problemleri çözer.	7	3	2	43
Üslü ifadelerle ilgili temel kuralları anlar, birbirine denk ifadeler oluşturur.	5	3	2	60
Verilen iki doğal sayının aralarında asal olup olmadığını belirler.	2	1	0	50
Tam sayıların, tam sayı kuvvetlerini hesaplar.	2	0	1	0
Sayıların ondalık gösterimlerini 10'un tam sayı kuvvetlerini kullanarak çözümler.	2	1	1	50

Sayısal (FEN)	S	D	Y	B%
Fen				
Mevsimlerin oluşumuna yönelik tahminlerde bulunur.	13	9	4	69
İklim ve hava olayları arasındaki farkı açıklar.	5	4	1	80
İklim biliminin (klimatoloji) bir bilim dalı olduğunu ve bu alanda çalışan uzmanlara iklim bilimci (klimatolog) adı veri	2	0	2	0

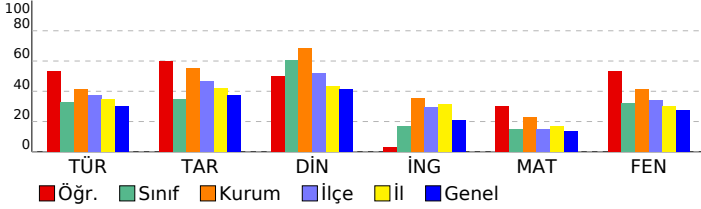

SINAV SONUÇ BELGESİ								8. SINIF BAŞARI BELİRLEME SINAVI							
İSTANBUL / PENDİK / ORHANGAZI İMAM HATİP ORTAOKULU								DERSLERE GÖRE BAŞARI ANALİZİ							
Öğrenci				Numara		Sınıf									
MUSTAF*ÜFENK				44		8A									
Puan Türü	Puan	Genel Ort.	Dereceler												
			Snf	Kurum	İlçe	İl	Genel								
LGS	▼ 201,926	271,810	21	106	853	8344	63051								
Puanı Hesaplanan:			108	908	9304	73532									
Katılımlar:			22	108	908	9313	73637								
Ders	Soru	Doğru	Yanlış	Net	Başarı %	Sınıf Ort.	Kurum Ort.	Genel Ort.							
Türkçe	20	6	14	1,33	7	▼ 6,59	▼ 8,23	▼ 5,96							
Tarih	10	3	7	0,67	7	▼ 3,48	▼ 5,54	▼ 3,73							
Din K.ve A.B.	10	3	7	0,67	7	▼ 6,03	▼ 6,86	▼ 4,16							
İngilizce	10	1	5	-0,67	-7	▼ 1,68	▼ 3,55	▼ 2,10							
Toplam:		90	13	33	2,00	▼ 27,20	▼ 37,00	▼ 24,14							
Soru No	12345678901234567890														
Sözel (TÜR)	bBadacdaacBCbAddBCbd														
Cevap Anh.	A	ABCBCDBDCABCACABCAA													
Sözel (TAR)	BadBadbdbc														
Cevap Anh.	A	BDABCCDDA													
Sözel (DİN)	cAbbacabAD														
Cevap Anh.	A	BACDBBCAAD													
Sözel (İNG)	adacBa														
Cevap Anh.	A	DCCABBDABC													

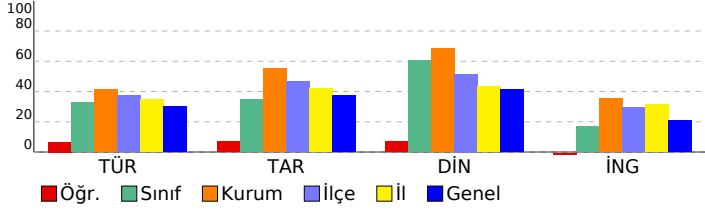

Sözel (TÜR)	S	D	Y	B%
Türkçe				
Bağlamdan yararlanarak bilmediği kelime ve kelime gruplarının anlamını tahmin eder.	2	1	1	50
Okudukları ile ilgili çıkarımlarda bulunur.	3	0	3	0
Filişimlerin cümledeki işlevlerini kavrar.	2	1	1	50
Metinle ilgili soruları cevaplar.	3	1	2	33
Metnin ana fikrini/ana duygusunu belirler.	3	1	2	33
Deyim, atasözü ve özyeşilerin metne katkısını belirler.	2	0	2	0
Metindeki yardımcı fikirleri belirler.	2	2	0	100
Grafik, tablo ve çizelgeyle sunulan bilgileri yorumlar.	2	0	2	0
Metinde ele alınan sorunlara farklı çözümler üretir.	1	0	1	0
Sözel (TAR)				
Tarih				
Mustafa Kemal'in askerlik hayatı ile ilgili olayları ve olguları onun kişilik özellikleri ile ilişkilendirir.	2	1	1	50
Avrupa'daki gelişmelerin yansımaları bağlamında Osmanlı Devleti'nin yirminci yüzyılın başlarındaki siyasi ve sosyal	5	2	3	40
Gençlik döneminde Mustafa Kemal'in fikir hayatını etkileyen önemli kişileri ve olayları kavrar.	2	0	2	0
Mustafa Kemal'in çocukluk ve öğrenim hayatından hareketle onun kişilik özelliklerinin oluşumu hakkında çıkarımlar	1	0	1	0
Sözel (DİN)				
Din K.ve A.B.				
Kader İnancı				
Kader İnancı	6	3	3	50
İnsanın ilmi, iradesi, sorumluluğu ile kader arasında ilişki kurar.	4	0	4	0
Sözel (İNG)				
İngilizce				
FRIENDSHIP				
FRIENDSHIP	10	1	5	10
Sayısal (MAT)				
Matematik				
Verilen pozitif tam sayıların pozitif tam sayı çarpanlarını bulur, pozitif tam sayıların pozitif tam sayı çarpanlarını üslü	2	0	0	0
İki doğal sayının en büyük ortak bölenini (EBOB) ve en küçük ortak katını (EKOK) hesaplar, ilgili problemleri çözer.	7	0	0	0
Üstü ifadelerle ilgili temel kuralları anlar, birbirine denk ifadeler oluşturur.	5	0	0	0
Verilen iki doğal sayının aralarında asal olup olmadığını belirler.	2	0	0	0
Tam sayıların, tam sayı kuvvetlerini hesaplar.	2	0	0	0
Sayıların ondalık gösterimlerini 10'un tam sayı kuvvetlerini kullanarak çözümler.	2	0	0	0
Sayısal (FEN)				
Fen				
Mevsimlerin oluşumuna yönelik tahminlerde bulunur.	13	0	0	0
İklim ve hava olayları arasındaki farkı açıklar.	5	0	0	0
İklim biliminin (klimatoloji) bir bilim dalı olduğunu ve bu alanda çalışan uzmanlara iklim bilimci (klimatolog) adı verildiğini	2	0	0	0

SINAV SONUÇ BELGESİ

İSTANBUL / PENDİK / ORHANGAZI İMAM HATİP ORTAOKULU

Öğrenci	Numara	Sınıf
ÖMER İSMAİL YİĞİT	86	8A

Puan Türü	Puan	Genel Ort.	Dereceler				
			Snf	Kurum	İlçe	İl	Genel
LGS	▼ 250,174	271,810	15	86	621	5698	39697
Puanı Hesaplanan:			108	908	9304	73532	
Katılımlar:			22	108	908	9313	73637

Ders	Soru	Doğru	Yanlış	Net	Başarı %	Sınıf Ort.	Kurum Ort.	Genel Ort.
Türkçe	20	9	8	6,33	32	▼ 6,59	▼ 8,23	▲ 5,96
Tarih	10	2	8	-0,67	-7	▼ 3,48	▼ 5,54	▼ 3,73
Din K.ve A.B.	10	8	1	7,67	77	▲ 6,03	▲ 6,86	▲ 4,16
İngilizce	10	7	3	6,00	60	▲ 1,68	▲ 3,55	▲ 2,10
Matematik	20	3	12	-1,00	-5	▼ 2,94	▼ 4,57	▼ 2,73
Fen	20	6	11	2,33	12	▼ 6,47	▼ 8,25	▼ 5,46
Toplam:	90	35	43	20,67	23	▼ 27,20	▼ 37,00	▼ 24,14

Soru No	12345678901234567890
Sözel (TÜR)	AAbBACcD db aaD cCbD
Cevap Anh.	B AACBACDCBACBDCBCBA
Sözel (TAR)	AbcabbcAca
Cevap Anh.	B ADDCCCCBADB
Sözel (DİN)	AACBBDCCB
Cevap Anh.	B DAACBBDCCB
Sözel (İNG)	bBcDBcACCD
Cevap Anh.	B CBADBBACCD
Sayısal (MAT)	dcb DaabcBDda acb
Cevap Anh.	B CADBADCBADBDBCCABDCA
Sayısal (FEN)	abAdbB dacCBaDBacb
Cevap Anh.	B CCABDBDBAADACBCDDBCBD

8. SINIF BAŞARI BELİRLEME SINAVI

DERSLERE GÖRE BAŞARI ANALİZİ

Sözel (TÜR)	S	D	Y	B%
Türkçe				
Bağlamdan yararlanarak bilmediği kelime ve kelime gruplarının anlamını tahmin eder.	2	1	1	50
Okudukları ile ilgili çıkarımlarda bulunur.	3	2	1	67
Filiimsilerin cümledeki işlevlerini kavrar.	2	0	1	0
Metinle ilgili sorulara cevaplar.	3	2	1	67
Metnin ana fikrini/ana duygusunu belirler.	3	0	3	0
Deyim, atasözü ve özyeşilerin metne katkısını belirler.	2	1	0	50
Metindeki yardımcı fikirleri belirler.	2	0	1	0
Grafik, tablo ve çizelgeyle sunulan bilgileri yorumlar.	2	2	0	100
Metinde ele alınan sorunlara farklı çözümler üretir.	1	1	0	100

Sözel (TAR)	S	D	Y	B%
Tarih				
Mustafa Kemal'in askerlik hayatı ile ilgili olayları ve olguları onun kişilik özellikleri ile ilişkilendirir.	2	0	2	0
Avrupa'daki gelişmelerin yansımaları bağlamında Osmanlı Devleti'nin yirminci yüzyılın başlarındaki siyasi ve sosyal	5	1	4	20
Gençlik döneminde Mustafa Kemal'in fikir hayatını etkileyen önemli kişileri ve olayları kavrar.	2	0	2	0
Mustafa Kemal'in çocukluk ve öğrenim hayatından hareketle onun kişilik özelliklerinin oluşumu hakkında çıkarımlar	1	1	0	100

Sözel (DİN)	S	D	Y	B%
Din K.ve A.B.				
Kader İnancı	6	4	1	67
İnsanın ilmi, iradesi, sorumluluğu ile kader arasında ilişki kurar.	4	4	0	100

Sözel (İNG)	S	D	Y	B%
İngilizce				
FRIENDSHIP	10	7	3	70

Sayısal (MAT)	S	D	Y	B%
Matematik				
Verilen pozitif tam sayıların pozitif tam sayı çarpanlarını bulur, pozitif tam sayıların pozitif tam sayı çarpanlarını üslü	2	0	0	0
İki doğal sayının en büyük ortak bölenini (EBOB) ve en küçük ortak katını (EKOK) hesaplar, ilgili problemleri çözer.	7	0	7	0
Üslü ifadelerle ilgili temel kuralları anlar, birbirine denk ifadeler oluşturur.	5	2	2	40
Verilen iki doğal sayının aralarında asal olup olmadığını belirler.	2	0	1	0
Tam sayıların, tam sayı kuvvetlerini hesaplar.	2	1	0	50
Sayıların ondalık gösterimlerini 10'un tam sayı kuvvetlerini kullanarak çözümler.	2	0	2	0

Sayısal (FEN)	S	D	Y	B%
Fen				
Mevsimlerin oluşumuna yönelik tahminlerde bulunur.	13	4	6	31
İklim ve hava olayları arasındaki farkı açıklar.	5	1	4	20
İklim biliminin (klimatoloji) bir bilim dalı olduğunu ve bu alanda çalışan uzmanlara iklim bilimci (klimatolog) adı verildiğini	2	1	1	50

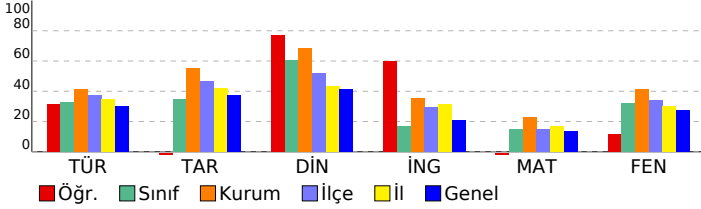

SINAV SONUÇ BELGESİ								8. SINIF BAŞARI BELİRLEME SINAVI																	
İSTANBUL / PENDİK / ORHANGAZI İMAM HATİP ORTAOKULU								DERSLERE GÖRE BAŞARI ANALİZİ																	
Öğrenci				Numara		Sınıf																			
ÖMER NAZİ				138		8A																			
Puan Türü	Puan	Genel Ort.	Dereceler					Genel																	
			Snf	Kurum	İlçe	İl	Genel																		
LGS	▼ 169,683	271,810	22	108	905	9223	72689																		
Puanı Hesaplanan:			108	908	9304	73532																			
Katılımlar:			22	108	908	9313	73637																		
Ders	Soru	Doğru	Yanlış	Net	Başarı %	Sınıf Ort.	Kurum Ort.	Genel Ort.																	
Türkçe	20	3	14	-1,67	-8	▼ 6,59	▼ 8,23	▼ 5,96																	
Tarih	10	4	6	2,00	20	▼ 3,48	▼ 5,54	▼ 3,73																	
Din K.ve A.B.	10	2	8	-0,67	-7	▼ 6,03	▼ 6,86	▼ 4,16																	
Matematik	20	0	15	-5,00	-25	▼ 2,94	▼ 4,57	▼ 2,73																	
Fen	20	4	11	0,33	2	▼ 6,47	▼ 8,25	▼ 5,46																	
Toplam:										90	13	54	-5,00	-6	▼ 27,20	▼ 37,00	▼ 24,14								
Soru No	12345678901234567890																								
Sözel (TÜR)	dbcACdbacdac badBc																								
Cevap Anh.	B	AACBACADCBACDBDCBCBA																							
Sözel (TAR)	bcDCdaBcDa																								
Cevap Anh.	B	ADDCCCBADB																							
Sözel (DİN)	DbcbadcbAa																								
Cevap Anh.	B	DAACBBDCCAB																							
Sayısal (MAT)	bdcad b c da dbd cad																								
Cevap Anh.	B	CADBADCBADDBCCABDCA																							
Sayısal (FEN)	CbdBacD b cda C ad a																								
Cevap Anh.	B	CCABDBDBAADCBCDBCBD																							

Sözel (TÜR)	S	D	Y	B%
Türkçe				
Bağlamdan yararlanarak bilmediği kelime ve kelime gruplarının anlamını tahmin eder.	2	1	1	50
Okudukları ile ilgili çıkarımlarda bulunur.	3	1	2	33
Filişilerin cümledeki işlevlerini kavrar.	2	0	2	0
Metinle ilgili soruların cevaplar.	3	0	2	0
Metnin ana fikrini/ana duygusunu belirler.	3	0	2	0
Deyim, atasözü ve özyeşilerin metne katkısını belirler.	2	0	2	0
Metindeki yardımcı fikirleri belirler.	2	0	2	0
Grafik, tablo ve çizelgeyle sunulan bilgileri yorumlar.	2	1	0	50
Metinde ele alınan sorunlara farklı çözümler üretir.	1	0	1	0
Sözel (TAR)				
Tarih				
Mustafa Kemal'in askerlik hayatı ile ilgili olayları ve olguları onun kişilik özellikleri ile ilişkilendirir.	2	0	2	0
Avrupa'daki gelişmelerin yansımaları bağlamında Osmanlı Devleti'nin yirminci yüzyılın başlarındaki siyasi ve sosyal	5	3	2	60
Gençlik döneminde Mustafa Kemal'in fikir hayatını etkileyen önemli kişileri ve olayları kavrar.	2	1	1	50
Mustafa Kemal'in çocukluk ve öğrenim hayatından hareketle onun kişilik özelliklerinin oluşumu hakkında çıkarımlar	1	0	1	0
Sözel (DİN)				
Din K.ve A.B.				
Kader İnancı	6	2	4	33
İnsanın ilmi, iradesi, sorumluluğu ile kader arasında ilişki kurar.	4	0	4	0
Sözel (İNG)				
İngilizce				
FRIENDSHIP	10	0	0	0
Sayısal (MAT)				
Matematik				
Verilen pozitif tam sayıların pozitif tam sayı çarpanlarını bulur, pozitif tam sayıların pozitif tam sayı çarpanlarını üslü	2	0	2	0
İki doğal sayının en büyük ortak bölenini (EBOB) ve en küçük ortak katını (EKOK) hesaplar, ilgili problemleri çözer.	7	0	5	0
Üstü ifadelerle ilgili temel kuralları anlar, birbirine denk ifadeler oluşturur.	5	0	3	0
Verilen iki doğal sayının aralarında asal olup olmadığını belirler.	2	0	2	0
Tam sayıların, tam sayı kuvvetlerini hesaplar.	2	0	2	0
Sayıların ondalık gösterimlerini 10'un tam sayı kuvvetlerini kullanarak çözümler.	2	0	1	0
Sayısal (FEN)				
Fen				
Mevsimlerin oluşumuna yönelik tahminlerde bulunur.	13	2	6	15
İklim ve hava olayları arasındaki farkı açıklar.	5	1	4	20
İklim biliminin (klimatoloji) bir bilim dalı olduğunu ve bu alanda çalışan uzmanlara iklim bilimci (klimatolog) adı verildiğini	2	1	1	50

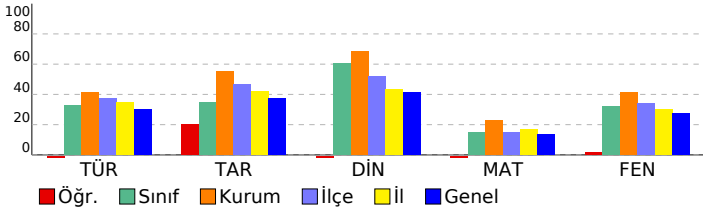

SINAV SONUÇ BELGESİ

8. SINIF BAŞARI BELİRLEME SINAVI

İSTANBUL / PENDİK / ORHANGAZI İMAM HATİP ORTAOKULU

Öğrenci	Numara	Sınıf
ÖMER YUSUF TOPDAŞ	168	8A

Puan Türü	Puan	Genel Ort.	Dereceler				
LGS	349,885	271,810	Snf	Kurum	İlçe	İl	Genel
			4	33	179	1810	11461

Puanı Hesaplanan:		108	908	9304	73532	
Katılımlar:		22	108	908	9313	73637

Ders	Soru	Doğru	Yanlış	Net	Başarı %	Sınıf Ort.	Kurum Ort.	Genel Ort.
Türkçe	20	12	5	10,33	52	▲ 6,59	▲ 8,23	▲ 5,96
Tarih	10	7	3	6,00	60	▲ 3,48	▲ 5,54	▲ 3,73
Din K.ve A.B.	10	9	1	8,67	87	▲ 6,03	▲ 6,86	▲ 4,16
İngilizce	10	4	6	2,00	20	▲ 1,68	▼ 3,55	▼ 2,10
Matematik	20	10	7	7,67	38	▲ 2,94	▲ 4,57	▲ 2,73
Fen	20	13	4	11,67	58	▲ 6,47	▲ 8,25	▲ 5,46
Toplam:	90	55	26	46,33	51	▲ 27,20	▲ 37,00	▲ 24,14

Soru No	12345678901234567890
Sözel (TÜR)	AACBAaD bacBD BCBb
Cevap Anh.	B AACBACDCBACDBDCBCBA
Sözel (TAR)	AabCbCBADB
Cevap Anh.	B ADDCCCCBADB
Sözel (DİN)	DAACBBDcCB
Cevap Anh.	B DAACBBDcCAB
Sözel (İNG)	aBdcDBAaAD
Cevap Anh.	B CBADBBACCD
Sayısal (MAT)	CADcCbDb cB dCCA DcD
Cevap Anh.	B CADBADCBADDBCCABDCA
Sayısal (FEN)	CCABD Da DACdbDBCbc
Cevap Anh.	B CCABDBBAADACBCDDBCBD

DERSLERE GÖRE BAŞARI ANALİZİ				
Sözel (TÜR)				
Türkçe	S	D	Y	B%
Bağlamdan yararlanarak bilmediği kelime ve kelime gruplarının anlamını tahmin eder.	2	1	1	50
Okudukları ile ilgili çıkarımlarda bulunur.	3	2	1	67
Filişimlerin cümledeki işlevlerini kavrar.	2	0	0	0
Metinle ilgili sorulara cevaplar.	3	2	1	67
Metnin ana fikrini/ana duygusunu belirler.	3	2	1	67
Deyim, atasözü ve özyeşilerin metne katkısını belirler.	2	1	1	50
Metindeki yardımcı fikirleri belirler.	2	1	0	50
Grafik, tablo ve çizelgeyle sunulan bilgileri yorumlar.	2	2	0	100
Metinde ele alınan sorunlara farklı çözümler üretir.	1	1	0	100

Sözel (TAR)				
Tarih	S	D	Y	B%
Mustafa Kemal'in askerlik hayatı ile ilgili olayları ve olguları onun kişilik özellikleri ile ilişkilendirir.	2	1	1	50
Avrupa'daki gelişmelerin yansımaları bağlamında Osmanlı Devleti'nin yirminci yüzyılın başlarındaki siyasi ve sosyal	5	4	1	80
Gençlik döneminde Mustafa Kemal'in fikir hayatını etkileyen önemli kişileri ve olayları kavrar.	2	1	1	50
Mustafa Kemal'in çocukluk ve öğrenim hayatından hareketle onun kişilik özelliklerinin oluşumu hakkında çıkarımlar	1	1	0	100

Sözel (DİN)				
Din K.ve A.B.	S	D	Y	B%
Kader İnancı	6	5	1	83
İnsanın ilmi, iradesi, sorumluluğu ile kader arasında ilişki kurar.	4	4	0	100

Sözel (İNG)				
İngilizce	S	D	Y	B%
FRIENDSHIP	10	4	6	40

Sayısal (MAT)				
Matematik	S	D	Y	B%
Verilen pozitif tam sayıların pozitif tam sayı çarpanlarını bulur, pozitif tam sayıların pozitif tam sayı çarpanlarını üslü	2	1	1	50
İki doğal sayının en büyük ortak bölenini (EBOB) ve en küçük ortak katını (EKOK) hesaplar, ilgili problemleri çözer.	7	5	1	71
Üslü ifadelerle ilgili temel kuralları anlar, birbirine denk ifadeler oluşturur.	5	1	3	20
Verilen iki doğal sayının aralarında asal olup olmadığını belirler.	2	2	0	100
Tam sayıların, tam sayı kuvvetlerini hesaplar.	2	0	1	0
Sayıların ondalık gösterimlerini 10'un tam sayı kuvvetlerini kullanarak çözümler.	2	1	1	50

Sayısal (FEN)				
Fen	S	D	Y	B%
Mevsimlerin oluşumuna yönelik tahminlerde bulunur.	13	7	4	54
İklim ve hava olayları arasındaki farkı açıklar.	5	4	0	80
İklim biliminin (klimatoloji) bir bilim dalı olduğunu ve bu alanda çalışan uzmanlara iklim bilimci (klimatolog) adı verildiğini	2	2	0	100

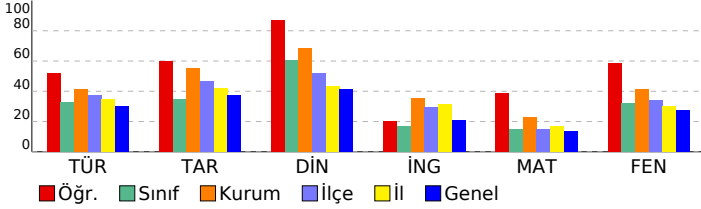

SINAV SONUÇ BELGESİ								8. SINIF BAŞARI BELİRLEME SINAVI							
İSTANBUL / PENDİK / ORHANGAZI İMAM HATİP ORTAOKULU								DERSLERE GÖRE BAŞARI ANALİZİ							
Öğrenci				Numara		Sınıf									
ÖMERFARUKSEVİNÇTEKİN				392		8A									
Puan Türü	Puan	Genel Ort.	Dereceler												
			Snf	Kurum	İlçe	İl	Genel								
LGS	▼ 237,582	271,810	19	91	696	6380	45107								
Puanı Hesaplanan:			108	908	9304	73532									
Katılımlar:			22	108	908	9313	73637								

Ders	Soru	Doğru	Yanlış	Net	Başarı %	Sınıf Ort.	Kurum Ort.	Genel Ort.
Türkçe	20	10	8	7,33	37	▲ 6,59	▼ 8,23	▲ 5,96
Tarih	10	4	6	2,00	20	▼ 3,48	▼ 5,54	▼ 3,73
Din K.ve A.B.	10	8	2	7,33	73	▲ 6,03	▲ 6,86	▲ 4,16
İngilizce	10	4	2	3,33	33	▲ 1,68	▼ 3,55	▲ 2,10
Matematik	20	1	11	-2,67	-13	▼ 2,94	▼ 4,57	▼ 2,73
Fen	20	5	15	0,00	0	▼ 6,47	▼ 8,25	▼ 5,46
Toplam:	90	32	44	17,33	19	▼ 27,20	▼ 37,00	▼ 24,14

Soru No	12345678901234567890
Sözel (TÜR)	c CaACADbBbbDc CaCBb
Cevap Anh.	B AACBACADCBCBDCBCBA
Sözel (TAR)	AcDaCCabca
Cevap Anh.	B ADDCCCCBADB
Sözel (DİN)	DAAaBDbAB
Cevap Anh.	B DAACBBD CAB
Sözel (İNG)	C bDB bC
Cevap Anh.	B CBADBBACCD
Sayısal (MAT)	aba accb ddd Cc
Cevap Anh.	B CADBADCBADBDBCCABDCA
Sayısal (FEN)	bbbabdcBAdaAdecCbc
Cevap Anh.	B CCABDBDBAADACBCDDBCBD

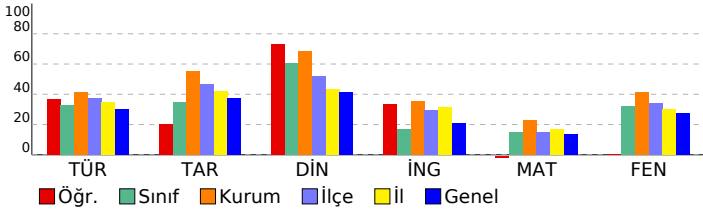

Sözel (TÜR)	S	D	Y	B%
Türkçe				
Bağlamdan yararlanarak bilmediği kelime ve kelime gruplarının anlamını tahmin eder.	2	1	1	50
Okudukları ile ilgili çıkarımlarda bulunur.	3	2	1	67
Filişimlerin cümledeki işlevlerini kavrar.	2	2	0	100
Metinle ilgili soruların cevaplar.	3	1	1	33
Metnin ana fikrini/ana duygusunu belirler.	3	1	2	33
Deyim, atasözü ve özyeşilerin metne katkısını belirler.	2	1	1	50
Metindeki yardımcı fikirleri belirler.	2	1	1	50
Grafik, tablo ve çizelgeyle sunulan bilgileri yorumlar.	2	1	1	50
Metinde ele alınan sorunlara farklı çözümler üretir.	1	0	0	0
Sözel (TAR)				
Tarih				
Mustafa Kemal'in askerlik hayatı ile ilgili olayları ve olguları onun kişilik özellikleri ile ilişkilendirir.	2	1	1	50
Avrupa'daki gelişmelerin yansımaları bağlamında Osmanlı Devleti'nin yirminci yüzyılın başlarındaki siyasi ve sosyal	5	2	3	40
Gençlik döneminde Mustafa Kemal'in fikir hayatını etkileyen önemli kişileri ve olayları kavrar.	2	0	2	0
Mustafa Kemal'in çocukluk ve öğrenim hayatından hareketle onun kişilik özelliklerinin oluşumu hakkında çıkarımlar	1	1	0	100
Sözel (DİN)				
Din K.ve A.B.				
Kader İnancı	6	5	1	83
İnsanın ilmi, iradesi, sorumluluğu ile kader arasında ilişki kurar.	4	3	1	75
Sözel (İNG)				
İngilizce				
FRIENDSHIP	10	4	2	40
Sayısal (MAT)				
Matematik				
Verilen pozitif tam sayıların pozitif tam sayı çarpanlarını bulur, pozitif tam sayıların pozitif tam sayı çarpanlarını üslü	2	0	2	0
İki doğal sayının en büyük ortak bölenini (EBOB) ve en küçük ortak katını (EKOK) hesaplar, ilgili problemleri çözer.	7	1	3	14
Üslü ifadelerle ilgili temel kuralları anlar, birbirine denk ifadeler oluşturur.	5	0	2	0
Verilen iki doğal sayının aralarında asal olup olmadığını belirler.	2	0	2	0
Tam sayıların, tam sayı kuvvetlerini hesaplar.	2	0	0	0
Sayıların ondalık gösterimlerini 10'un tam sayı kuvvetlerini kullanarak çözümler.	2	0	2	0
Sayısal (FEN)				
Fen				
Mevsimlerin oluşumuna yönelik tahminlerde bulunur.	13	5	8	38
İklim ve hava olayları arasındaki farkı açıklar.	5	0	5	0
İklim biliminin (klimatoloji) bir bilim dalı olduğunu ve bu alanda çalışan uzmanlara iklim bilimci (klimatolog) adı veri	2	0	2	0

SINAV SONUÇ BELGESİ

İSTANBUL / PENDİK / ORHANGAZI İMAM HATİP ORTAOKULU

Öğrenci	Numara	Sınıf
ONUR ERMİŞ	141	8A

Puan Türü	Puan	Genel Ort.	Dereceler				
			Snf	Kurum	İlçe	İl	Genel
LGS	▲ 361,955	271,810	3	27	147	1542	9489
Puanı Hesaplanan:			108	908	9304	73532	
Katılımlar:			22	108	908	9313	73637

Ders	Soru	Doğru	Yanlış	Net	Başarı %	Sınıf Ort.	Kurum Ort.	Genel Ort.
Türkçe	20	15	5	13,33	67	▲ 6,59	▲ 8,23	▲ 5,96
Tarih	10	6	4	4,67	47	▲ 3,48	▼ 5,54	▲ 3,73
Din K.ve A.B.	10	6	3	5,00	50	▼ 6,03	▼ 6,86	▲ 4,16
İngilizce	10	3	7	0,67	7	▼ 1,68	▼ 3,55	▼ 2,10
Matematik	20	14	5	12,33	62	▲ 2,94	▲ 4,57	▲ 2,73
Fen	20	12	8	9,33	47	▲ 6,47	▲ 8,25	▲ 5,46
Toplam:	90	56	32	45,33	50	▲ 27,20	▲ 37,00	▲ 24,14

Soru No	1 2 3 4 5 6 7 8 9 0 1 2 3 4 5 6 7 8 9 0
Sözel (TÜR)	AACBACdCBbCDBDCBaab
Cevap Anh.	B AACBACdCBACBDCBCBA
Sözel (TAR)	AcDCdCbDB
Cevap Anh.	B ADDCCCBADB
Sözel (DİN)	DbAaBBD cB
Cevap Anh.	B DAACBBD CAB
Sözel (İNG)	bBbcBacbdD
Cevap Anh.	B CBADBBACCD
Sayısal (MAT)	CAaB bCBADDBDCbbBDbA
Cevap Anh.	B CADBADCBADDBCCABDCA
Sayısal (FEN)	aCABcBDabADAbBaDBCdc
Cevap Anh.	B CCABDBDBAADACBCDDBCBD

8. SINIF BAŞARI BELİRLEME SINAVI

DERSLERE GÖRE BAŞARI ANALİZİ

Sözel (TÜR)	S	D	Y	B%
Türkçe				
Bağlamdan yararlanarak bilmediği kelime ve kelime gruplarının anlamını tahmin eder.	2	0	2	0
Okudukları ile ilgili çıkarımlarda bulunur.	3	2	1	67
Filiimsilerin cümledeki işlevlerini kavrar.	2	2	0	100
Metinle ilgili sorulara cevaplar.	3	3	0	100
Metnin ana fikrini/ana duygusunu belirler.	3	2	1	67
Deyim, atasözü ve özyeşilerin metne katkısını belirler.	2	2	0	100
Metindeki yardımcı fikirleri belirler.	2	1	1	50
Grafik, tablo ve çizelgeyle sunulan bilgileri yorumlar.	2	2	0	100
Metinde ele alınan sorunlara farklı çözümler üretir.	1	1	0	100

Sözel (TAR)	S	D	Y	B%
Tarih				
Mustafa Kemal'in askerlik hayatı ile ilgili olayları ve olguları onun kişilik özellikleri ile ilişkilendirir.	2	1	1	50
Avrupa'daki gelişmelerin yansımaları bağlamında Osmanlı Devleti'nin yirminci yüzyılın başlarındaki siyasi ve sosyal	5	3	2	60
Gençlik döneminde Mustafa Kemal'in fikir hayatını etkileyen önemli kişileri ve olayları kavrar.	2	1	1	50
Mustafa Kemal'in çocukluk ve öğrenim hayatından hareketle onun kişilik özelliklerinin oluşumu hakkında çıkarımlar	1	1	0	100

Sözel (DİN)	S	D	Y	B%
Din K.ve A.B.				
Kader İnancı	6	3	3	50
İnsanın ilmi, iradesi, sorumluluğu ile kader arasında ilişki kurar.	4	3	0	75

Sözel (İNG)	S	D	Y	B%
İngilizce				
FRIENDSHIP	10	3	7	30

Sayısal (MAT)	S	D	Y	B%
Matematik				
Verilen pozitif tam sayıların pozitif tam sayı çarpanlarını bulur, pozitif tam sayıların pozitif tam sayı çarpanlarını üslü	2	1	1	50
İki doğal sayının en büyük ortak bölenini (EBOB) ve en küçük ortak katını (EKOK) hesaplar, ilgili problemleri çözer.	7	6	1	86
Üslü ifadelerle ilgili temel kuralları anlar, birbirine denk ifadeler oluşturur.	5	3	1	60
Verilen iki doğal sayının aralarında asal olup olmadığını belirler.	2	0	2	0
Tam sayıların, tam sayı kuvvetlerini hesaplar.	2	2	0	100
Sayıların ondalık gösterimlerini 10'un tam sayı kuvvetlerini kullanarak çözümler.	2	2	0	100

Sayısal (FEN)	S	D	Y	B%
Fen				
Mevsimlerin oluşumuna yönelik tahminlerde bulunur.	13	7	6	54
İklim ve hava olayları arasındaki farkı açıklar.	5	4	1	80
İklim biliminin (klimatoloji) bir bilim dalı olduğunu ve bu alanda çalışan uzmanlara iklim bilimci (klimatolog) adı veri	2	1	1	50

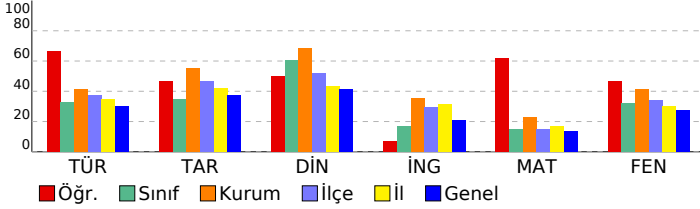

SINAV SONUÇ BELGESİ

İSTANBUL / PENDİK / ORHANGAZI İMAM HATİP ORTAOKULU

Öğrenci	Numara	Sınıf
RAFET TOKAT	224	8A

Puan Türü	Puan	Genel Ort.	Dereceler				
			Snf	Kurum	İlçe	İl	Genel
LGS	▼ 246,133	271,810	17	88	649	5922	41393
Puanı Hesaplanan:			108	908	9304	73532	
Katılımlar:			22	108	908	9313	73637

Ders	Soru	Doğru	Yanlış	Net	Başarı %	Sınıf Ort.	Kurum Ort.	Genel Ort.
Türkçe	20	7	13	2,67	13	▼ 6,59	▼ 8,23	▼ 5,96
Tarih	10	6	4	4,67	47	▲ 3,48	▼ 5,54	▲ 3,73
Din K.ve A.B.	10	8	2	7,33	73	▲ 6,03	▲ 6,86	▲ 4,16
İngilizce	10	1	3	0,00	0	▼ 1,68	▼ 3,55	▼ 2,10
Matematik	20	5	10	1,67	8	▼ 2,94	▼ 4,57	▼ 2,73
Fen	20	5	7	2,67	13	▼ 6,47	▼ 8,25	▼ 5,46
Toplam:	90	32	39	19,00	21	▼ 27,20	▼ 37,00	▼ 24,14

Soru No	12345678901234567890
Sözel (TÜR)	bdCaCddcdbaaDACdBdb
Cevap Anh.	A ABCBCDBDCABCDACABCAA
Sözel (TAR)	dDABCbaDcA
Cevap Anh.	A BDABCCDDA
Sözel (DİN)	BcCDBBcAbD
Cevap Anh.	A BACDBBcAAD
Sözel (İNG)	dDbd
Cevap Anh.	A DCCABBDABC
Sayısal (MAT)	ACDddd d acAcD ca
Cevap Anh.	A ACDBACCBDBDABCDABDAC
Sayısal (FEN)	dcbbadBDBdCd
Cevap Anh.	A DBCBDCBCADAABDBDBACC

8. SINIF BAŞARI BELİRLEME SINAVI

DERSLERE GÖRE BAŞARI ANALİZİ

Sözel (TÜR)	S	D	Y	B%
Türkçe				
Bağlamdan yararlanarak bilmediği kelime ve kelime gruplarının anlamını tahmin eder.	2	0	2	0
Okudukları ile ilgili çıkarımlarda bulunur.	3	2	1	67
Filiimsilerin cümledeki işlevlerini kavrar.	2	1	1	50
Metinle ilgili sorulara cevaplar.	3	2	1	67
Metnin ana fikrini/ana duygusunu belirler.	3	0	3	0
Deyim, atasözü ve özyeşilerin metne katkısını belirler.	2	1	1	50
Metindeki yardımcı fikirleri belirler.	2	1	1	50
Grafik, tablo ve çizelgeyle sunulan bilgileri yorumlar.	2	0	2	0
Metinde ele alınan sorunlara farklı çözümler üretir.	1	0	1	0

Sözel (TAR)	S	D	Y	B%
Tarih				
Mustafa Kemal'in askerlik hayatı ile ilgili olayları ve olguları onun kişilik özellikleri ile ilişkilendirir.	2	0	2	0
Avrupa'daki gelişmelerin yansımaları bağlamında Osmanlı Devleti'nin yirminci yüzyılın başlarındaki siyasi ve sosyal	5	5	0	100
Gençlik döneminde Mustafa Kemal'in fikir hayatını etkileyen önemli kişileri ve olayları kavrar.	2	0	2	0
Mustafa Kemal'in çocukluk ve öğrenim hayatından hareketle onun kişilik özelliklerinin oluşumu hakkında çıkarımlar	1	1	0	100

Sözel (DİN)	S	D	Y	B%
Din K.ve A.B.				
Kader İnancı	6	4	2	67
İnsanın ilmi, iradesi, sorumluluğu ile kader arasında ilişki kurar.	4	4	0	100

Sözel (İNG)	S	D	Y	B%
İngilizce				
FRIENDSHIP	10	1	3	10

Sayısal (MAT)	S	D	Y	B%
Matematik				
Verilen pozitif tam sayıların pozitif tam sayı çarpanlarını bulur, pozitif tam sayıların pozitif tam sayı çarpanlarını üslü	2	1	1	50
İki doğal sayının en büyük ortak bölenini (EBOB) ve en küçük ortak katını (EKOK) hesaplar, ilgili problemleri çözer.	7	3	3	43
Üslü ifadelerle ilgili temel kuralları anlar, birbirine denk ifadeler oluşturur.	5	1	3	20
Verilen iki doğal sayının aralarında asal olup olmadığını belirler.	2	0	1	0
Tam sayıların, tam sayı kuvvetlerini hesaplar.	2	0	0	0
Sayıların ondalık gösterimlerini 10'un tam sayı kuvvetlerini kullanarak çözümler.	2	0	2	0

Sayısal (FEN)	S	D	Y	B%
Fen				
Mevsimlerin oluşumuna yönelik tahminlerde bulunur.	13	1	4	8
İklim ve hava olayları arasındaki farkı açıklar.	5	4	1	80
İklim biliminin (klimatoloji) bir bilim dalı olduğunu ve bu alanda çalışan uzmanlara iklim bilimci (klimatolog) adı verildiğini	2	0	2	0

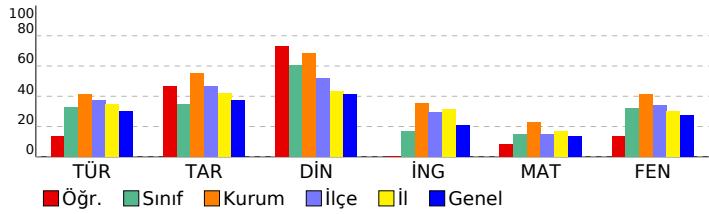

SINAV SONUÇ BELGESİ

İSTANBUL / PENDİK / ORHANGAZI İMAM HATİP ORTAOKULU

Öğrenci	Numara	Sınıf
SAİT UCA	233	8A

Puan Türü	Puan	Genel Ort.	Dereceler				
			Snf	Kurum	İlçe	İl	Genel
LGS	▲ 288,413	271,810	9	66	403	3824	25728
Puanı Hesaplanan:			108	908	9304	73532	
Katılımlar:			22	108	908	9313	73637

Ders	Soru	Doğru	Yanlış	Net	Başarı %	Sınıf Ort.	Kurum Ort.	Genel Ort.
Türkçe	20	11	9	8,00	40	▲ 6,59	▼ 8,23	▲ 5,96
Tarih	10	3	0	3,00	30	▼ 3,48	▼ 5,54	▼ 3,73
Din K.ve A.B.	10	9	0	9,00	90	▲ 6,03	▲ 6,86	▲ 4,16
İngilizce	10	4	2	3,33	33	▲ 1,68	▼ 3,55	▲ 2,10
Matematik	20	1	0	1,00	5	▼ 2,94	▼ 4,57	▼ 2,73
Fen	20	10	10	6,67	33	▲ 6,47	▼ 8,25	▲ 5,46
Toplam:	90	38	21	31,00	34	▲ 27,20	▼ 37,00	▲ 24,14

Soru No	12345678901234567890
Sözel (TÜR)	cdCaACADdBbdCBDCaCBb
Cevap Anh.	B AACBACDCBACBDCBCBA
Sözel (TAR)	A DC
Cevap Anh.	B ADDCCCCBADB
Sözel (DİN)	DAACB DCAB
Cevap Anh.	B DAACBBD CAB
Sözel (İNG)	C c B Aa D
Cevap Anh.	B CBADBBACCD
Sayısal (MAT)	A
Cevap Anh.	B CADBADCBADBDBCCABDCA
Sayısal (FEN)	bCAaDBcabbAAbBCDDBCcb
Cevap Anh.	B CCABDBDBAADACBCDDBCBD

8. SINIF BAŞARI BELİRLEME SINAVI

DERSLERE GÖRE BAŞARI ANALİZİ

Sözel (TÜR)	S	D	Y	B%
Türkçe				
Bağlamdan yararlanarak bilmediği kelime ve kelime gruplarının anlamını tahmin eder.	2	1	1	50
Okudukları ile ilgili çıkarımlarda bulunur.	3	2	1	67
Filiimsilerin cümledeki işlevlerini kavrar.	2	2	0	100
Metinle ilgili sorulara cevaplar.	3	1	2	33
Metnin ana fikrini/ana duygusunu belirler.	3	2	1	67
Deyim, atasözü ve özyeşilerin metne katkısını belirler.	2	1	1	50
Metindeki yardımcı fikirleri belirler.	2	1	1	50
Grafik, tablo ve çizelgeyle sunulan bilgileri yorumlar.	2	1	1	50
Metinde ele alınan sorunlara farklı çözümler üretir.	1	0	1	0

Sözel (TAR)	S	D	Y	B%
Tarih				
Mustafa Kemal'in askerlik hayatı ile ilgili olayları ve olguları onun kişilik özellikleri ile ilişkilendirir.	2	0	0	0
Avrupa'daki gelişmelerin yansımaları bağlamında Osmanlı Devleti'nin yirminci yüzyılın başlarındaki siyasi ve sosyal	5	1	0	20
Gençlik döneminde Mustafa Kemal'in fikir hayatını etkileyen önemli kişileri ve olayları kavrar.	2	1	0	50
Mustafa Kemal'in çocukluk ve öğrenim hayatından hareketle onun kişilik özelliklerinin oluşumu hakkında çıkarımlar	1	1	0	100

Sözel (DİN)	S	D	Y	B%
Din K.ve A.B.				
Kader İnancı	6	6	0	100
İnsanın ilmi, iradesi, sorumluluğu ile kader arasında ilişki kurar.	4	3	0	75

Sözel (İNG)	S	D	Y	B%
İngilizce				
FRIENDSHIP	10	4	2	40

Sayısal (MAT)	S	D	Y	B%
Matematik				
Verilen pozitif tam sayıların pozitif tam sayı çarpanlarını bulur, pozitif tam sayıların pozitif tam sayı çarpanlarını üsli	2	1	0	50
İki doğal sayının en büyük ortak bölenini (EBOB) ve en küçük ortak katını (EKOK) hesaplar, ilgili problemleri çözer.	7	0	0	0
Üstü ifadelerle ilgili temel kuralları anlar, birbirine denk ifadeler oluşturur.	5	0	0	0
Verilen iki doğal sayının aralarında asal olup olmadığını belirler.	2	0	0	0
Tam sayıların, tam sayı kuvvetlerini hesaplar.	2	0	0	0
Sayıların ondalık gösterimlerini 10'un tam sayı kuvvetlerini kullanarak çözümler.	2	0	0	0

Sayısal (FEN)	S	D	Y	B%
Fen				
Mevsimlerin oluşumuna yönelik tahminlerde bulunur.	13	6	7	46
İklim ve hava olayları arasındaki farkı açıklar.	5	3	2	60
İklim biliminin (klimatoloji) bir bilim dalı olduğunu ve bu alanda çalışan uzmanlara iklim bilimci (klimatolog) adı verildiğini	2	1	1	50

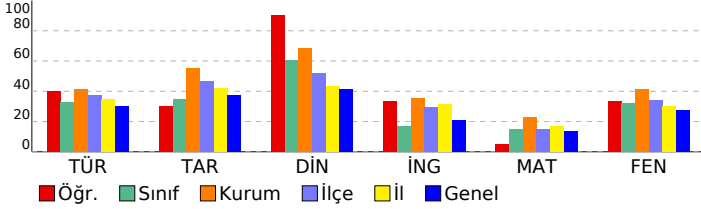

SINAV SONUÇ BELGESİ								8. SINIF BAŞARI BELİRLEME SINAVI									
İSTANBUL / PENDİK / ORHANGAZI İMAM HATİP ORTAOKULU								DERSLERE GÖRE BAŞARI ANALİZİ									
Öğrenci				Numara		Sınıf											
TALHA ZORLU				227		8A											
Puan Türü	Puan	Genel Ort.	Dereceler					Genel									
			Snf	Kurum	İlçe	İl	Genel										
LGS	▼ 246,235	271,810	16	87	648	5916	41354										
Puanı Hesaplanan:			108	908	9304	73532											
Katılımlar:			22	108	908	9313	73637										
Ders	Soru	Doğru	Yanlış	Net	Başarı %	Sınıf Ort.	Kurum Ort.	Genel Ort.									
Türkçe	20	5	7	2,67	13	▼ 6,59	▼ 8,23	▼ 5,96									
Tarih	10	3	5	1,33	13	▼ 3,48	▼ 5,54	▼ 3,73									
Din K.ve A.B.	10	5	2	4,33	43	▼ 6,03	▼ 6,86	▲ 4,16									
Matematik	20	7	8	4,33	22	▲ 2,94	▼ 4,57	▲ 2,73									
Fen	20	5	7	2,67	13	▼ 6,47	▼ 8,25	▼ 5,46									
Toplam:		90	25	29	15,33	17	▼ 27,20	▼ 37,00	▼ 24,14								
Soru No	12345678901234567890																
Sözel (TÜR)	cab da D A C dCA c																
Cevap Anh.	A	ABCBCDBDCABCDACABCAA															
Sözel (TAR)	dDcBbb aA																
Cevap Anh.	A	BDABCCDDA															
Sözel (DİN)	AbDB CdA																
Cevap Anh.	A	BACDBBCAAD															
Sayısal (MAT)	Ad Bdc Bc cdBbd B cb																
Cevap Anh.	A	ACDBACCBDBDABCDABDAC															
Sayısal (FEN)	bcCB Bbd b c D b C																
Cevap Anh.	A	DBCBCBCADAABDBDBACC															

Sözel (TÜR)	S	D	Y	B%
Türkçe				
Bağlamdan yararlanarak bilmediği kelime ve kelime gruplarının anlamını tahmin eder.	2	0	2	0
Okudukları ile ilgili çıkarımlarda bulunur.	3	1	1	33
Filiimsilerin cümledeki işlevlerini kavrar.	2	0	1	0
Metinle ilgili soruları cevaplar.	3	1	1	33
Metnin ana fikrini/ana duygusunu belirler.	3	1	0	33
Deyim, atasözü ve özyeşilerin metne katkısını belirler.	2	0	0	0
Metindeki yardımcı fikirleri belirler.	2	1	1	50
Grafik, tablo ve çizelgeyle sunulan bilgileri yorumlar.	2	1	1	50
Metinde ele alınan sorunlara farklı çözümler üretir.	1	0	0	0

Sözel (TAR)	S	D	Y	B%
Tarih				
Mustafa Kemal'in askerlik hayatı ile ilgili olayları ve olguları onun kişilik özellikleri ile ilişkilendirir.	2	0	2	0
Avrupa'daki gelişmelerin yansımaları bağlamında Osmanlı Devleti'nin yirminci yüzyılın başlarındaki siyasi ve sosyal	5	2	2	40
Gençlik döneminde Mustafa Kemal'in fikir hayatını etkileyen önemli kişileri ve olayları kavrar.	2	0	1	0
Mustafa Kemal'in çocukluk ve öğrenim hayatından hareketle onun kişilik özelliklerinin oluşumu hakkında çıkarımlar	1	1	0	100

Sözel (DİN)	S	D	Y	B%
Din K.ve A.B.				
Kader İnancı	6	3	1	50
İnsanın ilmi, iradesi, sorumluluğu ile kader arasında ilişki kurar.	4	2	1	50

Sözel (İNG)	S	D	Y	B%
İngilizce				
FRIENDSHIP	10	0	0	0

Sayısal (MAT)	S	D	Y	B%
Matematik				
Verilen pozitif tam sayıların pozitif tam sayı çarpanlarını bulur, pozitif tam sayıların pozitif tam sayı çarpanlarını üslü	2	1	1	50
İki doğal sayının en büyük ortak bölenini (EBOB) ve en küçük ortak katını (EKOK) hesaplar, ilgili problemleri çözer.	7	2	3	29
Üstü ifadelerle ilgili temel kuralları anlar, birbirine denk ifadeler oluşturur.	5	2	1	40
Verilen iki doğal sayının aralarında asal olup olmadığını belirler.	2	1	0	50
Tam sayıların, tam sayı kuvvetlerini hesaplar.	2	1	1	50
Sayıların ondalık gösterimlerini 10'un tam sayı kuvvetlerini kullanarak çözümler.	2	0	2	0

Sayısal (FEN)	S	D	Y	B%
Fen				
Mevsimlerin oluşumuna yönelik tahminlerde bulunur.	13	3	6	23
İklim ve hava olayları arasındaki farkı açıklar.	5	1	0	20
İklim biliminin (klimatoloji) bir bilim dalı olduğunu ve bu alanda çalışan uzmanlara iklim bilimci (klimatolog) adı verildiğini bilir.	2	1	1	50

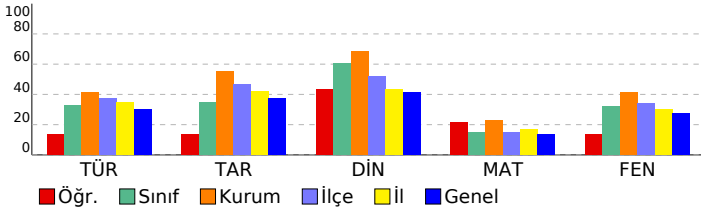

SINAV SONUÇ BELGESİ								8. SINIF BAŞARI BELİRLEME SINAVI									
İSTANBUL / PENDİK / ORHANGAZI İMAM HATİP ORTAOKULU								DERSLERE GÖRE BAŞARI ANALİZİ									
Öğrenci				Numara		Sınıf											
TUNAALP KILINÇ				197		8A											
Puan Türü	Puan	Genel Ort.	Dereceler					Genel									
			Snf	Kurum	İlçe	İl	Genel										
LGS	▼ 246,048	271,810	18	89	650	5927	41433										
Puanı Hesaplanan:			108	908	9304	73532											
Katılımlar:			22	108	908	9313	73637										
Ders	Soru	Doğru	Yanlış	Net	Başarı %	Sınıf Ort.	Kurum Ort.	Genel Ort.									
Türkçe	20	7	10	3,67	18	▼ 6,59	▼ 8,23	▼ 5,96									
Tarih	10	4	6	2,00	20	▼ 3,48	▼ 5,54	▼ 3,73									
Din K.ve A.B.	10	8	2	7,33	73	▲ 6,03	▲ 6,86	▲ 4,16									
Matematik	20	4	7	1,67	8	▼ 2,94	▼ 4,57	▼ 2,73									
Fen	20	4	4	2,67	13	▼ 6,47	▼ 8,25	▼ 5,46									
Toplam:		90	27	29	17,33	19	▼ 27,20	▼ 37,00	▼ 24,14								
Soru No	12345678901234567890																
Sözel (TÜR)	bcCc Dcc bB acbABCdA																
Cevap Anh.	A	ABCBCDBDCABCACABCAA															
Sözel (TAR)	dcAaCCbcbA																
Cevap Anh.	A	BDABCCDDA															
Sözel (DİN)	BcCDBBCAac																
Cevap Anh.	A	BACDBBCAAD															
Sayısal (MAT)	ACDddd d acc D																
Cevap Anh.	A	ACDBACCBDBDABCDABDAC															
Sayısal (FEN)	bBC cd CA c																
Cevap Anh.	A	DBCBCBCADAABDBDBACC															

Sözel (TÜR)	S	D	Y	B%
Türkçe				
Bağlamdan yararlanarak bilmediği kelime ve kelime gruplarının anlamını tahmin eder.	2	0	2	0
Okudukları ile ilgili çıkarımlarda bulunur.	3	1	2	33
Filişimlerin cümledeki işlevlerini kavrar.	2	1	0	50
Metinle ilgili sorulara cevaplar.	3	2	1	67
Metnin ana fikrini/ana duygusunu belirler.	3	1	2	33
Deyim, atasözü ve özyeşilerin metne katkısını belirler.	2	0	1	0
Metindeki yardımcı fikirleri belirler.	2	0	1	0
Grafik, tablo ve çizelgeyle sunulan bilgileri yorumlar.	2	2	0	100
Metinde ele alınan sorunlara farklı çözümler üretir.	1	0	1	0

Sözel (TAR)	S	D	Y	B%
Tarih				
Mustafa Kemal'in askerlik hayatı ile ilgili olayları ve olguları onun kişilik özellikleri ile ilişkilendirir.	2	1	1	50
Avrupa'daki gelişmelerin yansımaları bağlamında Osmanlı Devleti'nin yirminci yüzyılın başlarındaki siyasi ve sosyal	5	2	3	40
Gençlik döneminde Mustafa Kemal'in fikir hayatını etkileyen önemli kişileri ve olayları kavrar.	2	0	2	0
Mustafa Kemal'in çocukluk ve öğrenim hayatından hareketle onun kişilik özelliklerinin oluşumu hakkında çıkarımlar	1	1	0	100

Sözel (DİN)	S	D	Y	B%
Din K.ve A.B.				
Kader İnancı	6	4	2	67
İnsanın ilmi, iradesi, sorumluluğu ile kader arasında ilişki kurar.	4	4	0	100

Sözel (İNG)	S	D	Y	B%
İngilizce				
FRIENDSHIP	10	0	0	0

Sayısal (MAT)	S	D	Y	B%
Matematik				
Verilen pozitif tam sayıların pozitif tam sayı çarpanlarını bulur, pozitif tam sayıların pozitif tam sayı çarpanlarını üslü	2	1	1	50
İki doğal sayının en büyük ortak bölenini (EBOB) ve en küçük ortak katını (EKOK) hesaplar, ilgili problemleri çözer.	7	2	3	29
Üstü ifadelerle ilgili temel kuralları anlar, birbirine denk ifadeler oluşturur.	5	1	1	20
Verilen iki doğal sayının aralarında asal olup olmadığını belirler.	2	0	1	0
Tam sayıların, tam sayı kuvvetlerini hesaplar.	2	0	0	0
Sayıların ondalık gösterimlerini 10'un tam sayı kuvvetlerini kullanarak çözümler.	2	0	1	0

Sayısal (FEN)	S	D	Y	B%
Fen				
Mevsimlerin oluşumuna yönelik tahminlerde bulunur.	13	4	4	31
İklim ve hava olayları arasındaki farkı açıklar.	5	0	0	0
İklim biliminin (klimatoloji) bir bilim dalı olduğunu ve bu alanda çalışan uzmanlara iklim bilimci (klimatolog) adı veri	2	0	0	0

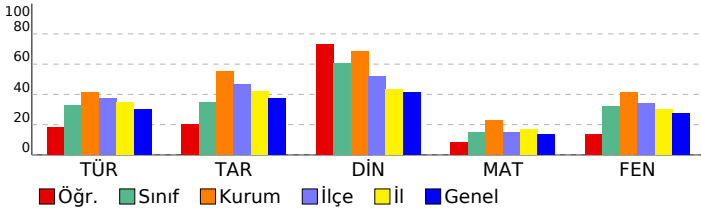

SINAV SONUÇ BELGESİ

8. SINIF BAŞARI BELİRLEME SINAVI

İSTANBUL / PENDİK / ORHANGAZI İMAM HATİP ORTAOKULU

Öğrenci	Numara	Sınıf					
ABDULLAH AKOVA	74	8B					
Puan Türü	Puan	Genel Ort.	Dereceler				
LGS	▲ 417,323	271,810	Snf	Kurum	İlçe	İl	Genel
			4	6	41	577	2989
Puanı Hesaplanan:			108	908	9304	73532	
Katılımlar:			20	108	908	9313	73637

Ders	Soru	Doğru	Yanlış	Net	Başarı %	Sınıf Ort.	Kurum Ort.	Genel Ort.
Türkçe	20	16	1	15,67	78	▲10,15	▲8,23	▲5,96
Tarih	10	7	3	6,00	60	▼7,07	▲5,54	▲3,73
Din K.ve A.B.	10	9	1	8,67	87	▲7,88	▲6,86	▲4,16
İngilizce	10	10	0	10,00	100	▲4,65	▲3,55	▲2,10
Matematik	20	13	3	12,00	60	▲9,50	▲4,57	▲2,73
Fen	20	16	3	15,00	75	▲12,02	▲8,25	▲5,46
Toplam:	90	71	11	67,33	75	▲51,27	▲37,00	▲24,14

Soru No	12345678901234567890
Sözel (TÜR)	BCB D cCABCDACABCAA
Cevap Anh.	A ABCBCDBDCABCDACABCAA
Sözel (TAR)	dbcBCCDDA
Cevap Anh.	A BDABCCDDA
Sözel (DİN)	BACDBBCbAD
Cevap Anh.	A BACDBBCAAD
Sözel (İNG)	DCCABBDABC
Cevap Anh.	A DCCABBDABC
Sayısal (MAT)	ACDBACC B BD BCb bAa
Cevap Anh.	A ACDBACCBDDBDCDABDAC
Sayısal (FEN)	DaCBDCB AaAABDBbBACC
Cevap Anh.	A DBCBDCBCADAABDBDBACC

DERSLERE GÖRE BAŞARI ANALİZİ

Sözel (TÜR)

Türkçe	S	D	Y	B%
Bağlamdan yararlanarak bilmediği kelime ve kelime gruplarının anlamını tahmin eder.	2	1	0	50
Okudukları ile ilgili çıkarımlarda bulunur.	3	3	0	100
Filiimsilerin cümledeki işlevlerini kavrar.	2	1	0	50
Metinle ilgili sorulara cevaplar.	3	2	1	67
Metnin ana fikrini/ana duygusunu belirler.	3	2	0	67
Deyim, atasözü ve özyeşilerin metne katkısını belirler.	2	2	0	100
Metindeki yardımcı fikirleri belirler.	2	2	0	100
Grafik, tablo ve çizelgeyle sunulan bilgileri yorumlar.	2	2	0	100
Metinde ele alınan sorunlara farklı çözümler üretir.	1	1	0	100

Sözel (TAR)

Tarih	S	D	Y	B%
Mustafa Kemal'in askerlik hayatı ile ilgili olayları ve olguları onun kişilik özellikleri ile ilişkilendirir.	2	1	1	50
Avrupa'daki gelişmelerin yansımaları bağlamında Osmanlı Devleti'nin yirminci yüzyılın başlarındaki siyasi ve sosyal	5	3	2	60
Gençlik döneminde Mustafa Kemal'in fikir hayatını etkileyen önemli kişileri ve olayları kavrar.	2	2	0	100
Mustafa Kemal'in çocukluk ve öğrenim hayatından hareketle onun kişilik özelliklerinin oluşumu hakkında çıkarımlar	1	1	0	100

Sözel (DİN)

Din K.ve A.B.	S	D	Y	B%
Kader İnancı	6	5	1	83
İnsanın ilmi, iradesi, sorumluluğu ile kader arasında ilişki kurar.	4	4	0	100

Sözel (İNG)

İngilizce	S	D	Y	B%
FRIENDSHIP	10	10	0	100

Sayısal (MAT)

Matematik	S	D	Y	B%
Verilen pozitif tam sayıların pozitif tam sayı çarpanlarını bulur, pozitif tam sayıların pozitif tam sayı çarpanlarını üslü	2	2	0	100
İki doğal sayının en büyük ortak bölenini (EBOB) ve en küçük ortak katını (EKOK) hesaplar, ilgili problemleri çözer.	7	5	1	71
Üslü ifadelerle ilgili temel kuralları anlar, birbirine denk ifadeler oluşturur.	5	3	1	60
Verilen iki doğal sayının aralarında asal olup olmadığını belirler.	2	1	1	50
Tam sayıların, tam sayı kuvvetlerini hesaplar.	2	0	0	0
Sayıların ondalık gösterimlerini 10'un tam sayı kuvvetlerini kullanarak çözümler.	2	2	0	100

Sayısal (FEN)

Fen	S	D	Y	B%
Mevsimlerin oluşumuna yönelik tahminlerde bulunur.	13	11	1	85
İklim ve hava olayları arasındaki farkı açıklar.	5	3	2	60
İklim biliminin (klimatoloji) bir bilim dalı olduğunu ve bu alanda çalışan uzmanlara iklim bilimci (klimatolog) adı verildiğini	2	2	0	100

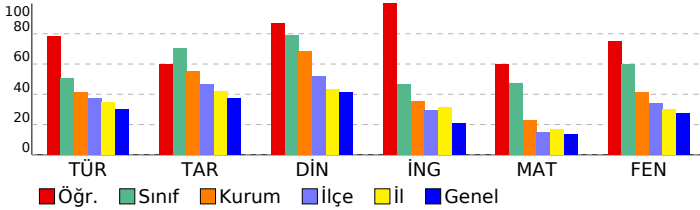

SINAV SONUÇ BELGESİ

İSTANBUL / PENDİK / ORHANGAZI İMAM HATİP ORTAOKULU

Öğrenci	Numara	Sınıf
AHMET AYDOĞDU	220	8B

Puan Türü	Puan	Genel Ort.	Dereceler				
			Snf	Kurum	İlçe	İl	Genel
LGS	▲ 375,327	271,810	9	23	119	1282	7557
Puanı Hesaplanan:			108	908	9304	73532	
Katılımlar:			20	108	908	9313	73637

Ders	Soru	Doğru	Yanlış	Net	Başarı %	Sınıf Ort.	Kurum Ort.	Genel Ort.
Türkçe	20	12	7	9,67	48	▼10,15	▲8,23	▲5,96
Tarih	10	9	1	8,67	87	▲7,07	▲5,54	▲3,73
Din K.ve A.B.	10	9	1	8,67	87	▲7,88	▲6,86	▲4,16
İngilizce	10	5	0	5,00	50	▲4,65	▲3,55	▲2,10
Matematik	20	10	4	8,67	43	▼9,50	▲4,57	▲2,73
Fen	20	16	2	15,33	77	▲12,02	▲8,25	▲5,46
Toplam:	90	61	15	56,00	62	▲51,27	▲37,00	▲24,14

Soru No	12345678901234567890
Sözel (TÜR)	bbdBACADCBb DBDbBCdb
Cevap Anh.	B AACBACADCBACDBCBCEBA
Sözel (TAR)	ADDCCCBADd
Cevap Anh.	B ADDCCCBADB
Sözel (DİN)	baACBBDcAB
Cevap Anh.	B DAACBBDcAB
Sözel (İNG)	CBA BB
Cevap Anh.	B CBADBBACCD
Sayısal (MAT)	CAbc D bDBD Cb DCA
Cevap Anh.	B CADBADCBADBDBCCABDCA
Sayısal (FEN)	bCABDBDB DACBCDcCBb
Cevap Anh.	B CCABDBDBAADACBCDcCBd

8. SINIF BAŞARI BELİRLEME SINAVI

DERSLERE GÖRE BAŞARI ANALİZİ

Sözel (TÜR)	S	D	Y	B%
Türkçe				
Bağlamdan yararlanarak bilmediği kelime ve kelime gruplarının anlamını tahmin eder.	2	0	2	0
Okudukları ile ilgili çıkarımlarda bulunur.	3	3	0	100
Filiimsilerin cümledeki işlevlerini kavrar.	2	1	1	50
Metinle ilgili soruların cevaplar.	3	3	0	100
Metnin ana fikrini/ana duygusunu belirler.	3	1	2	33
Deyim, atasözü ve özyeşilerin metne katkısını belirler.	2	1	0	50
Metindeki yardımcı fikirleri belirler.	2	2	0	100
Grafik, tablo ve çizelgeyle sunulan bilgileri yorumlar.	2	1	1	50
Metinde ele alınan sorunlara farklı çözümler üretir.	1	0	1	0

Sözel (TAR)	S	D	Y	B%
Tarih				
Mustafa Kemal'in askerlik hayatı ile ilgili olayları ve olguları onun kişilik özellikleri ile ilişkilendirir.	2	1	1	50
Avrupa'daki gelişmelerin yansımaları bağlamında Osmanlı Devleti'nin yirminci yüzyılın başlarındaki siyasi ve sosyal	5	5	0	100
Gençlik döneminde Mustafa Kemal'in fikir hayatını etkileyen önemli kişileri ve olayları kavrar.	2	2	0	100
Mustafa Kemal'in çocukluk ve öğrenim hayatından hareketle onun kişilik özelliklerinin oluşumu hakkında çıkarımlar	1	1	0	100

Sözel (DİN)	S	D	Y	B%
Din K.ve A.B.				
Kader İnancı	6	5	1	83
İnsanın ilmi, iradesi, sorumluluğu ile kader arasında ilişki kurar.	4	4	0	100

Sözel (İNG)	S	D	Y	B%
İngilizce				
FRIENDSHIP	10	5	0	50

Sayısal (MAT)	S	D	Y	B%
Matematik				
Verilen pozitif tam sayıların pozitif tam sayı çarpanlarını bulur, pozitif tam sayıların pozitif tam sayı çarpanlarını üsli	2	1	0	50
İki doğal sayının en büyük ortak bölenini (EBOB) ve en küçük ortak katını (EKOK) hesaplar, ilgili problemleri çözer.	7	4	1	57
Üstü ifadelerle ilgili temel kuralları anlar, birbirine denk ifadeler oluşturur.	5	2	0	40
Verilen iki doğal sayının aralarında asal olup olmadığını belirler.	2	0	2	0
Tam sayıların, tam sayı kuvvetlerini hesaplar.	2	1	1	50
Sayıların ondalık gösterimlerini 10'un tam sayı kuvvetlerini kullanarak çözümler.	2	2	0	100

Sayısal (FEN)	S	D	Y	B%
Fen				
Mevsimlerin oluşumuna yönelik tahminlerde bulunur.	13	10	1	77
İklim ve hava olayları arasındaki farkı açıklar.	5	5	0	100
İklim biliminin (klimatoloji) bir bilim dalı olduğunu ve bu alanda çalışan uzmanlara iklim bilimci (klimatolog) adı veri	2	1	1	50

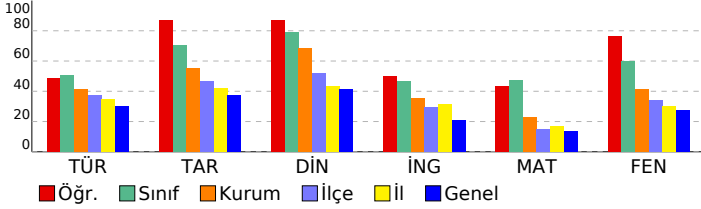

SINAV SONUÇ BELGESİ

İSTANBUL / PENDİK / ORHANGAZI İMAM HATİP ORTAOKULU

8. SINIF BAŞARI BELİRLEME SINAVI

DERSLERE GÖRE BAŞARI ANALİZİ

Öğrenci	Numara	Sınıf
AHMET SELİM KURŞUN	145	8B

Puan Türü	Puan	Genel Ort.	Dereceler				
			Snf	Kurum	İlçe	İl	Genel
LGS	▲ 432,771	271,810	2	3	25	373	1847
Puanı Hesaplanan:			108	908	9304	73532	
Katılımlar:			20	108	908	9313	73637

Ders	Soru	Doğru	Yanlış	Net	Başarı %	Sınıf Ort.	Kurum Ort.	Genel Ort.
Türkçe	20	14	6	12,00	60	▲ 10,15	▲ 8,23	▲ 5,96
Tarih	10	8	2	7,33	73	▲ 7,07	▲ 5,54	▲ 3,73
Din K.ve A.B.	10	10	0	10,00	100	▲ 7,88	▲ 6,86	▲ 4,16
İngilizce	10	10	0	10,00	100	▲ 4,65	▲ 3,55	▲ 2,10
Matematik	20	17	3	16,00	80	▲ 9,50	▲ 4,57	▲ 2,73
Fen	20	18	2	17,33	87	▲ 12,02	▲ 8,25	▲ 5,46
Toplam:	90	77	13	72,67	81	▲ 51,27	▲ 37,00	▲ 24,14

Soru No	12345678901234567890
Sözel (TÜR)	dBCbDBDabBaDACABCac
Cevap Anh.	A ABCBCDBDCABCDACABCAA
Sözel (TAR)	aDABCCCDcA
Cevap Anh.	A BDABCCDDA
Sözel (DİN)	BACDBBCAAD
Cevap Anh.	A BACDBBCAAD
Sözel (İNG)	DCCABBDABC
Cevap Anh.	A DCCABBDABC
Sayısal (MAT)	ACDBACCbBDAaaDABDAC
Cevap Anh.	A ACDBACCbBDBABCDABDAC
Sayısal (FEN)	DBCBCBCADbAdDBDBACC
Cevap Anh.	A DBCBCBCADAABDBDBACC

Sözel (TÜR)	S	D	Y	B%
Türkçe	2	1	1	50
Bağlamdan yararlanarak bilmediği kelime ve kelime gruplarının anlamını tahmin eder.	2	1	1	50
Okudukları ile ilgili çıkarımlarda bulunur.	3	3	0	100
Filiimsilerin cümledeki işlevlerini kavrar.	2	1	1	50
Metinle ilgili soruların cevaplar.	3	3	0	100
Metnin ana fikrini/ana duygusunu belirler.	3	2	1	67
Deyim, atasözü ve özyeşilerin metne katkısını belirler.	2	1	1	50
Metindeki yardımcı fikirleri belirler.	2	1	1	50
Grafik, tablo ve çizelgeyle sunulan bilgileri yorumlar.	2	1	1	50
Metinde ele alınan sorunlara farklı çözümler üretir.	1	1	0	100

Sözel (TAR)	S	D	Y	B%
Tarih	2	1	1	50
Mustafa Kemal'in askerlik hayatı ile ilgili olayları ve olguları onun kişilik özellikleri ile ilişkilendirir.	2	1	1	50
Avrupa'daki gelişmelerin yansımaları bağlamında Osmanlı Devleti'nin yirminci yüzyılın başlarındaki siyasi ve sosyal	5	5	0	100
Gençlik döneminde Mustafa Kemal'in fikir hayatını etkileyen önemli kişileri ve olayları kavrar.	2	1	1	50
Mustafa Kemal'in çocukluk ve öğrenim hayatından hareketle onun kişilik özelliklerinin oluşumu hakkında çıkarımlar	1	1	0	100

Sözel (DİN)	S	D	Y	B%
Din K.ve A.B.	6	6	0	100
Kader İnancı	6	6	0	100
İnsanın ilmi, iradesi, sorumluluğu ile kader arasında ilişki kurar.	4	4	0	100

Sözel (İNG)	S	D	Y	B%
İngilizce	10	10	0	100
FRIENDSHIP	10	10	0	100

Sayısal (MAT)	S	D	Y	B%
Matematik	2	2	0	100
Verilen pozitif tam sayıların pozitif tam sayı çarpanlarını bulur, pozitif tam sayıların pozitif tam sayı çarpanlarını üslü	2	2	0	100
İki doğal sayının en büyük ortak bölenini (EBOB) ve en küçük ortak katını (EKOK) hesaplar, ilgili problemleri çözer.	7	6	1	86
Üslü ifadelerle ilgili temel kuralları anlar, birbirine denk ifadeler oluşturur.	5	4	1	80
Verilen iki doğal sayının aralarında asal olup olmadığını belirler.	2	2	0	100
Tam sayıların, tam sayı kuvvetlerini hesaplar.	2	1	1	50
Sayıların ondalık gösterimlerini 10'un tam sayı kuvvetlerini kullanarak çözümler.	2	2	0	100

Sayısal (FEN)	S	D	Y	B%
Fen	13	11	2	85
Mevsimlerin oluşumuna yönelik tahminlerde bulunur.	13	11	2	85
İklim ve hava olayları arasındaki farkı açıklar.	5	5	0	100
İklim biliminin (klimatoloji) bir bilim dalı olduğunu ve bu alanda çalışan uzmanlara iklim bilimci (klimatolog) adı verildiğini	2	2	0	100

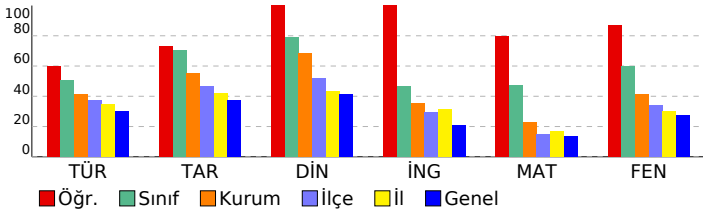

SINAV SONUÇ BELGESİ

8. SINIF BAŞARI BELİRLEME SINAVI

İSTANBUL / PENDİK / ORHANGAZI İMAM HATİP ORTAOKULU

Öğrenci	Numara	Sınıf					
BERKAY SOYDABİRCAN	142	8B					
Puan Türü	Puan	Genel Ort.	Dereceler				
LGS	▲ 394,222	271,810	Snf	Kurum	İlçe	İl	Genel
	Puanı Hesaplanan:		108	908	9304	73532	
Katılımlar:		20	108	908	9313	73637	

Ders	Soru	Doğru	Yanlış	Net	Başarı %	Sınıf Ort.	Kurum Ort.	Genel Ort.
Türkçe	20	10	8	7,33	37	▼10,15	▼8,23	▲5,96
Tarih	10	9	0	9,00	90	▲7,07	▲5,54	▲3,73
Din K.ve A.B.	10	9	1	8,67	87	▲7,88	▲6,86	▲4,16
İngilizce	10	3	7	0,67	7	▼4,65	▼3,55	▼2,10
Matematik	20	15	4	13,67	68	▲9,50	▲4,57	▲2,73
Fen	20	19	1	18,67	93	▲12,02	▲8,25	▲5,46
Toplam:	90	65	21	58,00	64	▲51,27	▲37,00	▲24,14

Soru No	12345678901234567890
Sözel (TÜR)	AdCBAdADCBBabdD caB
Cevap Anh.	B AACBACADCBCBDCBCBA
Sözel (TAR)	A DCCCCBADB
Cevap Anh.	B ADDCCCCBADB
Sözel (DİN)	DbACBBDcAB
Cevap Anh.	B DAACBBDcAB
Sözel (İNG)	aBcDaaAdDb
Cevap Anh.	B CBADBBACCD
Sayısal (MAT)	CADcAbCB DBDcBcBDCA
Cevap Anh.	B CADBADCBAADBCCABDCA
Sayısal (FEN)	CCABDBBAADACBCDcBCc
Cevap Anh.	B CCABDBBAADACBCDcBCD

Sözel (TÜR)	S	D	Y	B%
Türkçe				
Bağlamdan yararlanarak bilmediği kelime ve kelime gruplarının anlamını tahmin eder.	2	1	0	50
Okudukları ile ilgili çıkarımlarda bulunur.	3	0	3	0
Filiimsilerin cümledeki işlevlerini kavrar.	2	1	0	50
Metinle ilgili soruların cevaplar.	3	2	1	67
Metnin ana fikrini/ana duygusunu belirler.	3	1	2	33
Deyim, atasözü ve özyeşilerin metne katkısını belirler.	2	1	1	50
Metindeki yardımcı fikirleri belirler.	2	2	0	100
Grafik, tablo ve çizelgeyle sunulan bilgileri yorumlar.	2	2	0	100
Metinde ele alınan sorunlara farklı çözümler üretir.	1	0	1	0

Sözel (TAR)	S	D	Y	B%
Tarih				
Mustafa Kemal'in askerlik hayatı ile ilgili olayları ve olguları onun kişilik özellikleri ile ilişkilendirir.	2	2	0	100
Avrupa'daki gelişmelerin yansımaları bağlamında Osmanlı Devleti'nin yirminci yüzyılın başlarındaki siyasi ve sosyal	5	5	0	100
Gençlik döneminde Mustafa Kemal'in fikir hayatını etkileyen önemli kişileri ve olayları kavrar.	2	1	0	50
Mustafa Kemal'in çocukluk ve öğrenim hayatından hareketle onun kişilik özelliklerinin oluşumu hakkında çıkarımlar	1	1	0	100

Sözel (DİN)	S	D	Y	B%
Din K.ve A.B.				
Kader İnancı	6	5	1	83
İnsanın ilmi, iradesi, sorumluluğu ile kader arasında ilişki kurar.	4	4	0	100

Sözel (İNG)	S	D	Y	B%
İngilizce				
FRIENDSHIP	10	3	7	30

Sayısal (MAT)	S	D	Y	B%
Matematik				
Verilen pozitif tam sayıların pozitif tam sayı çarpanlarını bulur, pozitif tam sayıların pozitif tam sayı çarpanlarını üslü	2	1	1	50
İki doğal sayının en büyük ortak bölenini (EBOB) ve en küçük ortak katını (EKOK) hesaplar, ilgili problemleri çözer.	7	6	0	86
Üslü ifadelerle ilgili temel kuralları anlar, birbirine denk ifadeler oluşturur.	5	4	1	80
Verilen iki doğal sayının aralarında asal olup olmadığını belirler.	2	1	1	50
Tam sayıların, tam sayı kuvvetlerini hesaplar.	2	1	1	50
Sayıların ondalık gösterimlerini 10'un tam sayı kuvvetlerini kullanarak çözümler.	2	2	0	100

Sayısal (FEN)	S	D	Y	B%
Fen				
Mevsimlerin oluşumuna yönelik tahminlerde bulunur.	13	12	1	92
İklim ve hava olayları arasındaki farkı açıklar.	5	5	0	100
İklim biliminin (klimatoloji) bir bilim dalı olduğunu ve bu alanda çalışan uzmanlara iklim bilimci (klimatolog) adı veri	2	2	0	100

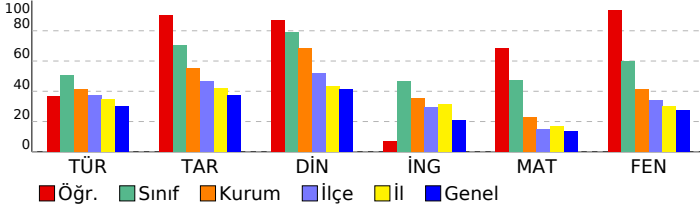

SINAV SONUÇ BELGESİ

8. SINIF BAŞARI BELİRLEME SINAVI

İSTANBUL / PENDİK / ORHANGAZI İMAM HATİP ORTAOKULU

Öğrenci	Numara	Sınıf
EMİN ER	194	8B

Puan Türü	Puan	Genel Ort.	Dereceler				
LGS	▲ 454,665	271,810	Snf	Kurum	İlçe	İl	Genel
			1	1	10	163	716

Puanı Hesaplanan:		108	908	9304	73532	
Katılımlar:		20	108	908	9313	73637

Ders	Soru	Doğru	Yanlış	Net	Başarı %	Sınıf Ort.	Kurum Ort.	Genel Ort.
Türkçe	20	17	2	16,33	82	▲10,15	▲8,23	▲5,96
Tarih	10	7	1	6,67	67	▼7,07	▲5,54	▲3,73
Din K.ve A.B.	10	10	0	10,00	100	▲7,88	▲6,86	▲4,16
İngilizce	10	9	0	9,00	90	▲4,65	▲3,55	▲2,10
Matematik	20	18	2	17,33	87	▲9,50	▲4,57	▲2,73
Fen	20	18	2	17,33	87	▲12,02	▲8,25	▲5,46
Toplam:	90	79	7	76,67	85	▲51,27	▲37,00	▲24,14

Soru No	12345678901234567890
Sözel (TÜR)	ABCaCDBDC BCDACABdAA
Cevap Anh.	A ABCBCDBDCABCDACABCAA
Sözel (TAR)	DABCC DcA
Cevap Anh.	A BDABCCDDA
Sözel (DİN)	BACDBBCAAD
Cevap Anh.	A BACDBBCAAD
Sözel (İNG)	D CABBDABC
Cevap Anh.	A DCCABBDABC
Sayısal (MAT)	ACDBACCBBDBABCbAcDAC
Cevap Anh.	A ACDBACCBBDBABCDABDAC
Sayısal (FEN)	cBCBDCBCADAcBDBDBACC
Cevap Anh.	A DBCBDCBCADAABDBDBACC

DERSLERE GÖRE BAŞARI ANALİZİ			
Sözel (TÜR)			
Türkçe	S	D	Y B%
Bağlamdan yararlanarak bilmediği kelime ve kelime gruplarının anlamını tahmin eder.	2	2	0 100
Okudukları ile ilgili çıkarımlarda bulunur.	3	2	1 67
Filiimsilerin cümledeki işlevlerini kavrar.	2	2	0 100
Metinle ilgili sorulara cevaplar.	3	3	0 100
Metnin ana fikrini/ana duygusunu belirler.	3	1	1 33
Deyim, atasözü ve özyeşilerin metne katkısını belirler.	2	2	0 100
Metindeki yardımcı fikirleri belirler.	2	2	0 100
Grafik, tablo ve çizelgeyle sunulan bilgileri yorumlar.	2	2	0 100
Metinde ele alınan sorunlara farklı çözümler üretir.	1	1	0 100

Sözel (TAR)			
Tarih	S	D	Y B%
Mustafa Kemal'in askerlik hayatı ile ilgili olayları ve olguları onun kişilik özellikleri ile ilişkilendirir.	2	1	0 50
Avrupa'daki gelişmelerin yansımaları bağlamında Osmanlı Devleti'nin yirminci yüzyılın başlarındaki siyasi ve sosyal	5	5	0 100
Gençlik döneminde Mustafa Kemal'in fikir hayatını etkileyen önemli kişileri ve olayları kavrar.	2	0	1 0
Mustafa Kemal'in çocukluk ve öğrenim hayatından hareketle onun kişilik özelliklerinin oluşumu hakkında çıkarımlar	1	1	0 100

Sözel (DİN)			
Din K.ve A.B.	S	D	Y B%
Kader İnancı	6	6	0 100
İnsanın ilmi, iradesi, sorumluluğu ile kader arasında ilişki kurar.	4	4	0 100

Sözel (İNG)			
İngilizce	S	D	Y B%
FRIENDSHIP	10	9	0 90

Sayısal (MAT)			
Matematik	S	D	Y B%
Verilen pozitif tam sayıların pozitif tam sayı çarpanlarını bulur, pozitif tam sayıların pozitif tam sayı çarpanlarını üslü	2	2	0 100
İki doğal sayının en büyük ortak bölenini (EBOB) ve en küçük ortak katını (EKOK) hesaplar, ilgili problemleri çözer.	7	7	0 100
Üstü ifadelerle ilgili temel kuralları anlar, birbirine denk ifadeler oluşturur.	5	4	1 80
Verilen iki doğal sayının aralarında asal olup olmadığını belirler.	2	2	0 100
Tam sayıların, tam sayı kuvvetlerini hesaplar.	2	1	1 50
Sayıların ondalık gösterimlerini 10'un tam sayı kuvvetlerini kullanarak çözümler.	2	2	0 100

Sayısal (FEN)			
Fen	S	D	Y B%
Mevsimlerin oluşumuna yönelik tahminlerde bulunur.	13	11	2 85
İklim ve hava olayları arasındaki farkı açıklar.	5	5	0 100
İklim biliminin (klimatoloji) bir bilim dalı olduğunu ve bu alanda çalışan uzmanlara iklim bilimci (klimatolog) adı verildiğini	2	2	0 100

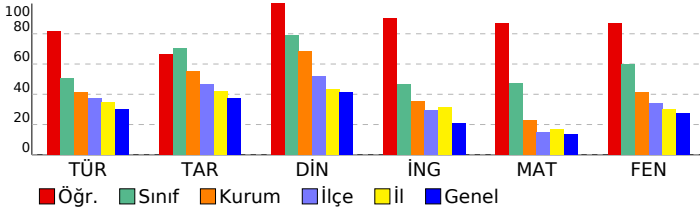

SINAV SONUÇ BELGESİ

İSTANBUL / PENDİK / ORHANGAZI İMAM HATİP ORTAOKULU

Öğrenci	Numara	Sınıf
ENES TALHA YAVUZ	18	8B

Puan Türü	Puan	Genel Ort.	Dereceler				
			Snf	Kurum	İlçe	İl	Genel
LGS	▼ 221,615	271,810	20	100	775	7276	52801
Puanı Hesaplanan:			108	908	9304	73532	
Katılımlar:			20	108	908	9313	73637

Ders	Soru	Doğru	Yanlış	Net	Başarı %	Sınıf Ort.	Kurum Ort.	Genel Ort.
Türkçe	20	7	12	3,00	15	▼10,15	▼ 8,23	▼ 5,96
Tarih	10	7	1	6,67	67	▼ 7,07	▲ 5,54	▲ 3,73
Din K.ve A.B.	10	3	3	2,00	20	▼ 7,88	▼ 6,86	▼ 4,16
İngilizce	10	2	0	2,00	20	▼ 4,65	▼ 3,55	▼ 2,10
Matematik	20	4	11	0,33	2	▼ 9,50	▼ 4,57	▼ 2,73
Fen	20	3	13	-1,33	-7	▼12,02	▼ 8,25	▼ 5,46
Toplam:	90	26	40	12,67	14	▼51,27	▼37,00	▼24,14

Soru No	12345678901234567890
Sözel (TÜR)	bbdBACADbBb Dcaddacb
Cevap Anh.	B AACBACADCBACBDCBCBA
Sözel (TAR)	ADDCCCB d
Cevap Anh.	B ADDCCCBADB
Sözel (DİN)	cC DCca
Cevap Anh.	B DAACBBD CAB
Sözel (İNG)	AC
Cevap Anh.	B CBADBBACCD
Sayısal (MAT)	aAbaDbaDcacBd B
Cevap Anh.	B CADBADCBA DBCCABDCA
Sayısal (FEN)	a dBDbcaDacaB d ac
Cevap Anh.	B CCABDBDBAADACBCDDBCBD

8. SINIF BAŞARI BELİRLEME SINAVI

DERSLERE GÖRE BAŞARI ANALİZİ

Sözel (TÜR)	S	D	Y	B%
Türkçe				
Bağlamdan yararlanarak bilmediği kelime ve kelime gruplarının anlamını tahmin eder.	2	0	2	0
Okudukları ile ilgili çıkarımlarda bulunur.	3	1	2	33
Filişimlerin cümledeki işlevlerini kavrar.	2	1	1	50
Metinle ilgili sorulara cevaplar.	3	2	1	67
Metnin ana fikrini/ana duygusunu belirler.	3	0	3	0
Deyim, atasözü ve özyeşilerin metne katkısını belirler.	2	1	0	50
Metindeki yardımcı fikirleri belirler.	2	1	1	50
Grafik, tablo ve çizelgeyle sunulan bilgileri yorumlar.	2	1	1	50
Metinde ele alınan sorunlara farklı çözümler üretir.	1	0	1	0

Sözel (TAR)	S	D	Y	B%
Tarih				
Mustafa Kemal'in askerlik hayatı ile ilgili olayları ve olguları onun kişilik özellikleri ile ilişkilendirir.	2	1	1	50
Avrupa'daki gelişmelerin yansımaları bağlamında Osmanlı Devleti'nin yirminci yüzyılın başlarındaki siyasi ve sosyal	5	3	0	60
Gençlik döneminde Mustafa Kemal'in fikir hayatını etkileyen önemli kişileri ve olayları kavrar.	2	2	0	100
Mustafa Kemal'in çocukluk ve öğrenim hayatından hareketle onun kişilik özelliklerinin oluşumu hakkında çıkarımlar	1	1	0	100

Sözel (DİN)	S	D	Y	B%
Din K.ve A.B.				
Kader İnancı	6	1	3	17
İnsanın ilmi, iradesi, sorumluluğu ile kader arasında ilişki kurar.	4	2	0	50

Sözel (İNG)	S	D	Y	B%
İngilizce				
FRIENDSHIP	10	2	0	20

Sayısal (MAT)	S	D	Y	B%
Matematik				
Verilen pozitif tam sayıların pozitif tam sayı çarpanlarını bulur, pozitif tam sayıların pozitif tam sayı çarpanlarını üslü	2	0	0	0
İki doğal sayının en büyük ortak bölenini (EBOB) ve en küçük ortak katını (EKOK) hesaplar, ilgili problemleri çözer.	7	1	4	14
Üslü ifadelerle ilgili temel kuralları anlar, birbirine denk ifadeler oluşturur.	5	2	3	40
Verilen iki doğal sayının aralarında asal olup olmadığını belirler.	2	0	1	0
Tam sayıların, tam sayı kuvvetlerini hesaplar.	2	0	2	0
Sayıların ondalık gösterimlerini 10'un tam sayı kuvvetlerini kullanarak çözümler.	2	1	1	50

Sayısal (FEN)	S	D	Y	B%
Fen				
Mevsimlerin oluşumuna yönelik tahminlerde bulunur.	13	1	9	8
İklim ve hava olayları arasındaki farkı açıklar.	5	2	2	40
İklim biliminin (klimatoloji) bir bilim dalı olduğunu ve bu alanda çalışan uzmanlara iklim bilimci (klimatolog) adı verildiğini	2	0	2	0

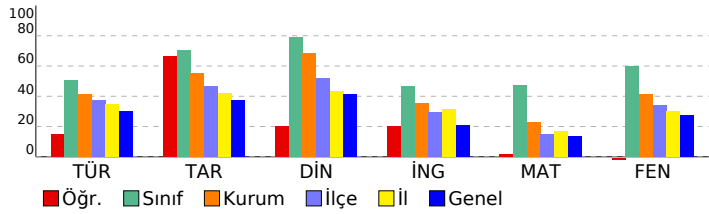

SINAV SONUÇ BELGESİ

8. SINIF BAŞARI BELİRLEME SINAVI

İSTANBUL / PENDİK / ORHANGAZI İMAM HATİP ORTAOKULU

Öğrenci	Numara	Sınıf
ERDEM EŞEN	208	8B

Puan Türü	Puan	Genel Ort.	Dereceler				
LGS	▲ 402,742	271,810	Snf	Kurum	İlçe	İl	Genel

Puanı Hesaplanan:			108	908	9304	73532	
Katılımlar:			20	108	908	9313	73637

Ders	Soru	Doğru	Yanlış	Net	Başarı %	Sınıf Ort.	Kurum Ort.	Genel Ort.
Türkçe	20	14	5	12,33	62	▲10,15	▲8,23	▲5,96
Tarih	10	9	1	8,67	87	▲7,07	▲5,54	▲3,73
Din K.ve A.B.	10	8	2	7,33	73	▼7,88	▲6,86	▲4,16
İngilizce	10	1	2	0,33	3	▼4,65	▼3,55	▼2,10
Matematik	20	15	4	13,67	68	▲9,50	▲4,57	▲2,73
Fen	20	17	2	16,33	82	▲12,02	▲8,25	▲5,46
Toplam:	90	64	16	58,67	65	▲51,27	▲37,00	▲24,14

Soru No	12345678901234567890
Sözel (TÜR)	cACBACADaBb DBDCBCdb
Cevap Anh.	B AACBACDCBACDBDCBCBA
Sözel (TAR)	AcDCCCBADB
Cevap Anh.	B ADDCCCBADB
Sözel (DİN)	DAACdBDCcB
Cevap Anh.	B DAACBBDcAB
Sözel (İNG)	b A a
Cevap Anh.	B CBADBBACCD
Sayısal (MAT)	CADaAbCcADB BCCbBDCA
Cevap Anh.	B CADBADCBADBDBCCABDCA
Sayısal (FEN)	CCABDBD cADAdBCDDBCBD
Cevap Anh.	B CCABDBDBAADACBCDDBCBD

Sözel (TÜR)	S D Y B%
Türkçe	S D Y B%
Bağlamdan yararlanarak bilmediği kelime ve kelime gruplarının anlamını tahmin eder.	2 0 2 0
Okudukları ile ilgili çıkarımlarda bulunur.	3 3 0 100
Filiimsilerin cümledeki işlevlerini kavrar.	2 2 0 100
Metinle ilgili soruların cevaplar.	3 3 0 100
Metnin ana fikrini/ana duygusunu belirler.	3 2 1 67
Deyim, atasözü ve özyeşilerin metne katkısını belirler.	2 1 0 50
Metindeki yardımcı fikirleri belirler.	2 1 1 50
Grafik, tablo ve çizelgeyle sunulan bilgileri yorumlar.	2 1 1 50
Metinde ele alınan sorunlara farklı çözümler üretir.	1 1 0 100

Sözel (TAR)	S D Y B%
Tarih	S D Y B%
Mustafa Kemal'in askerlik hayatı ile ilgili olayları ve olguları onun kişilik özellikleri ile ilişkilendirir.	2 2 0 100
Avrupa'daki gelişmelerin yansımaları bağlamında Osmanlı Devleti'nin yirminci yüzyılın başlarındaki siyasi ve sosyal	5 5 0 100
Gençlik döneminde Mustafa Kemal'in fikir hayatını etkileyen önemli kişileri ve olayları kavrar.	2 1 1 50
Mustafa Kemal'in çocukluk ve öğrenim hayatından hareketle onun kişilik özelliklerinin oluşumu hakkında çıkarımlar	1 1 0 100

Sözel (DİN)	S D Y B%
Din K.ve A.B.	S D Y B%
Kader inancı	6 5 1 83
İnsanın ilmi, iradesi, sorumluluğu ile kader arasında ilişki kurar.	4 3 1 75

Sözel (İNG)	S D Y B%
İngilizce	S D Y B%
FRIENDSHIP	10 1 2 10

Sayısal (MAT)	S D Y B%
Matematik	S D Y B%
Verilen pozitif tam sayıların pozitif tam sayı çarpanlarını bulur, pozitif tam sayıların pozitif tam sayı çarpanlarını üslü	2 1 1 50
İki doğal sayının en büyük ortak bölenini (EBOB) ve en küçük ortak katını (EKOK) hesaplar, ilgili problemleri çözer.	7 6 1 86
Üslü ifadelerle ilgili temel kuralları anlar, birbirine denk ifadeler oluşturur.	5 4 1 80
Verilen iki doğal sayının aralarında asal olup olmadığını belirler.	2 2 0 100
Tam sayıların, tam sayı kuvvetlerini hesaplar.	2 0 1 0
Sayıların ondalık gösterimlerini 10'un tam sayı kuvvetlerini kullanarak çözümler.	2 2 0 100

Sayısal (FEN)	S D Y B%
Fen	S D Y B%
Mevsimlerin oluşumuna yönelik tahminlerde bulunur.	13 10 2 77
İklim ve hava olayları arasındaki farkı açıklar.	5 5 0 100
İklim biliminin (klimatoloji) bir bilim dalı olduğunu ve bu alanda çalışan uzmanlara iklim bilimci (klimatolog) adı verildiğini	2 2 0 100

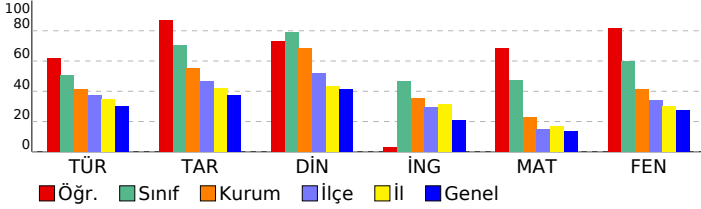

SINAV SONUÇ BELGESİ

İSTANBUL / PENDİK / ORHANGAZI İMAM HATİP ORTAOKULU

Öğrenci	Numara	Sınıf
HASAN BEDİR	67	8B

Puan Türü	Puan	Genel Ort.	Dereceler				
			Snf	Kurum	İlçe	İl	Genel
LGS	▲ 327,644	271,810	16	46	247	2450	15723
Puanı Hesaplanan:			108	908	9304	73532	
Katılımlar:			20	108	908	9313	73637

Ders	Soru	Doğru	Yanlış	Net	Başarı %	Sınıf Ort.	Kurum Ort.	Genel Ort.
Türkçe	20	13	6	11,00	55	▲10,15	▲8,23	▲5,96
Tarih	10	9	1	8,67	87	▲7,07	▲5,54	▲3,73
Din K.ve A.B.	10	10	0	10,00	100	▲7,88	▲6,86	▲4,16
İngilizce	10	7	2	6,33	63	▲4,65	▲3,55	▲2,10
Matematik	20	8	4	6,67	33	▼9,50	▲4,57	▲2,73
Fen	20	4	2	3,33	17	▼12,02	▼8,25	▼5,46
Toplam:	90	51	15	46,00	51	▼51,27	▲37,00	▲24,14

Soru No	12345678901234567890
Sözel (TÜR)	bACBACADaBbaDcD BaBa
Cevap Anh.	B AACBACADCBACDBDCBCBA
Sözel (TAR)	ADDCCCBADd
Cevap Anh.	B ADDCCCBADB
Sözel (DİN)	DAACBBDcAB
Cevap Anh.	B DAACBBDcAB
Sözel (İNG)	CBAcBBAd D
Cevap Anh.	B CBADBBACCD
Sayısal (MAT)	aAaBADCB D d bA
Cevap Anh.	B CADBADCBA DBCCABDCA
Sayısal (FEN)	dCAcDB
Cevap Anh.	B CCABDBDBAADACBCDBCBD

8. SINIF BAŞARI BELİRLEME SINAVI

DERSLERE GÖRE BAŞARI ANALİZİ

Sözel (TÜR)	S	D	Y	B%
Türkçe				
Bağlamdan yararlanarak bilmediği kelime ve kelime gruplarının anlamını tahmin eder.	2	2	0	100
Okudukları ile ilgili çıkarımlarda bulunur.	3	2	1	67
Filiimsilerin cümledeki işlevlerini kavrar.	2	1	0	50
Metinle ilgili soruları cevaplar.	3	3	0	100
Metnin ana fikrini/ana duygusunu belirler.	3	1	2	33
Deyim, atasözü ve özyeşilerin metne katkısını belirler.	2	1	1	50
Metindeki yardımcı fikirleri belirler.	2	1	1	50
Grafik, tablo ve çizelgeyle sunulan bilgileri yorumlar.	2	1	1	50
Metinde ele alınan sorunlara farklı çözümler üretir.	1	1	0	100

Sözel (TAR)	S	D	Y	B%
Tarih				
Mustafa Kemal'in askerlik hayatı ile ilgili olayları ve olguları onun kişilik özellikleri ile ilişkilendirir.	2	1	1	50
Avrupa'daki gelişmelerin yansımaları bağlamında Osmanlı Devleti'nin yirminci yüzyılın başlarındaki siyasi ve sosyal	5	5	0	100
Gençlik döneminde Mustafa Kemal'in fikir hayatını etkileyen önemli kişileri ve olayları kavrar.	2	2	0	100
Mustafa Kemal'in çocukluk ve öğrenim hayatından hareketle onun kişilik özelliklerinin oluşumu hakkında çıkarımlar	1	1	0	100

Sözel (DİN)	S	D	Y	B%
Din K.ve A.B.				
Kader inancı	6	6	0	100
İnsanın ilmi, iradesi, sorumluluğu ile kader arasında ilişki kurar.	4	4	0	100

Sözel (İNG)	S	D	Y	B%
İngilizce				
FRIENDSHIP	10	7	2	70

Sayısal (MAT)	S	D	Y	B%
Matematik				
Verilen pozitif tam sayıların pozitif tam sayı çarpanlarını bulur, pozitif tam sayıların pozitif tam sayı çarpanlarını üslü	2	1	0	50
İki doğal sayının en büyük ortak bölenini (EBOB) ve en küçük ortak katını (EKOK) hesaplar, ilgili problemleri çözer.	7	1	2	14
Üslü ifadelerle ilgili temel kuralları anlar, birbirine denk ifadeler oluşturur.	5	3	0	60
Verilen iki doğal sayının aralarında asal olup olmadığını belirler.	2	0	2	0
Tam sayıların, tam sayı kuvvetlerini hesaplar.	2	1	0	50
Sayıların ondalık gösterimlerini 10'un tam sayı kuvvetlerini kullanarak çözümler.	2	2	0	100

Sayısal (FEN)	S	D	Y	B%
Fen				
Mevsimlerin oluşumuna yönelik tahminlerde bulunur.	13	0	0	0
İklim ve hava olayları arasındaki farkı açıklar.	5	3	1	60
İklim biliminin (klimatoloji) bir bilim dalı olduğunu ve bu alanda çalışan uzmanlara iklim bilimci (klimatolog) adı verildiğini	2	1	1	50

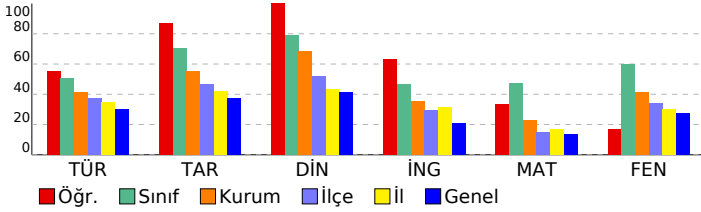

SINAV SONUÇ BELGESİ								8. SINIF BAŞARI BELİRLEME SINAVI								
İSTANBUL / PENDİK / ORHANGAZI İMAM HATİP ORTAOKULU								DERSLERE GÖRE BAŞARI ANALİZİ								
Öğrenci				Numara		Sınıf										
MEHMET AKİF TEKİN				144		8B										
Puan Türü	Puan	Genel Ort.	Dereceler					Genel								
			Snf	Kurum	İlçe	İl	Genel									
LGS	▲ 364,473	271,810	10	26	141	1476	9063									
Puanı Hesaplanan:			108	908	9304	73532										
Katılımlar:			20	108	908	9313	73637									

Ders	Soru	Doğru	Yanlış	Net	Başarı %	Sınıf Ort.	Kurum Ort.	Genel Ort.
Türkçe	20	14	6	12,00	60	▲10,15	▲8,23	▲5,96
Tarih	10	7	0	7,00	70	▼7,07	▲5,54	▲3,73
Din K.ve A.B.	10	8	2	7,33	73	▼7,88	▲6,86	▲4,16
İngilizce	10	8	2	7,33	73	▲4,65	▲3,55	▲2,10
Matematik	20	10	3	9,00	45	▼9,50	▲4,57	▲2,73
Fen	20	11	2	10,33	52	▼12,02	▲8,25	▲5,46
Toplam:	90	58	15	53,00	59	▲51,27	▲37,00	▲24,14

Soru No	12345678901234567890
Sözel (TÜR)	bACBACbDCaAbDBDbCBb
Cevap Anh.	B AACBACADCBCBDCBCBA
Sözel (TAR)	ADDCCCB
Cevap Anh.	B ADDCCCBADB
Sözel (DİN)	DAACBBDcda
Cevap Anh.	B DAACBBDcAB
Sözel (İNG)	CBAacBACCD
Cevap Anh.	B CBADBBACCD
Sayısal (MAT)	C acADdB DB BCC D
Cevap Anh.	B CADBADCBADBDBCCABDCA
Sayısal (FEN)	CCbBDBDB c CDB B
Cevap Anh.	B CCABDBDBAADACBCDDBCDB

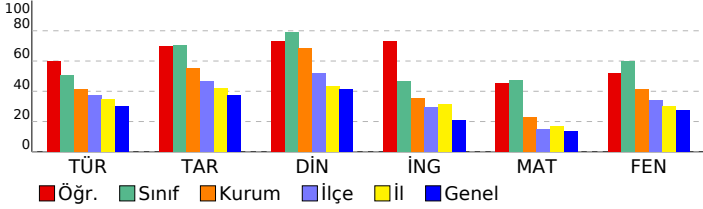

Sözel (TÜR)	S	D	Y	B%
Türkçe				
Bağlamdan yararlanarak bilmediği kelime ve kelime gruplarının anlamını tahmin eder.	2	1	1	50
Okudukları ile ilgili çıkarımlarda bulunur.	3	3	0	100
Filişmelerin cümledeki işlevlerini kavrar.	2	0	2	0
Metinle ilgili sorulara cevaplar.	3	3	0	100
Metnin ana fikrini/ana duygusunu belirler.	3	3	0	100
Deyim, atasözü ve özyeşilerin metne katkısını belirler.	2	1	1	50
Metindeki yardımcı fikirleri belirler.	2	1	1	50
Grafik, tablo ve çizelgeyle sunulan bilgileri yorumlar.	2	1	1	50
Metinde ele alınan sorunlara farklı çözümler üretir.	1	1	0	100
Sözel (TAR)				
Tarih				
Mustafa Kemal'in askerlik hayatı ile ilgili olayları ve olguları onun kişilik özellikleri ile ilişkilendirir.	2	1	0	50
Avrupa'daki gelişmelerin yansımaları bağlamında Osmanlı Devleti'nin yirminci yüzyılın başlarındaki siyasi ve sosyal	5	3	0	60
Gençlik döneminde Mustafa Kemal'in fikir hayatını etkileyen önemli kişileri ve olayları kavrar.	2	2	0	100
Mustafa Kemal'in çocukluk ve öğrenim hayatından hareketle onun kişilik özelliklerinin oluşumu hakkında çıkarımlar	1	1	0	100
Sözel (DİN)				
Din K.ve A.B.				
Kader İnancı				
Kader İnancı	6	4	2	67
İnsanın ilmi, iradesi, sorumluluğu ile kader arasında ilişki kurar.	4	4	0	100
Sözel (İNG)				
İngilizce				
FRIENDSHIP				
FRIENDSHIP	10	8	2	80
Sayısal (MAT)				
Matematik				
Verilen pozitif tam sayıların pozitif tam sayı çarpanlarını bulur, pozitif tam sayıların pozitif tam sayı çarpanlarını üslü				
iki doğal sayının en büyük ortak bölenini (EBOB) ve en küçük ortak katını (EKOK) hesaplar, ilgili problemleri çözer.	7	5	0	71
Üslü ifadelerle ilgili temel kuralları anlar, birbirine denk ifadeler oluşturur.	5	3	1	60
Verilen iki doğal sayının aralarında asal olup olmadığını belirler.	2	1	1	50
Tam sayıların, tam sayı kuvvetlerini hesaplar.	2	0	1	0
Sayıların ondalık gösterimlerini 10'un tam sayı kuvvetlerini kullanarak çözümler.	2	1	0	50
Sayısal (FEN)				
Fen				
Mevsimlerin oluşumuna yönelik tahminlerde bulunur.				
Mevsimlerin oluşumuna yönelik tahminlerde bulunur.	13	6	1	46
İklim ve hava olayları arasındaki farkı açıklar.	5	4	0	80
İklim biliminin (klimatoloji) bir bilim dalı olduğunu ve bu alanda çalışan uzmanlara iklim bilimci (klimatolog) adı verildiğini	2	1	1	50

SINAV SONUÇ BELGESİ

İSTANBUL / PENDİK / ORHANGAZI İMAM HATİP ORTAOKULU

Öğrenci	Numara	Sınıf
MUHAMMED AŞIK	257	8B

Puan Türü	Puan	Genel Ort.	Dereceler				
			Snf	Kurum	İlçe	İl	Genel
LGS	▲ 336,167	271,810	15	39	216	2168	13916
Puanı Hesaplanan:			108	908	9304	73532	
Katılımlar:			20	108	908	9313	73637

Ders	Soru	Doğru	Yanlış	Net	Başarı %	Sınıf Ort.	Kurum Ort.	Genel Ort.
Türkçe	20	15	3	14,00	70	▲ 10,15	▲ 8,23	▲ 5,96
Tarih	10	6	1	5,67	57	▼ 7,07	▲ 5,54	▲ 3,73
Din K.ve A.B.	10	6	2	5,33	53	▼ 7,88	▼ 6,86	▲ 4,16
İngilizce	10	5	0	5,00	50	▲ 4,65	▲ 3,55	▲ 2,10
Matematik	20	11	5	9,33	47	▼ 9,50	▲ 4,57	▲ 2,73
Fen	20	4	2	3,33	17	▼ 12,02	▼ 8,25	▼ 5,46
Toplam:	90	47	13	42,67	47	▼ 51,27	▲ 37,00	▲ 24,14

Soru No	12345678901234567890
Sözel (TÜR)	BCBCDBD bcaDACABCAA
Cevap Anh.	A ABCBCDBDCABCDACABCAA
Sözel (TAR)	Bb B CC DA
Cevap Anh.	A BDABCCDDA
Sözel (DİN)	B CDBdCA b
Cevap Anh.	A BACDBBCCAAD
Sözel (İNG)	D AB A C
Cevap Anh.	A DCCABBDABC
Sayısal (MAT)	c DBAdCB BD bbAaDAC
Cevap Anh.	A ACDBACCBDDBABCDABDAC
Sayısal (FEN)	cBCB A d
Cevap Anh.	A DBCBDCBCADAABDBDBACC

8. SINIF BAŞARI BELİRLEME SINAVI

DERSLERE GÖRE BAŞARI ANALİZİ

Sözel (TÜR)	S	D	Y	B%
Türkçe				
Bağlamdan yararlanarak bilmediği kelime ve kelime gruplarının anlamını tahmin eder.	2	1	0	50
Okudukları ile ilgili çıkarımlarda bulunur.	3	3	0	100
Filiimsilerin cümledeki işlevlerini kavrar.	2	1	1	50
Metninle ilgili sorulara cevaplar.	3	3	0	100
Metnin ana fikrini/ana duygusunu belirler.	3	2	1	67
Deyim, atasözü ve özyeşilerin metne katkısını belirler.	2	1	0	50
Metindeki yardımcı fikirleri belirler.	2	1	1	50
Grafik, tablo ve çizelgeyle sunulan bilgileri yorumlar.	2	2	0	100
Metinde ele alınan sorunlara farklı çözümler üretir.	1	1	0	100

Sözel (TAR)	S	D	Y	B%
Tarih				
Mustafa Kemal'in askerlik hayatı ile ilgili olayları ve olguları onun kişilik özellikleri ile ilişkilendirir.	2	2	0	100
Avrupa'daki gelişmelerin yansımaları bağlamında Osmanlı Devleti'nin yirminci yüzyılın başlarındaki siyasi ve sosyal	5	1	1	20
Gençlik döneminde Mustafa Kemal'in fikir hayatını etkileyen önemli kişileri ve olayları kavrar.	2	2	0	100
Mustafa Kemal'in çocukluk ve öğrenim hayatından hareketle onun kişilik özelliklerinin oluşumu hakkında çıkarımlar	1	1	0	100

Sözel (DİN)	S	D	Y	B%
Din K.ve A.B.				
Kader inancı	6	3	1	50
İnsanın ilmi, iradesi, sorumluluğu ile kader arasında ilişki kurar.	4	3	1	75

Sözel (İNG)	S	D	Y	B%
İngilizce				
FRIENDSHIP	10	5	0	50

Sayısal (MAT)	S	D	Y	B%
Matematik				
Verilen pozitif tam sayıların pozitif tam sayı çarpanlarını bulur, pozitif tam sayıların pozitif tam sayı çarpanlarını üsü	2	1	1	50
İki doğal sayının en büyük ortak bölenini (EBOB) ve en küçük ortak katını (EKOK) hesaplar, ilgili problemleri çözer.	7	4	0	57
Üstü ifadelerle ilgili temel kuralları anlar, birbirine denk ifadeler oluşturur.	5	3	2	60
Verilen iki doğal sayının aralarında asal olup olmadığını belirler.	2	1	1	50
Tam sayıların, tam sayı kuvvetlerini hesaplar.	2	0	1	0
Sayıların ondalık gösterimlerini 10'un tam sayı kuvvetlerini kullanarak çözümler.	2	2	0	100

Sayısal (FEN)	S	D	Y	B%
Fen				
Mevsimlerin oluşumuna yönelik tahminlerde bulunur.	13	4	1	31
İklim ve hava olayları arasındaki farkı açıklar.	5	0	0	0
İklim biliminin (klimatoloji) bir bilim dalı olduğunu ve bu alanda çalışan uzmanlara iklim bilimci (klimatolog) adı verir	2	0	1	0

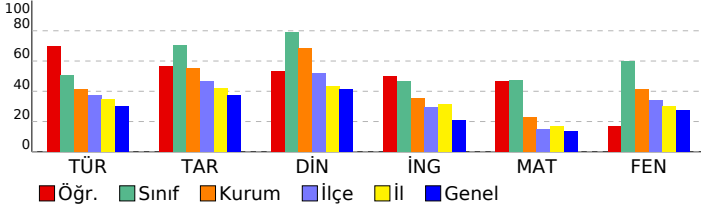

SINAV SONUÇ BELGESİ								8. SINIF BAŞARI BELİRLEME SINAVI									
İSTANBUL / PENDİK / ORHANGAZI İMAM HATİP ORTAOKULU								DERSLERE GÖRE BAŞARI ANALİZİ									
Öğrenci				Numara		Sınıf											
MUSTAFA EREN ALTINÖZ				229		8B											
Puan Türü	Puan	Genel Ort.	Dereceler					Genel									
			Snf	Kurum	İlçe	İl	Genel										
LGS	▲ 295,556	271,810	19	63	374	3535	23606										
Puanı Hesaplanan:			108	908	9304	73532											
Katılımlar:			20	108	908	9313	73637										
Ders	Soru	Doğru	Yanlış	Net	Başarı %	Sınıf Ort.	Kurum Ort.	Genel Ort.									
Türkçe	20	5	6	3,00	15	▼10,15	▼8,23	▼5,96									
Tarih	10	4	6	2,00	20	▼7,07	▼5,54	▼3,73									
Din K.ve A.B.	10	2	5	0,33	3	▼7,88	▼6,86	▼4,16									
Matematik	20	11	3	10,00	50	▲9,50	▲4,57	▲2,73									
Fen	20	12	6	10,00	50	▼12,02	▲8,25	▲5,46									
Toplam:		90	34	26	25,33	28	▼51,27	▼37,00	▲24,14								
Soru No	12345678901234567890																
Sözel (TÜR)	bcdBAb D ab D D																
Cevap Anh.	B	AACBACADCBACDBDCBCBA															
Sözel (TAR)	AacddCbCdD																
Cevap Anh.	B	ADDCCCBADB															
Sözel (DİN)	cbc d D bB																
Cevap Anh.	B	DAACBBD CAB															
Sayısal (MAT)	CdcBAD B c BC BDCA																
Cevap Anh.	B	CADBADCBADBDBCCABDCA															
Sayısal (FEN)	CCAaDBDa b AaBCDBCda																
Cevap Anh.	B	CCABDBBAADACBCDBCBD															

Sözel (TÜR)	S	D	Y	B%
Türkçe				
Bağlamdan yararlanarak bilmediği kelime ve kelime gruplarının anlamını tahmin eder.	2	0	0	0
Okudukları ile ilgili çıkarımlarda bulunur.	3	0	1	0
Filiimsilerin cümledeki işlevlerini kavrar.	2	0	1	0
Metinle ilgili soruların cevaplar.	3	3	0	100
Metnin ana fikrini/ana duygusunu belirler.	3	0	2	0
Deyim, atasözü ve özyeşilerin metne katkısını belirler.	2	1	0	50
Metindeki yardımcı fikirleri belirler.	2	0	0	0
Grafik, tablo ve çizelgeyle sunulan bilgileri yorumlar.	2	1	1	50
Metinde ele alınan sorunlara farklı çözümler üretir.	1	0	1	0

Sözel (TAR)	S	D	Y	B%
Tarih				
Mustafa Kemal'in askerlik hayatı ile ilgili olayları ve olguları onun kişilik özellikleri ile ilişkilendirir.	2	0	2	0
Avrupa'daki gelişmelerin yansımaları bağlamında Osmanlı Devleti'nin yirminci yüzyılın başlarındaki siyasi ve sosyal	5	3	2	60
Gençlik döneminde Mustafa Kemal'in fikir hayatını etkileyen önemli kişileri ve olayları kavrar.	2	0	2	0
Mustafa Kemal'in çocukluk ve öğrenim hayatından hareketle onun kişilik özelliklerinin oluşumu hakkında çıkarımlar	1	1	0	100

Sözel (DİN)	S	D	Y	B%
Din K.ve A.B.				
Kader İnancı	6	1	4	17
İnsanın ilmi, iradesi, sorumluluğu ile kader arasında ilişki kurar.	4	1	1	25

Sözel (İNG)	S	D	Y	B%
İngilizce				
FRIENDSHIP	10	0	0	0

Sayısal (MAT)	S	D	Y	B%
Matematik				
Verilen pozitif tam sayıların pozitif tam sayı çarpanlarını bulur, pozitif tam sayıların pozitif tam sayı çarpanlarını üsli	2	1	0	50
İki doğal sayının en büyük ortak bölenini (EBOB) ve en küçük ortak katını (EKOK) hesaplar, ilgili problemleri çözer.	7	6	0	86
Üstü ifadelerle ilgili temel kuralları anlar, birbirine denk ifadeler oluşturur.	5	3	0	60
Verilen iki doğal sayının aralarında asal olup olmadığını belirler.	2	0	1	0
Tam sayıların, tam sayı kuvvetlerini hesaplar.	2	1	0	50
Sayıların ondalık gösterimlerini 10'un tam sayı kuvvetlerini kullanarak çözümler.	2	0	2	0

Sayısal (FEN)	S	D	Y	B%
Fen				
Mevsimlerin oluşumuna yönelik tahminlerde bulunur.	13	7	5	54
İklim ve hava olayları arasındaki farkı açıklar.	5	3	1	60
İklim biliminin (klimatoloji) bir bilim dalı olduğunu ve bu alanda çalışan uzmanlara iklim bilimci (klimatolog) adı verildiğini bilir.	2	2	0	100

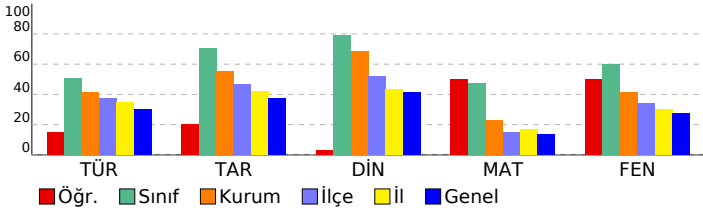

SINAV SONUÇ BELGESİ

İSTANBUL / PENDİK / ORHANGAZI İMAM HATİP ORTAOKULU

Öğrenci	Numara	Sınıf
ÖMER PELİT	89	8B

Puan Türü	Puan	Genel Ort.	Dereceler				
			Snf	Kurum	İlçe	İl	Genel
LGS	▲ 319,416	271,810	17	52	282	2687	17550
Puanı Hesaplanan:			108	908	9304	73532	
Katılımlar:			20	108	908	9313	73637

Ders	Soru	Doğru	Yanlış	Net	Başarı %	Sınıf Ort.	Kurum Ort.	Genel Ort.
Türkçe	20	10	9	7,00	35	▼10,15	▼8,23	▲5,96
Tarih	10	9	1	8,67	87	▲7,07	▲5,54	▲3,73
Din K.ve A.B.	10	8	2	7,33	73	▼7,88	▲6,86	▲4,16
İngilizce	10	9	1	8,67	87	▲4,65	▲3,55	▲2,10
Matematik	20	7	8	4,33	22	▼9,50	▼4,57	▲2,73
Fen	20	11	8	8,33	42	▼12,02	▲8,25	▲5,46
Toplam:	90	54	29	44,33	49	▼51,27	▲37,00	▲24,14

Soru No	12345678901234567890
Sözel (TÜR)	bBCcbDcaabB DACdBCdA
Cevap Anh.	A ABCBCDBDCABCDACABCAA
Sözel (TAR)	dDABCCDDA
Cevap Anh.	A BDABCCDDA
Sözel (DİN)	BbCDBBCAbD
Cevap Anh.	A BACDBBCAAD
Sözel (İNG)	DdCABBDBAC
Cevap Anh.	A DCCABBDBAC
Sayısal (MAT)	CDBAba aaAca bB Aa
Cevap Anh.	A ACDBACCDBDBACDABDAC
Sayısal (FEN)	bcCdCAdAb bcDDBBACC
Cevap Anh.	A DBCBDCBCADAABDBBACC

8. SINIF BAŞARI BELİRLEME SINAVI

DERSLERE GÖRE BAŞARI ANALİZİ

Sözel (TÜR)	S	D	Y	B%
Türkçe				
Bağlamdan yararlanarak bilmediği kelime ve kelime gruplarının anlamını tahmin eder.	2	1	1	50
Okudukları ile ilgili çıkarımlarda bulunur.	3	2	1	67
Filiimsilerin cümledeki işlevlerini kavrar.	2	1	1	50
Metinle ilgili sorulara cevaplar.	3	2	1	67
Metnin ana fikrini/ana duygusunu belirler.	3	1	2	33
Deyim, atasözü ve özyeşilerin metne katkısını belirler.	2	1	1	50
Metindeki yardımcı fikirleri belirler.	2	1	0	50
Grafik, tablo ve çizelgeyle sunulan bilgileri yorumlar.	2	1	1	50
Metinde ele alınan sorunlara farklı çözümler üretir.	1	0	1	0

Sözel (TAR)	S	D	Y	B%
Tarih				
Mustafa Kemal'in askerlik hayatı ile ilgili olayları ve olguları onun kişilik özellikleri ile ilişkilendirir.	2	1	1	50
Avrupa'daki gelişmelerin yansımaları bağlamında Osmanlı Devleti'nin yirminci yüzyılın başlarındaki siyasi ve sosyal	5	5	0	100
Gençlik döneminde Mustafa Kemal'in fikir hayatını etkileyen önemli kişileri ve olayları kavrar.	2	2	0	100
Mustafa Kemal'in çocukluk ve öğrenim hayatından hareketle onun kişilik özelliklerinin oluşumu hakkında çıkarımlar	1	1	0	100

Sözel (DİN)	S	D	Y	B%
Din K.ve A.B.				
Kader İnancı	6	4	2	67
İnsanın ilmi, iradesi, sorumluluğu ile kader arasında ilişki kurar.	4	4	0	100

Sözel (İNG)	S	D	Y	B%
İngilizce				
FRIENDSHIP	10	9	1	90

Sayısal (MAT)	S	D	Y	B%
Matematik				
Verilen pozitif tam sayıların pozitif tam sayı çarpanlarını bulur, pozitif tam sayıların pozitif tam sayı çarpanlarını üslü	2	1	0	50
İki doğal sayının en büyük ortak bölenini (EBOB) ve en küçük ortak katını (EKOK) hesaplar, ilgili problemleri çözer.	7	3	3	43
Üslü ifadelerle ilgili temel kuralları anlar, birbirine denk ifadeler oluşturur.	5	1	3	20
Verilen iki doğal sayının aralarında asal olup olmadığını belirler.	2	0	1	0
Tam sayıların, tam sayı kuvvetlerini hesaplar.	2	1	0	50
Sayıların ondalık gösterimlerini 10'un tam sayı kuvvetlerini kullanarak çözümler.	2	1	1	50

Sayısal (FEN)	S	D	Y	B%
Fen				
Mevsimlerin oluşumuna yönelik tahminlerde bulunur.	13	5	7	38
İklim ve hava olayları arasındaki farkı açıklar.	5	4	1	80
İklim biliminin (klimatoloji) bir bilim dalı olduğunu ve bu alanda çalışan uzmanlara iklim bilimci (klimatolog) adı verildiğini	2	2	0	100

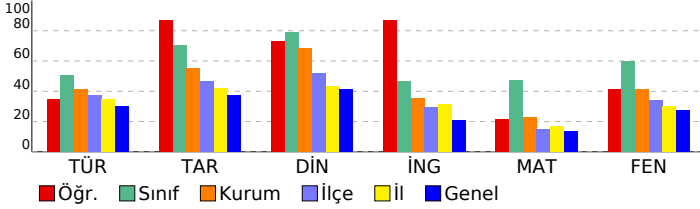

SINAV SONUÇ BELGESİ

8. SINIF BAŞARI BELİRLEME SINAVI

İSTANBUL / PENDİK / ORHANGAZI İMAM HATİP ORTAOKULU

Öğrenci	Numara	Sınıf
ÖMER UZUNER	192	8B

Puan Türü	Puan	Genel Ort.	Dereceler				
LGS	▲ 301,008	271,810	Snf	Kurum	İlçe	İl	Genel

Puanı Hesaplanan:			108	908	9304	73532	
Katılımlar:			20	108	908	9313	73637

Ders	Soru	Doğru	Yanlış	Net	Başarı %	Sınıf Ort.	Kurum Ort.	Genel Ort.
Türkçe	20	9	9	6,00	30	▼10,15	▼8,23	▲5,96
Tarih	10	4	5	2,33	23	▼7,07	▼5,54	▼3,73
Din K.ve A.B.	10	8	2	7,33	73	▼7,88	▲6,86	▲4,16
İngilizce	10	0	3	-1,00	-10	▼4,65	▼3,55	▼2,10
Matematik	20	7	7	4,67	23	▼9,50	▲4,57	▲2,73
Fen	20	13	7	10,67	53	▼12,02	▲8,25	▲5,46
Toplam:	90	41	33	30,00	33	▼51,27	▼37,00	▲24,14

Soru No	12345678901234567890
Sözel (TÜR)	AcCBA cDaBb bcDbBaBb
Cevap Anh.	B AACBACDCBACBDCBCBA
Sözel (TAR)	ccDbC cdB
Cevap Anh.	B ADDCCCCBADD
Sözel (DİN)	DAACdBDCcB
Cevap Anh.	B DAACBBDcAB
Sözel (İNG)	aa d
Cevap Anh.	B CBADBBACCD
Sayısal (MAT)	aAaB CB cCd b dB bA
Cevap Anh.	B CADBADCBADDBCCABDCA
Sayısal (FEN)	dCbDBcBdADAaBCDcBcab
Cevap Anh.	B CCABDBDBAADACBCDcBcBd

Sözel (TÜR)	S	D	Y	B%
Türkçe	2	1	1	50
Bağlamdan yararlanarak bilmediği kelime ve kelime gruplarının anlamını tahmin eder.	2	1	1	50
Okudukları ile ilgili çıkarımlarda bulunur.	3	1	1	33
Filişimlerin cümledeki işlevlerini kavrar.	2	1	1	50
Metinle ilgili sorulara cevaplar.	3	2	1	67
Metnin ana fikrini/ana duygusunu belirler.	3	1	2	33
Deyim, atasözü ve özyeşilerin metne katkısını belirler.	2	1	0	50
Metindeki yardımcı fikirleri belirler.	2	0	2	0
Grafik, tablo ve çizelgeyle sunulan bilgileri yorumlar.	2	2	0	100
Metinde ele alınan sorunlara farklı çözümler üretir.	1	0	1	0

Sözel (TAR)	S	D	Y	B%
Tarih	2	2	0	100
Mustafa Kemal'in askerlik hayatı ile ilgili olayları ve olguları onun kişilik özellikleri ile ilişkilendirir.	2	2	0	100
Avrupa'daki gelişmelerin yansımaları bağlamında Osmanlı Devleti'nin yirminci yüzyılın başlarındaki siyasi ve sosyal	5	2	2	40
Gençlik döneminde Mustafa Kemal'in fikir hayatını etkileyen önemli kişileri ve olayları kavrar.	2	0	2	0
Mustafa Kemal'in çocukluk ve öğrenim hayatından hareketle onun kişilik özelliklerinin oluşumu hakkında çıkarımlar	1	0	1	0

Sözel (DİN)	S	D	Y	B%
Din K.ve A.B.	6	5	1	83
Kader İnancı	6	5	1	83
İnsanın ilmi, iradesi, sorumluluğu ile kader arasında ilişki kurar.	4	3	1	75

Sözel (İNG)	S	D	Y	B%
İngilizce	10	0	3	0
FRIENDSHIP	10	0	3	0

Sayısal (MAT)	S	D	Y	B%
Matematik	2	1	1	50
Verilen pozitif tam sayıların pozitif tam sayı çarpanlarını bulur, pozitif tam sayıların pozitif tam sayı çarpanlarını üsü	2	1	1	50
İki doğal sayının en büyük ortak bölenini (EBOB) ve en küçük ortak katını (EKOK) hesaplar, ilgili problemleri çözer.	7	1	3	14
Üstü ifadelerle ilgili temel kuralları anlar, birbirine denk ifadeler oluşturur.	5	2	1	40
Verilen iki doğal sayının aralarında asal olup olmadığını belirler.	2	0	1	0
Tam sayıların, tam sayı kuvvetlerini hesaplar.	2	2	0	100
Sayıların ondalık gösterimlerini 10'un tam sayı kuvvetlerini kullanarak çözümler.	2	1	1	50

Sayısal (FEN)	S	D	Y	B%
Fen	13	8	5	62
Mevsimlerin oluşumuna yönelik tahminlerde bulunur.	13	8	5	62
İklim ve hava olayları arasındaki farkı açıklar.	5	5	0	100
İklim biliminin (klimatoloji) bir bilim dalı olduğunu ve bu alanda çalışan uzmanlara iklim bilimci (klimatolog) adı veri	2	0	2	0

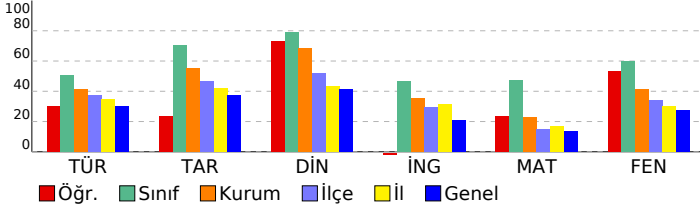

SINAV SONUÇ BELGESİ

İSTANBUL / PENDİK / ORHANGAZI İMAM HATİP ORTAOKULU

Öğrenci	Numara	Sınıf
REŞAD AKÇİN	134	8B

Puan Türü	Puan	Genel Ort.	Dereceler				
			Snf	Kurum	İlçe	İl	Genel
LGS	▲ 430,482	271,810	3	4	29	405	1982
Puanı Hesaplanan:			108	908	9304	73532	
Katılımlar:			20	108	908	9313	73637

Ders	Soru	Doğru	Yanlış	Net	Başarı %	Sınıf Ort.	Kurum Ort.	Genel Ort.
Türkçe	20	17	2	16,33	82	▲10,15	▲8,23	▲5,96
Tarih	10	10	0	10,00	100	▲7,07	▲5,54	▲3,73
Din K.ve A.B.	10	10	0	10,00	100	▲7,88	▲6,86	▲4,16
İngilizce	10	10	0	10,00	100	▲4,65	▲3,55	▲2,10
Matematik	20	11	4	9,67	48	▲9,50	▲4,57	▲2,73
Fen	20	18	1	17,67	88	▲12,02	▲8,25	▲5,46
Toplam:	90	76	7	73,67	82	▲51,27	▲37,00	▲24,14

Soru No	12345678901234567890
Sözel (TÜR)	AACBACADCBB DBDCBCBB
Cevap Anh.	B AACBACADCBCBDCBCBA
Sözel (TAR)	ADDCCCBADB
Cevap Anh.	B ADDCCCBADB
Sözel (DİN)	DAACBBD CAB
Cevap Anh.	B DAACBBD CAB
Sözel (İNG)	CBADBBACCD
Cevap Anh.	B CBADBBACCD
Sayısal (MAT)	C Dcb CcADB BCCd D A
Cevap Anh.	B CADBADCBADBDBCCABDCA
Sayısal (FEN)	CCAB BDBAADACBCDdCBD
Cevap Anh.	B CCABDDBAADACBCDDBCD

8. SINIF BAŞARI BELİRLEME SINAVI

DERSLERE GÖRE BAŞARI ANALİZİ

Sözel (TÜR)	S	D	Y	B%
Türkçe				
Bağlamdan yararlanarak bilmediği kelime ve kelime gruplarının anlamını tahmin eder.	2	1	1	50
Okudukları ile ilgili çıkarımlarda bulunur.	3	3	0	100
Filiillerin cümledeki işlevlerini kavrar.	2	2	0	100
Metinle ilgili sorulara cevaplar.	3	3	0	100
Metnin ana fikrini/ana duygusunu belirler.	3	2	1	67
Deyim, atasözü ve özyeşilerin metne katkısını belirler.	2	1	0	50
Metindeki yardımcı fikirleri belirler.	2	2	0	100
Grafik, tablo ve çizelgeyle sunulan bilgileri yorumlar.	2	2	0	100
Metinde ele alınan sorunlara farklı çözümler üretir.	1	1	0	100

Sözel (TAR)	S	D	Y	B%
Tarih				
Mustafa Kemal'in askerlik hayatı ile ilgili olayları ve olguları onun kişilik özellikleri ile ilişkilendirir.	2	2	0	100
Avrupa'daki gelişmelerin yansımaları bağlamında Osmanlı Devleti'nin yirminci yüzyılın başlarındaki siyasi ve sosyal	5	5	0	100
Gençlik döneminde Mustafa Kemal'in fikir hayatını etkileyen önemli kişileri ve olayları kavrar.	2	2	0	100
Mustafa Kemal'in çocukluk ve öğrenim hayatından hareketle onun kişilik özelliklerinin oluşumu hakkında çıkarımlar	1	1	0	100

Sözel (DİN)	S	D	Y	B%
Din K.ve A.B.				
Kader inancı	6	6	0	100
İnsanın ilmi, iradesi, sorumluluğu ile kader arasında ilişki kurar.	4	4	0	100

Sözel (İNG)	S	D	Y	B%
İngilizce				
FRIENDSHIP	10	10	0	100

Sayısal (MAT)	S	D	Y	B%
Matematik				
Verilen pozitif tam sayıların pozitif tam sayı çarpanlarını bulur, pozitif tam sayıların pozitif tam sayı çarpanlarını üsli	2	1	1	50
İki doğal sayının en büyük ortak bölenini (EBOB) ve en küçük ortak katını (EKOK) hesaplar, ilgili problemleri çözer.	7	5	1	71
Üstü ifadelerle ilgili temel kuralları anlar, birbirine denk ifadeler oluşturur.	5	2	1	40
Verilen iki doğal sayının aralarında asal olup olmadığını belirler.	2	2	0	100
Tam sayıların, tam sayı kuvvetlerini hesaplar.	2	0	1	0
Sayıların ondalık gösterimlerini 10'un tam sayı kuvvetlerini kullanarak çözümler.	2	1	0	50

Sayısal (FEN)	S	D	Y	B%
Fen				
Mevsimlerin oluşumuna yönelik tahminlerde bulunur.	13	12	1	92
İklim ve hava olayları arasındaki farkı açıklar.	5	4	0	80
İklim biliminin (klimatoloji) bir bilim dalı olduğunu ve bu alanda çalışan uzmanlara iklim bilimci (klimatolog) adı verildiğini	2	2	0	100

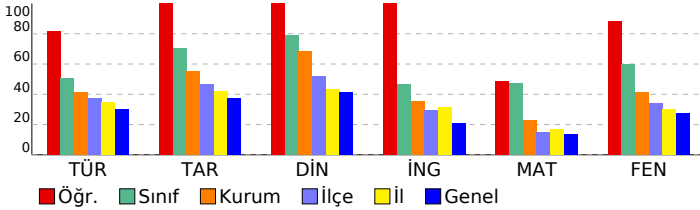

SINAV SONUÇ BELGESİ

İSTANBUL / PENDİK / ORHANGAZI İMAM HATİP ORTAOKULU

Öğrenci	Numara	Sınıf
TAHA ARSLAN	199	8B

Puan Türü	Puan	Genel Ort.	Dereceler				
			Snf	Kurum	İlçe	İl	Genel
LGS	▲ 348,231	271,810	13	34	182	1852	11734
Puanı Hesaplanan:			108	908	9304	73532	
Katılımlar:			20	108	908	9313	73637

Ders	Soru	Doğru	Yanlış	Net	Başarı %	Sınıf Ort.	Kurum Ort.	Genel Ort.
Türkçe	20	11	9	8,00	40	▼10,15	▼8,23	▲5,96
Tarih	10	6	4	4,67	47	▼7,07	▼5,54	▲3,73
Din K.ve A.B.	10	9	1	8,67	87	▲7,88	▲6,86	▲4,16
İngilizce	10	3	7	0,67	7	▼4,65	▼3,55	▼2,10
Matematik	20	12	5	10,33	52	▲9,50	▲4,57	▲2,73
Fen	20	14	6	12,00	60	▼12,02	▲8,25	▲5,46
Toplam:	90	55	32	44,33	49	▼51,27	▲37,00	▲24,14

Soru No	12345678901234567890
Sözel (TÜR)	bcCdCaBbCbcaDACABdAA
Cevap Anh.	A ABCBCDBDCABCDACABCAA
Sözel (TAR)	dDcBbCCdCa
Cevap Anh.	A BDABCCDDA
Sözel (DİN)	BcCDBBCCAAD
Cevap Anh.	A BACDBBCCAAD
Sözel (İNG)	bbCABacdaa
Cevap Anh.	A DCCABBDABC
Sayısal (MAT)	ACDBACCa Bacad B AC
Cevap Anh.	A ACDBACCBDBDABCDABDAC
Sayısal (FEN)	bdCBDCBaAdcbBDBDdACC
Cevap Anh.	A DBCBDCBCADAABDBDBACC

8. SINIF BAŞARI BELİRLEME SINAVI

DERSLERE GÖRE BAŞARI ANALİZİ

Sözel (TÜR)	S	D	Y	B%
Türkçe				
Bağlamdan yararlanarak bilmediği kelime ve kelime gruplarının anlamını tahmin eder.	2	0	2	0
Okudukları ile ilgili çıkarımlarda bulunur.	3	2	1	67
Filiimsilerin cümledeki işlevlerini kavrar.	2	1	1	50
Metinle ilgili soruların cevaplar.	3	1	2	33
Metnin ana fikrini/ana duygusunu belirler.	3	1	2	33
Deyim, atasözü ve özyeşilerin metne katkısını belirler.	2	2	0	100
Metindeki yardımcı fikirleri belirler.	2	1	1	50
Grafik, tablo ve çizelgeyle sunulan bilgileri yorumlar.	2	2	0	100
Metinde ele alınan sorunlara farklı çözümler üretir.	1	1	0	100

Sözel (TAR)	S	D	Y	B%
Tarih				
Mustafa Kemal'in askerlik hayatı ile ilgili olayları ve olguları onun kişilik özellikleri ile ilişkilendirir.	2	1	1	50
Avrupa'daki gelişmelerin yansımaları bağlamında Osmanlı Devleti'nin yirminci yüzyılın başlarındaki siyasi ve sosyal	5	3	2	60
Gençlik döneminde Mustafa Kemal'in fikir hayatını etkileyen önemli kişileri ve olayları kavrar.	2	1	1	50
Mustafa Kemal'in çocukluk ve öğrenim hayatından hareketle onun kişilik özelliklerinin oluşumu hakkında çıkarımlar	1	1	0	100

Sözel (DİN)	S	D	Y	B%
Din K.ve A.B.				
Kader İnancı	6	5	1	83
İnsanın ilmi, iradesi, sorumluluğu ile kader arasında ilişki kurar.	4	4	0	100

Sözel (İNG)	S	D	Y	B%
İngilizce				
FRIENDSHIP	10	3	7	30

Sayısal (MAT)	S	D	Y	B%
Matematik				
Verilen pozitif tam sayıların pozitif tam sayı çarpanlarını bulur, pozitif tam sayıların pozitif tam sayı çarpanlarını üslü	2	2	0	100
İki doğal sayının en büyük ortak bölenini (EBOB) ve en küçük ortak katını (EKOK) hesaplar, ilgili problemleri çözer.	7	4	3	57
Üslü ifadelerle ilgili temel kuralları anlar, birbirine denk ifadeler oluşturur.	5	3	1	60
Verilen iki doğal sayının aralarında asal olup olmadığını belirler.	2	1	0	50
Tam sayıların, tam sayı kuvvetlerini hesaplar.	2	1	0	50
Sayıların ondalık gösterimlerini 10'un tam sayı kuvvetlerini kullanarak çözümler.	2	1	1	50

Sayısal (FEN)	S	D	Y	B%
Fen				
Mevsimlerin oluşumuna yönelik tahminlerde bulunur.	13	8	5	62
İklim ve hava olayları arasındaki farkı açıklar.	5	4	1	80
İklim biliminin (klimatoloji) bir bilim dalı olduğunu ve bu alanda çalışan uzmanlara iklim bilimci (klimatolog) adı verildiğini	2	2	0	100

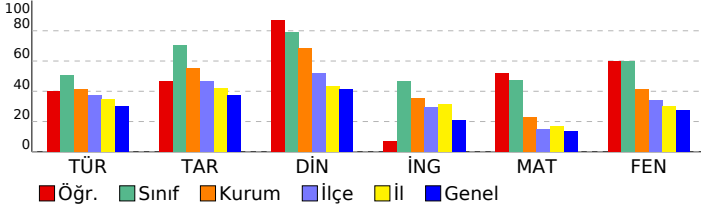

SINAV SONUÇ BELGESİ

8. SINIF BAŞARI BELİRLEME SINAVI

İSTANBUL / PENDİK / ORHANGAZI İMAM HATİP ORTAOKULU

Öğrenci Numara Sınıf
YİĞİT KIZAKLI 246 8B

Puan Türü	Puan	Genel Ort.	Dereceler				
			Snf	Kurum	İlçe	İl	Genel
LGS	▲ 358,127	271,810	11	29	157	1631	10086
Puanı Hesaplanan:			108	908	9304	73532	
Katılımlar:			20	108	908	9313	73637

Ders	Soru	Doğru	Yanlış	Net	Başarı %	Sınıf Ort.	Kurum Ort.	Genel Ort.
Türkçe	20	9	9	6,00	30	▼10,15	▼8,23	▲5,96
Tarih	10	8	2	7,33	73	▲7,07	▲5,54	▲3,73
Din K.ve A.B.	10	9	1	8,67	87	▲7,88	▲6,86	▲4,16
İngilizce	10	6	4	4,67	47	▲4,65	▲3,55	▲2,10
Matematik	20	11	5	9,33	47	▼9,50	▲4,57	▲2,73
Fen	20	16	3	15,00	75	▲12,02	▲8,25	▲5,46
Toplam:	90	59	24	51,00	57	▼51,27	▲37,00	▲24,14

Soru No	12345678901234567890
Sözel (TÜR)	bdCcbaaD bB DACABbAb
Cevap Anh.	A ABCBCBDBCABCDACABCAA
Sözel (TAR)	dDABCCCDba
Cevap Anh.	A BDABCCDDA
Sözel (DİN)	BACDBBCCAAb
Cevap Anh.	A BACDBBCCAAD
Sözel (İNG)	DaCABaDaab
Cevap Anh.	A DCCABBDABC
Sayısal (MAT)	A DB bCB Bc aCDAccAC
Cevap Anh.	A ACDBACCBBDBDABCDABDAC
Sayısal (FEN)	bBCBDCabADA BDBDBACC
Cevap Anh.	A DBCBDCBADAABDBDBACC

DERSLERE GÖRE BAŞARI ANALİZİ

Sözel (TÜR)

Türkçe	S	D	Y	B%
Bağlamdan yararlanarak bilmediği kelime ve kelime gruplarının anlamını tahmin eder.	2	0	2	0
Okudukları ile ilgili çıkarımlarda bulunur.	3	2	1	67
Filiimsilerin cümledeki işlevlerini kavrar.	2	1	1	50
Metinle ilgili soruların cevaplar.	3	2	1	67
Metnin ana fikrini/ana duygusunu belirler.	3	0	3	0
Deyim, atasözü ve özyeşilerin metne katkısını belirler.	2	1	0	50
Metindeki yardımcı fikirleri belirler.	2	1	0	50
Grafik, tablo ve çizelgeyle sunulan bilgileri yorumlar.	2	1	1	50
Metinde ele alınan sorunlara farklı çözümler üretir.	1	1	0	100

Sözel (TAR)

Tarih	S	D	Y	B%
Mustafa Kemal'in askerlik hayatı ile ilgili olayları ve olguları onun kişilik özellikleri ile ilişkilendirir.	2	1	1	50
Avrupa'daki gelişmelerin yansımaları bağlamında Osmanlı Devleti'nin yirminci yüzyılın başlarındaki siyasi ve sosyal	5	5	0	100
Gençlik döneminde Mustafa Kemal'in fikir hayatını etkileyen önemli kişileri ve olayları kavrar.	2	1	1	50
Mustafa Kemal'in çocukluk ve öğrenim hayatından hareketle onun kişilik özelliklerinin oluşumu hakkında çıkarımlar	1	1	0	100

Sözel (DİN)

Din K.ve A.B.	S	D	Y	B%
Kader İnancı	6	5	1	83
İnsanın ilmi, iradesi, sorumluluğu ile kader arasında ilişki kurar.	4	4	0	100

Sözel (İNG)

İngilizce	S	D	Y	B%
FRIENDSHIP	10	6	4	60

Sayısal (MAT)

Matematik	S	D	Y	B%
Verilen pozitif tam sayıların pozitif tam sayı çarpanlarını bulur, pozitif tam sayıların pozitif tam sayı çarpanlarını üslü	2	1	0	50
İki doğal sayının en büyük ortak bölenini (EBOB) ve en küçük ortak katını (EKOK) hesaplar, ilgili problemleri çözer.	7	4	1	57
Üslü ifadelerle ilgili temel kuralları anlar, birbirine denk ifadeler oluşturur.	5	5	0	100
Verilen iki doğal sayının aralarında asal olup olmadığını belirler.	2	0	2	0
Tam sayıların, tam sayı kuvvetlerini hesaplar.	2	0	1	0
Sayıların ondalık gösterimlerini 10'un tam sayı kuvvetlerini kullanarak çözümler.	2	1	1	50

Sayısal (FEN)

Fen	S	D	Y	B%
Mevsimlerin oluşumuna yönelik tahminlerde bulunur.	13	9	3	69
İklim ve hava olayları arasındaki farkı açıklar.	5	5	0	100
İklim biliminin (klimatoloji) bir bilim dalı olduğunu ve bu alanda çalışan uzmanlara iklim bilimci (klimatolog) adı veri	2	2	0	100

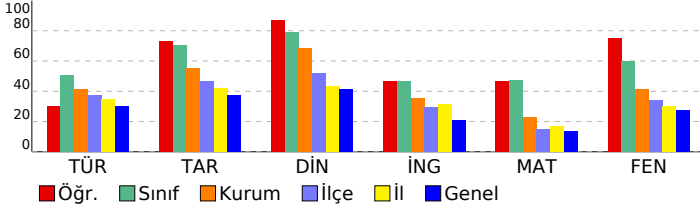

SINAV SONUÇ BELGESİ

İSTANBUL / PENDİK / ORHANGAZI İMAM HATİP ORTAOKULU

Öğrenci	Numara	Sınıf
YÜCEL DEMİRLİ	171	8B

Puan Türü	Puan	Genel Ort.	Dereceler				
			Snf	Kurum	İlçe	İl	Genel
LGS	▲ 375,956	271,810	8	21	115	1263	7470
Puanı Hesaplanan:			108	908	9304	73532	
Katılımlar:			20	108	908	9313	73637

Ders	Soru	Doğru	Yanlış	Net	Başarı %	Sınıf Ort.	Kurum Ort.	Genel Ort.
Türkçe	20	14	5	12,33	62	▲10,15	▲8,23	▲5,96
Tarih	10	8	2	7,33	73	▲7,07	▲5,54	▲3,73
Din K.ve A.B.	10	10	0	10,00	100	▲7,88	▲6,86	▲4,16
İngilizce	10	2	3	1,00	10	▼4,65	▼3,55	▼2,10
Matematik	20	12	4	10,67	53	▲9,50	▲4,57	▲2,73
Fen	20	14	6	12,00	60	▼12,02	▲8,25	▲5,46
Toplam:	90	60	20	53,33	59	▲51,27	▲37,00	▲24,14

Soru No	12345678901234567890
Sözel (TÜR)	bACBACADaBb DdDCBCBb
Cevap Anh.	B AACBACDCBACBDCBCBA
Sözel (TAR)	ADDCdCBADd
Cevap Anh.	B ADDCCCBADB
Sözel (DİN)	DAACBBD CAB
Cevap Anh.	B DAACBBD CAB
Sözel (İNG)	aa cBA
Cevap Anh.	B CBADBBACCD
Sayısal (MAT)	CAb DCcDBbBCC DCA
Cevap Anh.	B CADBADCBADBDBCCABDCA
Sayısal (FEN)	CCABDBBAADdbBbDaCac
Cevap Anh.	B CCABDBBAADACBCDBCBD

8. SINIF BAŞARI BELİRLEME SINAVI

DERSLERE GÖRE BAŞARI ANALİZİ

Sözel (TÜR)	S	D	Y	B%
Türkçe				
Bağlamdan yararlanarak bilmediği kelime ve kelime gruplarının anlamını tahmin eder.	2	1	1	50
Okudukları ile ilgili çıkarımlarda bulunur.	3	3	0	100
Filiimsilerin cümledeki işlevlerini kavrar.	2	2	0	100
Metinle ilgili sorulara cevaplar.	3	3	0	100
Metnin ana fikrini/ana duygusunu belirler.	3	1	2	33
Deyim, atasözü ve özyeşilerin metne katkısını belirler.	2	1	0	50
Metindeki yardımcı fikirleri belirler.	2	1	1	50
Grafik, tablo ve çizelgeyle sunulan bilgileri yorumlar.	2	1	1	50
Metinde ele alınan sorunlara farklı çözümler üretir.	1	1	0	100

Sözel (TAR)	S	D	Y	B%
Tarih				
Mustafa Kemal'in askerlik hayatı ile ilgili olayları ve olguları onun kişilik özellikleri ile ilişkilendirir.	2	0	2	0
Avrupa'daki gelişmelerin yansımaları bağlamında Osmanlı Devleti'nin yirminci yüzyılın başlarındaki siyasi ve sosyal	5	5	0	100
Gençlik döneminde Mustafa Kemal'in fikir hayatını etkileyen önemli kişileri ve olayları kavrar.	2	2	0	100
Mustafa Kemal'in çocukluk ve öğrenim hayatından hareketle onun kişilik özelliklerinin oluşumu hakkında çıkarımlar	1	1	0	100

Sözel (DİN)	S	D	Y	B%
Din K.ve A.B.				
Kader İnancı	6	6	0	100
İnsanın ilmi, iradesi, sorumluluğu ile kader arasında ilişki kurar.	4	4	0	100

Sözel (İNG)	S	D	Y	B%
İngilizce				
FRIENDSHIP	10	2	3	20

Sayısal (MAT)	S	D	Y	B%
Matematik				
Verilen pozitif tam sayıların pozitif tam sayı çarpanlarını bulur, pozitif tam sayıların pozitif tam sayı çarpanlarını üslü	2	1	0	50
İki doğal sayının en büyük ortak bölenini (EBOB) ve en küçük ortak katını (EKOK) hesaplar, ilgili problemleri çözer.	7	5	2	71
Üslü ifadelerle ilgili temel kuralları anlar, birbirine denk ifadeler oluşturur.	5	3	0	60
Verilen iki doğal sayının aralarında asal olup olmadığını belirler.	2	1	1	50
Tam sayıların, tam sayı kuvvetlerini hesaplar.	2	0	1	0
Sayıların ondalık gösterimlerini 10'un tam sayı kuvvetlerini kullanarak çözümler.	2	2	0	100

Sayısal (FEN)	S	D	Y	B%
Fen				
Mevsimlerin oluşumuna yönelik tahminlerde bulunur.	13	7	6	54
İklim ve hava olayları arasındaki farkı açıklar.	5	5	0	100
İklim biliminin (klimatoloji) bir bilim dalı olduğunu ve bu alanda çalışan uzmanlara iklim bilimci (klimatolog) adı verildiğini	2	2	0	100

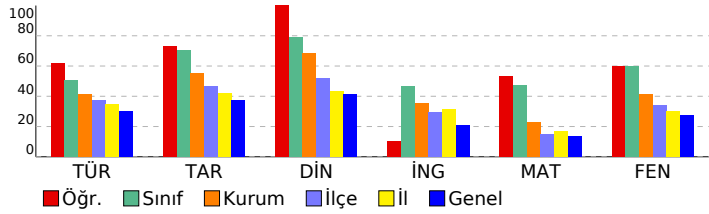

SINAV SONUÇ BELGESİ

İSTANBUL / PENDİK / ORHANGAZI İMAM HATİP ORTAOKULU

Öğrenci	Numara	Sınıf
YUSUF A ARSLAN	84	8B

Puan Türü	Puan	Genel Ort.	Dereceler				
			Snf	Kurum	İlçe	İl	Genel
LGS	▲ 354,695	271,810	12	31	165	1714	10645
Puanı Hesaplanan:			108	908	9304	73532	
Katılımlar:			20	108	908	9313	73637

Ders	Soru	Doğru	Yanlış	Net	Başarı %	Sınıf Ort.	Kurum Ort.	Genel Ort.
Türkçe	20	13	7	10,67	53	▲10,15	▲8,23	▲5,96
Tarih	10	8	2	7,33	73	▲7,07	▲5,54	▲3,73
Din K.ve A.B.	10	9	1	8,67	87	▲7,88	▲6,86	▲4,16
İngilizce	10	6	4	4,67	47	▲4,65	▲3,55	▲2,10
Matematik	20	9	7	6,67	33	▼9,50	▲4,57	▲2,73
Fen	20	14	6	12,00	60	▼12,02	▲8,25	▲5,46
Toplam:	90	59	27	50,00	56	▼51,27	▲37,00	▲24,14

Soru No	12345678901234567890
Sözel (TÜR)	AcaacDaDdbBCDACABBA
Cevap Anh.	A ABCBCDBDCABCDACABCAA
Sözel (TAR)	dDABCCCDcA
Cevap Anh.	A BDABCCDDA
Sözel (DİN)	BcCDBBCCAAD
Cevap Anh.	A BACDBBCCAAD
Sözel (İNG)	DCCAgBDcodb
Cevap Anh.	A DCCABBDDABC
Sayısal (MAT)	A BcCdBaBc CDdBcAa
Cevap Anh.	A ACDBACCDBDABCDABDAC
Sayısal (FEN)	cBCdDcCADcbbBDBDaACC
Cevap Anh.	A DBCBDCBCADAABDBDBACC

8. SINIF BAŞARI BELİRLEME SINAVI

DERSLERE GÖRE BAŞARI ANALİZİ

Sözel (TÜR)	S	D	Y	B%
Türkçe				
Bağlamdan yararlanarak bilmediği kelime ve kelime gruplarının anlamını tahmin eder.	2	1	1	50
Okudukları ile ilgili çıkarımlarda bulunur.	3	1	2	33
Filiimsilerin cümledeki işlevlerini kavrar.	2	2	0	100
Metinle ilgili soruların cevaplar.	3	3	0	100
Metnin ana fikrini/ana duygusunu belirler.	3	0	3	0
Deyim, atasözü ve özyeşilerin metne katkısını belirler.	2	1	1	50
Metindeki yardımcı fikirleri belirler.	2	2	0	100
Grafik, tablo ve çizelgeyle sunulan bilgileri yorumlar.	2	2	0	100
Metinde ele alınan sorunlara farklı çözümler üretir.	1	1	0	100

Sözel (TAR)	S	D	Y	B%
Tarih				
Mustafa Kemal'in askerlik hayatı ile ilgili olayları ve olguları onun kişilik özellikleri ile ilişkilendirir.	2	1	1	50
Avrupa'daki gelişmelerin yansımaları bağlamında Osmanlı Devleti'nin yirminci yüzyılın başlarındaki siyasi ve sosyal	5	5	0	100
Gençlik döneminde Mustafa Kemal'in fikir hayatını etkileyen önemli kişileri ve olayları kavrar.	2	1	1	50
Mustafa Kemal'in çocukluk ve öğrenim hayatından hareketle onun kişilik özelliklerinin oluşumu hakkında çıkarımlar	1	1	0	100

Sözel (DİN)	S	D	Y	B%
Din K.ve A.B.				
Kader İnancı	6	5	1	83
İnsanın ilmi, iradesi, sorumluluğu ile kader arasında ilişki kurar.	4	4	0	100

Sözel (İNG)	S	D	Y	B%
İngilizce				
FRIENDSHIP	10	6	4	60

Sayısal (MAT)	S	D	Y	B%
Matematik				
Verilen pozitif tam sayıların pozitif tam sayı çarpanlarını bulur, pozitif tam sayıların pozitif tam sayı çarpanlarını üsü	2	1	1	50
İki doğal sayının en büyük ortak bölenini (EBOB) ve en küçük ortak katını (EKOK) hesaplar, ilgili problemleri çözer.	7	1	2	14
Üstü ifadelerle ilgili temel kuralları anlar, birbirine denk ifadeler oluşturur.	5	4	1	80
Verilen iki doğal sayının aralarında asal olup olmadığını belirler.	2	1	1	50
Tam sayıların, tam sayı kuvvetlerini hesaplar.	2	1	1	50
Sayıların ondalık gösterimlerini 10'un tam sayı kuvvetlerini kullanarak çözümler.	2	1	1	50

Sayısal (FEN)	S	D	Y	B%
Fen				
Mevsimlerin oluşumuna yönelik tahminlerde bulunur.	13	8	5	62
İklim ve hava olayları arasındaki farkı açıklar.	5	4	1	80
İklim biliminin (klimatoloji) bir bilim dalı olduğunu ve bu alanda çalışan uzmanlara iklim bilimci (klimatolog) adı ver	2	2	0	100

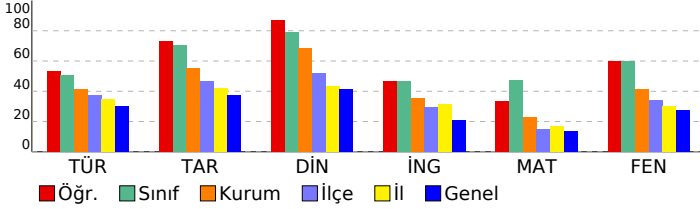

SINAV SONUÇ BELGESİ

İSTANBUL / PENDİK / ORHANGAZI İMAM HATİP ORTAOKULU

Öğrenci	Numara	Sınıf
YUSUF BAYRAM	77	8B

Puan Türü	Puan	Genel Ort.	Dereceler				
			Snf	Kurum	İlçe	İl	Genel
LGS	▲ 339,836	271,810	14	36	205	2078	13266
Puanı Hesaplanan:			108	908	9304	73532	
Katılımlar:			20	108	908	9313	73637

Ders	Soru	Doğru	Yanlış	Net	Başarı %	Sınıf Ort.	Kurum Ort.	Genel Ort.
Türkçe	20	10	9	7,00	35	▼10,15	▼8,23	▲5,96
Tarih	10	9	1	8,67	87	▲7,07	▲5,54	▲3,73
Din K.ve A.B.	10	9	1	8,67	87	▲7,88	▲6,86	▲4,16
İngilizce	10	4	4	2,67	27	▼4,65	▼3,55	▲2,10
Matematik	20	12	4	10,67	53	▲9,50	▲4,57	▲2,73
Fen	20	11	8	8,33	42	▼12,02	▲8,25	▲5,46
Toplam:	90	55	27	46,00	51	▼51,27	▲37,00	▲24,14

Soru No	12345678901234567890
Sözel (TÜR)	bdCddDcbbba DACABCAA
Cevap Anh.	A ABCBCDBDCABCDACABCAA
Sözel (TAR)	BDdBCCDDA
Cevap Anh.	A BDABCCDDA
Sözel (DİN)	BACDBBCAbd
Cevap Anh.	A BACDBBCAAD
Sözel (İNG)	baCABab C
Cevap Anh.	A DCCABBDABC
Sayısal (MAT)	ACDBdCC Bc cCDAaD C
Cevap Anh.	A ACDBACCDBDABCDABDAC
Sayısal (FEN)	bBdaDaBd DAbBDdDaACC
Cevap Anh.	A DBCBDCBCADAABDBDBACC

8. SINIF BAŞARI BELİRLEME SINAVI

DERSLERE GÖRE BAŞARI ANALİZİ

Sözel (TÜR)	S	D	Y	B%
Türkçe				
Bağlamdan yararlanarak bilmediği kelime ve kelime gruplarının anlamını tahmin eder.	2	0	2	0
Okudukları ile ilgili çıkarımlarda bulunur.	3	2	1	67
Filiimsilerin cümledeki işlevlerini kavrar.	2	0	2	0
Metinle ilgili sorulara cevaplar.	3	2	1	67
Metnin ana fikrini/ana duygusunu belirler.	3	1	2	33
Deyim, atasözü ve özyeşilerin metne katkısını belirler.	2	1	1	50
Metindeki yardımcı fikirleri belirler.	2	1	0	50
Grafik, tablo ve çizelgeyle sunulan bilgileri yorumlar.	2	2	0	100
Metinde ele alınan sorunlara farklı çözümler üretir.	1	1	0	100

Sözel (TAR)	S	D	Y	B%
Tarih				
Mustafa Kemal'in askerlik hayatı ile ilgili olayları ve olguları onun kişilik özellikleri ile ilişkilendirir.	2	2	0	100
Avrupa'daki gelişmelerin yansımaları bağlamında Osmanlı Devleti'nin yirminci yüzyılın başlarındaki siyasi ve sosyal	5	4	1	80
Gençlik döneminde Mustafa Kemal'in fikir hayatını etkileyen önemli kişileri ve olayları kavrar.	2	2	0	100
Mustafa Kemal'in çocukluk ve öğrenim hayatından hareketle onun kişilik özelliklerinin oluşumu hakkında çıkarımlar	1	1	0	100

Sözel (DİN)	S	D	Y	B%
Din K.ve A.B.				
Kader İnancı	6	5	1	83
İnsanın ilmi, iradesi, sorumluluğu ile kader arasında ilişki kurar.	4	4	0	100

Sözel (İNG)	S	D	Y	B%
İngilizce				
FRIENDSHIP	10	4	4	40

Sayısal (MAT)	S	D	Y	B%
Matematik				
Verilen pozitif tam sayıların pozitif tam sayı çarpanlarını bulur, pozitif tam sayıların pozitif tam sayı çarpanlarını üslü	2	1	1	50
İki doğal sayının en büyük ortak bölenini (EBOB) ve en küçük ortak katını (EKOK) hesaplar, ilgili problemleri çözer.	7	4	1	57
Üslü ifadelerle ilgili temel kuralları anlar, birbirine denk ifadeler oluşturur.	5	5	0	100
Verilen iki doğal sayının aralarında asal olup olmadığını belirler.	2	2	0	100
Tam sayıların, tam sayı kuvvetlerini hesaplar.	2	0	1	0
Sayıların ondalık gösterimlerini 10'un tam sayı kuvvetlerini kullanarak çözümler.	2	0	1	0

Sayısal (FEN)	S	D	Y	B%
Fen				
Mevsimlerin oluşumuna yönelik tahminlerde bulunur.	13	6	6	46
İklim ve hava olayları arasındaki farkı açıklar.	5	3	2	60
İklim biliminin (klimatoloji) bir bilim dalı olduğunu ve bu alanda çalışan uzmanlara iklim bilimci (klimatolog) adı verildiğini	2	2	0	100

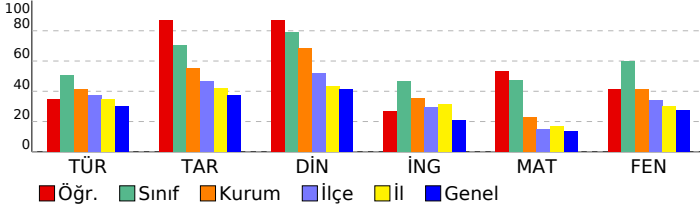

SINAV SONUÇ BELGESİ

İSTANBUL / PENDİK / ORHANGAZI İMAM HATİP ORTAOKULU

Öğrenci	Numara	Sınıf
YUSUF ÖZCAN	179	8B

Puan Türü	Puan	Genel Ort.	Dereceler				
			Snf	Kurum	İlçe	İl	Genel
LGS	▲ 401,975	271,810	6	10	65	777	4378
Puanı Hesaplanan:			108	908	9304	73532	
Katılımlar:			20	108	908	9313	73637

Ders	Soru	Doğru	Yanlış	Net	Başarı %	Sınıf Ort.	Kurum Ort.	Genel Ort.
Türkçe	20	15	5	13,33	67	▲10,15	▲8,23	▲5,96
Tarih	10	9	1	8,67	87	▲7,07	▲5,54	▲3,73
Din K.ve A.B.	10	10	0	10,00	100	▲7,88	▲6,86	▲4,16
İngilizce	10	7	3	6,00	60	▲4,65	▲3,55	▲2,10
Matematik	20	9	6	7,00	35	▼9,50	▲4,57	▲2,73
Fen	20	19	1	18,67	93	▲12,02	▲8,25	▲5,46
Toplam:	90	69	16	63,67	71	▲51,27	▲37,00	▲24,14

Soru No	12345678901234567890
Sözel (TÜR)	AACBACADdBbaDBDbBCBc
Cevap Anh.	B AACBACADCBCBDCBCBA
Sözel (TAR)	ADDCCCBADd
Cevap Anh.	B ADDCCCBADB
Sözel (DİN)	DAACBBD CAB
Cevap Anh.	B DAACBBD CAB
Sözel (İNG)	bBAaBBACaD
Cevap Anh.	B CBADBBACCD
Sayısal (MAT)	aAaB Ddd DB Cbc DCA
Cevap Anh.	B CADBADCBADBCCABDCA
Sayısal (FEN)	CCABDBDBbADACBCDBCBD
Cevap Anh.	B CCABDBDBAADACBCDBCBD

8. SINIF BAŞARI BELİRLEME SINAVI

DERSLERE GÖRE BAŞARI ANALİZİ

Sözel (TÜR)	S	D	Y	B%
Türkçe				
Bağlamdan yararlanarak bilmediği kelime ve kelime gruplarının anlamını tahmin eder.	2	1	1	50
Okudukları ile ilgili çıkarımlarda bulunur.	3	3	0	100
Filiimsilerin cümledeki işlevlerini kavrar.	2	1	1	50
Metinle ilgili sorulara cevaplar.	3	3	0	100
Metnin ana fikrini/ana duygusunu belirler.	3	2	1	67
Deyim, atasözü ve özyeşilerin metne katkısını belirler.	2	1	1	50
Metindeki yardımcı fikirleri belirler.	2	1	1	50
Grafik, tablo ve çizelgeyle sunulan bilgileri yorumlar.	2	2	0	100
Metinde ele alınan sorunlara farklı çözümler üretir.	1	1	0	100

Sözel (TAR)	S	D	Y	B%
Tarih				
Mustafa Kemal'in askerlik hayatı ile ilgili olayları ve olguları onun kişilik özellikleri ile ilişkilendirir.	2	1	1	50
Avrupa'daki gelişmelerin yansımaları bağlamında Osmanlı Devleti'nin yirminci yüzyılın başlarındaki siyasi ve sosyal	5	5	0	100
Gençlik döneminde Mustafa Kemal'in fikir hayatını etkileyen önemli kişileri ve olayları kavrar.	2	2	0	100
Mustafa Kemal'in çocukluk ve öğrenim hayatından hareketle onun kişilik özelliklerinin oluşumu hakkında çıkarımlar	1	1	0	100

Sözel (DİN)	S	D	Y	B%
Din K.ve A.B.				
Kader İnancı	6	6	0	100
İnsanın ilmi, iradesi, sorumluluğu ile kader arasında ilişki kurar.	4	4	0	100

Sözel (İNG)	S	D	Y	B%
İngilizce				
FRIENDSHIP	10	7	3	70

Sayısal (MAT)	S	D	Y	B%
Matematik				
Verilen pozitif tam sayıların pozitif tam sayı çarpanlarını bulur, pozitif tam sayıların pozitif tam sayı çarpanlarını üslü	2	1	1	50
İki doğal sayının en büyük ortak bölenini (EBOB) ve en küçük ortak katını (EKOK) hesaplar, ilgili problemleri çözer.	7	3	2	43
Üslü ifadelerle ilgili temel kuralları anlar, birbirine denk ifadeler oluşturur.	5	2	1	40
Verilen iki doğal sayının aralarında asal olup olmadığını belirler.	2	0	2	0
Tam sayıların, tam sayı kuvvetlerini hesaplar.	2	1	0	50
Sayıların ondalık gösterimlerini 10'un tam sayı kuvvetlerini kullanarak çözümler.	2	2	0	100

Sayısal (FEN)	S	D	Y	B%
Fen				
Mevsimlerin oluşumuna yönelik tahminlerde bulunur.	13	12	1	92
İklim ve hava olayları arasındaki farkı açıklar.	5	5	0	100
İklim biliminin (klimatoloji) bir bilim dalı olduğunu ve bu alanda çalışan uzmanlara iklim bilimci (klimatolog) adı verildiğini	2	2	0	100

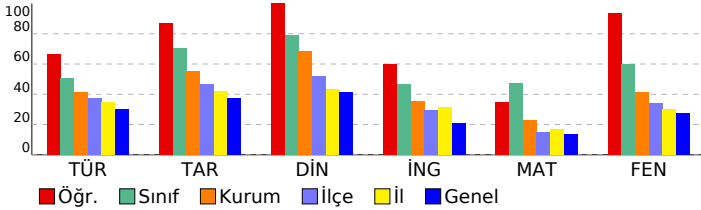

SINAV SONUÇ BELGESİ

İSTANBUL / PENDİK / ORHANGAZI İMAM HATİP ORTAOKULU

Öğrenci	Numara	Sınıf
ABDULLAH EFE ÇAMUR	35	8C

Puan Türü	Puan	Genel Ort.	Dereceler				
			Snf	Kurum	İlçe	İl	Genel
LGS	▲ 442,638	271,810	1	2	17	258	1250
Puanı Hesaplanan:			108	908	9304	73532	
Katılımlar:			19	108	908	9313	73637

Ders	Soru	Doğru	Yanlış	Net	Başarı %	Sınıf Ort.	Kurum Ort.	Genel Ort.
Türkçe	20	15	5	13,33	67	▲ 5,90	▲ 8,23	▲ 5,96
Tarih	10	9	1	8,67	87	▲ 5,65	▲ 5,54	▲ 3,73
Din K.ve A.B.	10	8	2	7,33	73	▲ 6,56	▲ 6,86	▲ 4,16
İngilizce	10	10	0	10,00	100	▲ 3,60	▲ 3,55	▲ 2,10
Matematik	20	17	2	16,33	82	▲ 3,84	▲ 4,57	▲ 2,73
Fen	20	19	1	18,67	93	▲ 6,58	▲ 8,25	▲ 5,46
Toplam:	90	78	11	74,33	83	▲ 32,12	▲ 37,00	▲ 24,14

Soru No	12345678901234567890
Sözel (TÜR)	AaABCDcDCbBCDACABCdA
Cevap Anh.	A ABCBCDBDCABCDACABCAA
Sözel (TAR)	BDABCCCDcA
Cevap Anh.	A BDABCCDDA
Sözel (DİN)	BACDcBCAbD
Cevap Anh.	A BACDBBCAAD
Sözel (İNG)	DCCABBDABC
Cevap Anh.	A DCCABBDABC
Sayısal (MAT)	ACDBACCDBDBcABCD dDAC
Cevap Anh.	A ACDBACCDBDBDABCDABDAC
Sayısal (FEN)	DBCBCBCADAdBDBDBACC
Cevap Anh.	A DBCBCBCADAABDBDBACC

8. SINIF BAŞARI BELİRLEME SINAVI

DERSLERE GÖRE BAŞARI ANALİZİ

Sözel (TÜR)	S	D	Y	B%
Türkçe				
Bağlamdan yararlanarak bilmediği kelime ve kelime gruplarının anlamını tahmin eder.	2	1	1	50
Okudukları ile ilgili çıkarımlarda bulunur.	3	2	1	67
Filiimsilerin cümledeki işlevlerini kavrar.	2	2	0	100
Metinle ilgili sorulara cevaplar.	3	3	0	100
Metnin ana fikrini/ana duygusunu belirler.	3	1	2	33
Deyim, atasözü ve özyeşillerin metne katkısını belirler.	2	2	0	100
Metindeki yardımcı fikirleri belirler.	2	2	0	100
Grafik, tablo ve çizelgeyle sunulan bilgileri yorumlar.	2	2	0	100
Metinde ele alınan sorunlara farklı çözümler üretir.	1	0	1	0

Sözel (TAR)	S	D	Y	B%
Tarih				
Mustafa Kemal'in askerlik hayatı ile ilgili olayları ve olguları onun kişilik özellikleri ile ilişkilendirir.	2	2	0	100
Avrupa'daki gelişmelerin yansımaları bağlamında Osmanlı Devleti'nin yirminci yüzyılın başlarındaki siyasi ve sosyal	5	5	0	100
Gençlik döneminde Mustafa Kemal'in fikir hayatını etkileyen önemli kişileri ve olayları kavrar.	2	1	1	50
Mustafa Kemal'in çocukluk ve öğrenim hayatından hareketle onun kişilik özelliklerinin oluşumu hakkında çıkarımlar	1	1	0	100

Sözel (DİN)	S	D	Y	B%
Din K.ve A.B.				
Kader inancı	6	5	1	83
İnsanın ilmi, iradesi, sorumluluğu ile kader arasında ilişki kurar.	4	3	1	75

Sözel (İNG)	S	D	Y	B%
İngilizce				
FRIENDSHIP	10	10	0	100

Sayısal (MAT)	S	D	Y	B%
Matematik				
Verilen pozitif tam sayıların pozitif tam sayı çarpanlarını bulur, pozitif tam sayıların pozitif tam sayı çarpanlarını üslü	2	2	0	100
İki doğal sayının en büyük ortak bölenini (EBOB) ve en küçük ortak katını (EKOK) hesaplar, ilgili problemleri çözer.	7	7	0	100
Üslü ifadelerle ilgili temel kuralları anlar, birbirine denk ifadeler oluşturur.	5	4	0	80
Verilen iki doğal sayının aralarında asal olup olmadığını belirler.	2	2	0	100
Tam sayıların, tam sayı kuvvetlerini hesaplar.	2	1	1	50
Sayıların ondalık gösterimlerini 10'un tam sayı kuvvetlerini kullanarak çözümler.	2	1	1	50

Sayısal (FEN)	S	D	Y	B%
Fen				
Mevsimlerin oluşumuna yönelik tahminlerde bulunur.	13	12	1	92
İklim ve hava olayları arasındaki farkı açıklar.	5	5	0	100
İklim biliminin (klimatoloji) bir bilim dalı olduğunu ve bu alanda çalışan uzmanlara iklim bilimci (klimatolog) adı verildiğini	2	2	0	100

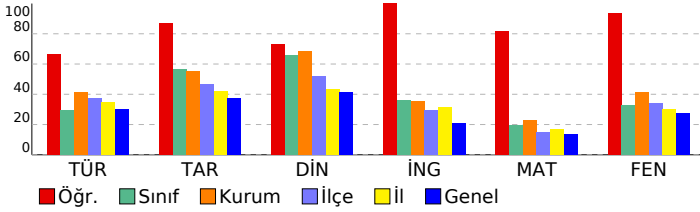

SINAV SONUÇ BELGESİ

İSTANBUL / PENDİK / ORHANGAZI İMAM HATİP ORTAOKULU

Öğrenci	Numara	Sınıf
AH *T ARDA YAVUZ	167	8C

Puan Türü	Puan	Genel Ort.	Dereceler				
			Snf	Kurum	İlçe	İl	Genel
LGS	▼ 253,487	271,810	13	84	603	5522	38337
Puanı Hesaplanan:			108	908	9304	73532	
Katılımlar:			19	108	908	9313	73637

Ders	Soru	Doğru	Yanlış	Net	Başarı %	Sınıf Ort.	Kurum Ort.	Genel Ort.
Türkçe	20	5	12	1,00	5	▼ 5,90	▼ 8,23	▼ 5,96
Tarih	10	6	4	4,67	47	▼ 5,65	▼ 5,54	▲ 3,73
Din K.ve A.B.	10	9	1	8,67	87	▲ 6,56	▲ 6,86	▲ 4,16
İngilizce	10	4	5	2,33	23	▼ 3,60	▼ 3,55	▲ 2,10
Matematik	20	6	6	4,00	20	▲ 3,84	▼ 4,57	▲ 2,73
Fen	20	6	11	2,33	12	▼ 6,58	▼ 8,25	▼ 5,46
Toplam:	90	36	39	23,00	26	▼ 32,12	▼ 37,00	▼ 24,14

Soru No	12345678901234567890
Sözel (TÜR)	cAbBddAb cb DaDaa db
Cevap Anh.	B AACBACDCBACBDBCBCBA
Sözel (TAR)	ADDbCaaADB
Cevap Anh.	B ADDCCCBADB
Sözel (DİN)	DAAbBDDCAB
Cevap Anh.	B DAACBDDCAB
Sözel (İNG)	baAca dCCD
Cevap Anh.	B CBADBBACCD
Sayısal (MAT)	Cbbc DC Aa DB b a
Cevap Anh.	B CADBADCBADBDBCCABDCA
Sayısal (FEN)	bCABDaac A dbca abBb
Cevap Anh.	B CCABDBDBAADACBCDBCBD

8. SINIF BAŞARI BELİRLEME SINAVI

DERSLERE GÖRE BAŞARI ANALİZİ

Sözel (TÜR)	S	D	Y	B%
Türkçe				
Bağlamdan yararlanarak bilmediği kelime ve kelime gruplarının anlamını tahmin eder.	2	0	2	0
Okudukları ile ilgili çıkarımlarda bulunur.	3	0	2	0
Filiimsilerin cümledeki işlevlerini kavrar.	2	0	2	0
Metinle ilgili soruların cevaplar.	3	3	0	100
Metnin ana fikrini/ana duygusunu belirler.	3	0	3	0
Deyim, atasözü ve özyeşilerin metne katkısını belirler.	2	0	1	0
Metindeki yardımcı fikirleri belirler.	2	1	0	50
Grafik, tablo ve çizelgeyle sunulan bilgileri yorumlar.	2	0	2	0
Metinde ele alınan sorunlara farklı çözümler üretir.	1	1	0	100

Sözel (TAR)	S	D	Y	B%
Tarih				
Mustafa Kemal'in askerlik hayatı ile ilgili olayları ve olguları onun kişilik özellikleri ile ilişkilendirir.	2	2	0	100
Avrupa'daki gelişmelerin yansımaları bağlamında Osmanlı Devleti'nin yirminci yüzyılın başlarındaki siyasi ve sosyal	5	2	3	40
Gençlik döneminde Mustafa Kemal'in fikir hayatını etkileyen önemli kişileri ve olayları kavrar.	2	1	1	50
Mustafa Kemal'in çocukluk ve öğrenim hayatından hareketle onun kişilik özelliklerinin oluşumu hakkında çıkarımlar	1	1	0	100

Sözel (DİN)	S	D	Y	B%
Din K.ve A.B.				
Kader İnancı	6	5	1	83
İnsanın ilmi, iradesi, sorumluluğu ile kader arasında ilişki kurar.	4	4	0	100

Sözel (İNG)	S	D	Y	B%
İngilizce				
FRIENDSHIP	10	4	5	40

Sayısal (MAT)	S	D	Y	B%
Matematik				
Verilen pozitif tam sayıların pozitif tam sayı çarpanlarını bulur, pozitif tam sayıların pozitif tam sayı çarpanlarını üslü	2	0	1	0
İki doğal sayının en büyük ortak bölenini (EBOB) ve en küçük ortak katını (EKOK) hesaplar, ilgili problemleri çözer.	7	3	1	43
Üslü ifadelerle ilgili temel kuralları anlar, birbirine denk ifadeler oluşturur.	5	2	0	40
Verilen iki doğal sayının aralarında asal olup olmadığını belirler.	2	0	1	0
Tam sayıların, tam sayı kuvvetlerini hesaplar.	2	1	1	50
Sayıların ondalık gösterimlerini 10'un tam sayı kuvvetlerini kullanarak çözümler.	2	0	2	0

Sayısal (FEN)	S	D	Y	B%
Fen				
Mevsimlerin oluşumuna yönelik tahminlerde bulunur.	13	2	9	15
İklim ve hava olayları arasındaki farkı açıklar.	5	3	1	60
İklim biliminin (klimatoloji) bir bilim dalı olduğunu ve bu alanda çalışan uzmanlara iklim bilimci (klimatolog) adı veri	2	1	1	50

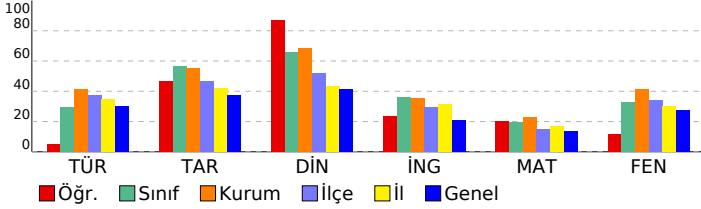

SINAV SONUÇ BELGESİ

İSTANBUL / PENDİK / ORHANGAZI İMAM HATİP ORTAOKULU

Öğrenci	Numara	Sınıf
EBUBEKİR KABAN	211	8C

Puan Türü	Puan	Genel Ort.	Dereceler				
			Snf	Kurum	İlçe	İl	Genel
LGS	▼ 217,625	271,810	17	102	791	7500	54843
Puanı Hesaplanan:			108	908	9304	73532	
Katılımlar:			19	108	908	9313	73637

Ders	Soru	Doğru	Yanlış	Net	Başarı %	Sınıf Ort.	Kurum Ort.	Genel Ort.
Türkçe	20	7	13	2,67	13	▼ 5,90	▼ 8,23	▼ 5,96
Tarih	10	2	8	-0,67	-7	▼ 5,65	▼ 5,54	▼ 3,73
Din K.ve A.B.	10	4	6	2,00	20	▼ 6,56	▼ 6,86	▼ 4,16
İngilizce	10	2	8	-0,67	-7	▼ 3,60	▼ 3,55	▼ 2,10
Matematik	20	2	7	-0,33	-2	▼ 3,84	▼ 4,57	▼ 2,73
Fen	20	7	13	2,67	13	▼ 6,58	▼ 8,25	▼ 5,46
Toplam:	90	24	55	5,67	6	▼ 32,12	▼ 37,00	▼ 24,14

Soru No	12345678901234567890
Sözel (TÜR)	bACdACccdadbdcaDCdbdA
Cevap Anh.	B AACBACADCBACDBDCBCBA
Sözel (TAR)	AcbdAcabdc
Cevap Anh.	B ADDCCCCBADB
Sözel (DİN)	DbACadcbAd
Cevap Anh.	B DAACBBD CAB
Sözel (İNG)	accaBcbabD
Cevap Anh.	B CBADBBACCD
Sayısal (MAT)	CAaa a cc b b
Cevap Anh.	B CADBADCBADBDBCCABDCA
Sayısal (FEN)	dbAabcDBccaddBCacdBD
Cevap Anh.	B CCABDBDBAADACBCDDBCBD

8. SINIF BAŞARI BELİRLEME SINAVI

DERSLERE GÖRE BAŞARI ANALİZİ

Sözel (TÜR)	S	D	Y	B%
Türkçe				
Bağlamdan yararlanarak bilmediği kelime ve kelime gruplarının anlamını tahmin eder.	2	1	1	50
Okudukları ile ilgili çıkarımlarda bulunur.	3	1	2	33
Filiimsilerin cümledeki işlevlerini kavrar.	2	1	1	50
Metinle ilgili sorulara cevaplar.	3	1	2	33
Metnin ana fikrini/ana duygusunu belirler.	3	1	2	33
Deyim, atasözü ve özyeşilerin metne katkısını belirler.	2	0	2	0
Metindeki yardımcı fikirleri belirler.	2	0	2	0
Grafik, tablo ve çizelgeyle sunulan bilgileri yorumlar.	2	1	1	50
Metinde ele alınan sorunlara farklı çözümler üretir.	1	1	0	100

Sözel (TAR)	S	D	Y	B%
Tarih				
Mustafa Kemal'in askerlik hayatı ile ilgili olayları ve olguları onun kişilik özellikleri ile ilişkilendirir.	2	0	2	0
Avrupa'daki gelişmelerin yansımaları bağlamında Osmanlı Devleti'nin yirminci yüzyılın başlarındaki siyasi ve sosyal	5	1	4	20
Gençlik döneminde Mustafa Kemal'in fikir hayatını etkileyen önemli kişileri ve olayları kavrar.	2	0	2	0
Mustafa Kemal'in çocukluk ve öğrenim hayatından hareketle onun kişilik özelliklerinin oluşumu hakkında çıkarımlar	1	1	0	100

Sözel (DİN)	S	D	Y	B%
Din K.ve A.B.				
Kader inancı	6	4	2	67
İnsanın ilmi, iradesi, sorumluluğu ile kader arasında ilişki kurar.	4	0	4	0

Sözel (İNG)	S	D	Y	B%
İngilizce				
FRIENDSHIP	10	2	8	20

Sayısal (MAT)	S	D	Y	B%
Matematik				
Verilen pozitif tam sayıların pozitif tam sayı çarpanlarını bulur, pozitif tam sayıların pozitif tam sayı çarpanlarını üslü	2	0	0	0
İki doğal sayının en büyük ortak bölenini (EBOB) ve en küçük ortak katını (EKOK) hesaplar, ilgili problemleri çözer.	7	1	2	14
Üslü ifadelerle ilgili temel kuralları anlar, birbirine denk ifadeler oluşturur.	5	0	2	0
Verilen iki doğal sayının aralarında asal olup olmadığını belirler.	2	0	1	0
Tam sayıların, tam sayı kuvvetlerini hesaplar.	2	0	1	0
Sayıların ondalık gösterimlerini 10'un tam sayı kuvvetlerini kullanarak çözümler.	2	1	1	50

Sayısal (FEN)	S	D	Y	B%
Fen				
Mevsimlerin oluşumuna yönelik tahminlerde bulunur.	13	6	7	46
İklim ve hava olayları arasındaki farkı açıklar.	5	0	5	0
İklim biliminin (klimatoloji) bir bilim dalı olduğunu ve bu alanda çalışan uzmanlara iklim bilimci (klimatolog) adı verildiğini	2	1	1	50

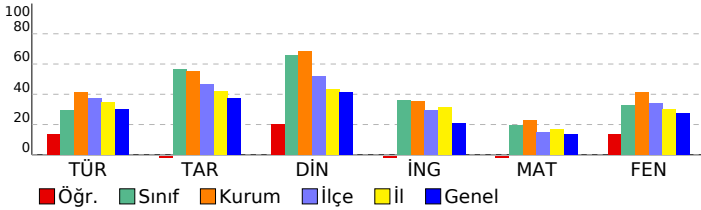

SINAV SONUÇ BELGESİ

İSTANBUL / PENDİK / ORHANGAZI İMAM HATİP ORTAOKULU

Öğrenci	Numara	Sınıf
EFE AVŞAR	46	8C

Puan Türü	Puan	Genel Ort.	Dereceler				
			Snf	Kurum	İlçe	İl	Genel
LGS	▲ 300,090	271,810	9	61	355	3369	22411
Puanı Hesaplanan:			108	908	9304	73532	
Katılımlar:			19	108	908	9313	73637

Ders	Soru	Doğru	Yanlış	Net	Başarı %	Sınıf Ort.	Kurum Ort.	Genel Ort.
Türkçe	20	11	8	8,33	42	▲ 5,90	▲ 8,23	▲ 5,96
Tarih	10	9	1	8,67	87	▲ 5,65	▲ 5,54	▲ 3,73
Din K.ve A.B.	10	8	2	7,33	73	▲ 6,56	▲ 6,86	▲ 4,16
İngilizce	10	2	8	-0,67	-7	▼ 3,60	▼ 3,55	▼ 2,10
Matematik	20	7	9	4,00	20	▲ 3,84	▼ 4,57	▲ 2,73
Fen	20	9	9	6,00	30	▼ 6,58	▼ 8,25	▲ 5,46
Toplam:	90	46	37	33,67	37	▲ 32,12	▼ 37,00	▲ 24,14

Soru No	12345678901234567890
Sözel (TÜR)	ABCad BDCbBaDACdBbbd
Cevap Anh.	A ABCBCDBDCABCDACABCAA
Sözel (TAR)	dDABCCDDA
Cevap Anh.	A BDABCCDDA
Sözel (DİN)	BACDBBdAbd
Cevap Anh.	A BACDBBCAAD
Sözel (İNG)	DCadcdcbab
Cevap Anh.	A DCCABBDABC
Sayısal (MAT)	A bcbdBDBb dbA bAd
Cevap Anh.	A ACDBACCBDBDABCDABDAC
Sayısal (FEN)	DabB CBaADbdB acBdCd
Cevap Anh.	A DBCBDCBCADAABDBDBACC

8. SINIF BAŞARI BELİRLEME SINAVI

DERSLERE GÖRE BAŞARI ANALİZİ

Sözel (TÜR)	S	D	Y	B%
Türkçe				
Bağlamdan yararlanarak bilmediği kelime ve kelime gruplarının anlamını tahmin eder.	2	2	0	100
Okudukları ile ilgili çıkarımlarda bulunur.	3	2	1	67
Filiimsilerin cümledeki işlevlerini kavrar.	2	1	1	50
Metinle ilgili sorulara cevaplar.	3	2	0	67
Metnin ana fikrini/ana duygusunu belirler.	3	1	2	33
Deyim, atasözü ve özyeşilerin metne katkısını belirler.	2	2	0	100
Metindeki yardımcı fikirleri belirler.	2	1	1	50
Grafik, tablo ve çizelgeyle sunulan bilgileri yorumlar.	2	0	2	0
Metinde ele alınan sorunlara farklı çözümler üretir.	1	0	1	0

Sözel (TAR)	S	D	Y	B%
Tarih				
Mustafa Kemal'in askerlik hayatı ile ilgili olayları ve olguları onun kişilik özellikleri ile ilişkilendirir.	2	1	1	50
Avrupa'daki gelişmelerin yansımaları bağlamında Osmanlı Devleti'nin yirminci yüzyılın başlarındaki siyasi ve sosyal	5	5	0	100
Gençlik döneminde Mustafa Kemal'in fikir hayatını etkileyen önemli kişileri ve olayları kavrar.	2	2	0	100
Mustafa Kemal'in çocukluk ve öğrenim hayatından hareketle onun kişilik özelliklerinin oluşumu hakkında çıkarımlar	1	1	0	100

Sözel (DİN)	S	D	Y	B%
Din K.ve A.B.				
Kader inancı	6	4	2	67
İnsanın ilmi, iradesi, sorumluluğu ile kader arasında ilişki kurar.	4	4	0	100

Sözel (İNG)	S	D	Y	B%
İngilizce				
FRIENDSHIP	10	2	8	20

Sayısal (MAT)	S	D	Y	B%
Matematik				
Verilen pozitif tam sayıların pozitif tam sayı çarpanlarını bulur, pozitif tam sayıların pozitif tam sayı çarpanlarını üslü	2	1	1	50
İki doğal sayının en büyük ortak bölenini (EBOB) ve en küçük ortak katını (EKOK) hesaplar, ilgili problemleri çözer.	7	2	2	29
Üslü ifadelerle ilgili temel kuralları anlar, birbirine denk ifadeler oluşturur.	5	2	3	40
Verilen iki doğal sayının aralarında asal olup olmadığını belirler.	2	0	2	0
Tam sayıların, tam sayı kuvvetlerini hesaplar.	2	1	0	50
Sayıların ondalık gösterimlerini 10'un tam sayı kuvvetlerini kullanarak çözümler.	2	1	1	50

Sayısal (FEN)	S	D	Y	B%
Fen				
Mevsimlerin oluşumuna yönelik tahminlerde bulunur.	13	6	5	46
İklim ve hava olayları arasındaki farkı açıklar.	5	3	2	60
İklim biliminin (klimatoloji) bir bilim dalı olduğunu ve bu alanda çalışan uzmanlara iklim bilimci (klimatolog) adı verildiğini	2	0	2	0

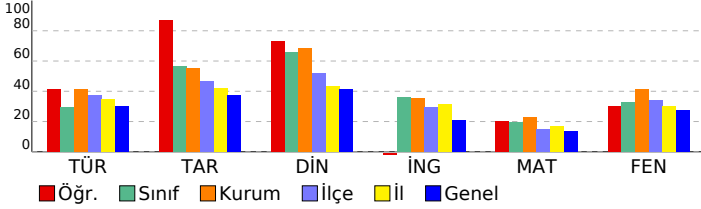

SINAV SONUÇ BELGESİ

İSTANBUL / PENDİK / ORHANGAZI İMAM HATİP ORTAOKULU

Öğrenci	Numara	Sınıf
EMRE SARITAŞ	91	8C

Puan Türü	Puan	Genel Ort.	Dereceler				
			Snf	Kurum	İlçe	İl	Genel
LGS	▲ 320,025	271,810	5	51	278	2665	17390
Puanı Hesaplanan:			108	908	9304	73532	
Katılımlar:			19	108	908	9313	73637

Ders	Soru	Doğru	Yanlış	Net	Başarı %	Sınıf Ort.	Kurum Ort.	Genel Ort.
Türkçe	20	12	7	9,67	48	▲ 5,90	▲ 8,23	▲ 5,96
Tarih	10	7	3	6,00	60	▲ 5,65	▲ 5,54	▲ 3,73
Din K.ve A.B.	10	7	3	6,00	60	▼ 6,56	▼ 6,86	▲ 4,16
İngilizce	10	2	5	0,33	3	▼ 3,60	▼ 3,55	▼ 2,10
Matematik	20	10	10	6,67	33	▲ 3,84	▲ 4,57	▲ 2,73
Fen	20	11	9	8,00	40	▲ 6,58	▼ 8,25	▲ 5,46
Toplam:	90	49	37	36,67	41	▲ 32,12	▼ 37,00	▲ 24,14

Soru No	12345678901234567890
Sözel (TÜR)	ABCbDcDCbBbaACAcC b
Cevap Anh.	A ABCBCDBDCABCDACABCAA
Sözel (TAR)	BDdBCCacDA
Cevap Anh.	A BDABCCDDA
Sözel (DİN)	BcbDcBCAAD
Cevap Anh.	A BACDBBCAAD
Sözel (İNG)	badcBc A
Cevap Anh.	A DCCABBDABC
Sayısal (MAT)	AbDBcdCBaBcbCbaAdcAC
Cevap Anh.	A ACDBACCBDBDABCDABDAC
Sayısal (FEN)	cBdaDbBaADcBaDBDBACb
Cevap Anh.	A DBCBDCBCADAABDBDBACC

8. SINIF BAŞARI BELİRLEME SINAVI

DERSLERE GÖRE BAŞARI ANALİZİ

Sözel (TÜR)	S	D	Y	B%
Türkçe				
Bağlamdan yararlanarak bilmediği kelime ve kelime gruplarının anlamını tahmin eder.	2	2	0	100
Okudukları ile ilgili çıkarımlarda bulunur.	3	3	0	100
Filiimsilerin cümledeki işlevlerini kavrar.	2	1	1	50
Metninle ilgili sorulara cevaplar.	3	2	1	67
Metnin ana fikrini/ana duygusunu belirler.	3	1	2	33
Deyim, atasözü ve özyeşilerin metne katkısını belirler.	2	1	1	50
Metindeki yardımcı fikirleri belirler.	2	1	1	50
Grafik, tablo ve çizelgeyle sunulan bilgileri yorumlar.	2	1	1	50
Metinde ele alınan sorunlara farklı çözümler üretir.	1	0	0	0

Sözel (TAR)	S	D	Y	B%
Tarih				
Mustafa Kemal'in askerlik hayatı ile ilgili olayları ve olguları onun kişilik özellikleri ile ilişkilendirir.	2	2	0	100
Avrupa'daki gelişmelerin yansımaları bağlamında Osmanlı Devleti'nin yirminci yüzyılın başlarındaki siyasi ve sosyal	5	3	2	60
Gençlik döneminde Mustafa Kemal'in fikir hayatını etkileyen önemli kişileri ve olayları kavrar.	2	1	1	50
Mustafa Kemal'in çocukluk ve öğrenim hayatından hareketle onun kişilik özelliklerinin oluşumu hakkında çıkarımlar	1	1	0	100

Sözel (DİN)	S	D	Y	B%
Din K.ve A.B.				
Kader inancı	6	5	1	83
İnsanın ilmi, iradesi, sorumluluğu ile kader arasında ilişki kurar.	4	2	2	50

Sözel (İNG)	S	D	Y	B%
İngilizce				
FRIENDSHIP	10	2	5	20

Sayısal (MAT)	S	D	Y	B%
Matematik				
Verilen pozitif tam sayıların pozitif tam sayı çarpanlarını bulur, pozitif tam sayıların pozitif tam sayı çarpanlarını üslü	2	1	1	50
İki doğal sayının en büyük ortak bölenini (EBOB) ve en küçük ortak katını (EKOK) hesaplar, ilgili problemleri çözer.	7	4	3	57
Üslü ifadelerle ilgili temel kuralları anlar, birbirine denk ifadeler oluşturur.	5	4	1	80
Verilen iki doğal sayının aralarında asal olup olmadığını belirler.	2	0	2	0
Tam sayıların, tam sayı kuvvetlerini hesaplar.	2	0	2	0
Sayıların ondalık gösterimlerini 10'un tam sayı kuvvetlerini kullanarak çözümler.	2	1	1	50

Sayısal (FEN)	S	D	Y	B%
Fen				
Mevsimlerin oluşumuna yönelik tahminlerde bulunur.	13	5	8	38
İklim ve hava olayları arasındaki farkı açıklar.	5	5	0	100
İklim biliminin (klimatoloji) bir bilim dalı olduğunu ve bu alanda çalışan uzmanlara iklim bilimci (klimatolog) adı verildiğini	2	1	1	50

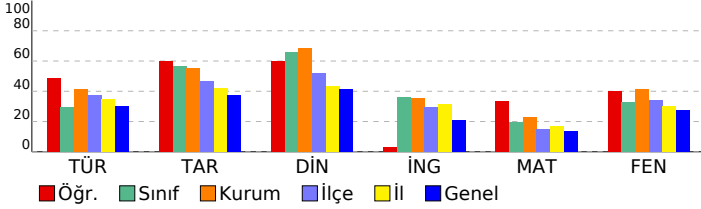

SINAV SONUÇ BELGESİ							8. SINIF BAŞARI BELİRLEME SINAVI			
İSTANBUL / PENDİK / ORHANGAZI İMAM HATİP ORTAOKULU							DERSLERE GÖRE BAŞARI ANALİZİ			
Öğrenci			Numara		Sınıf					
HÜSEYİN E YAZICIOĞLU			45		8C					
Puan Türü	Puan	Genel Ort.	Dereceler							
			Snf	Kurum	İlçe	İl	Genel			
LGS	▼ 233,080	271,810	15	97	713	6623	47174			
Puanı Hesaplanan:			108	908	9304	73532				
Katılımlar:			19	108	908	9313	73637			

Ders	Soru	Doğru	Yanlış	Net	Başarı %	Sınıf Ort.	Kurum Ort.	Genel Ort.
Türkçe	20	4	4	2,67	13	▼ 5,90	▼ 8,23	▼ 5,96
Tarih	10	7	2	6,33	63	▲ 5,65	▲ 5,54	▲ 3,73
Din K.ve A.B.	10	7	2	6,33	63	▼ 6,56	▼ 6,86	▲ 4,16
İngilizce	10	2	6	0,00	0	▼ 3,60	▼ 3,55	▼ 2,10
Matematik	20	1	2	0,33	2	▼ 3,84	▼ 4,57	▼ 2,73
Fen	20	3	7	0,67	3	▼ 6,58	▼ 8,25	▼ 5,46
Toplam:	90	24	23	16,33	18	▼ 32,12	▼ 37,00	▼ 24,14

Soru No	1 2 3 4 5 6 7 8 9 0 1 2 3 4 5 6 7 8 9 0
Sözel (TÜR)	bA ddC Db A
Cevap Anh.	B AACBACADCBACDBDCBCBA
Sözel (TAR)	ADbCCbBAD
Cevap Anh.	B ADDCCCCBADB
Sözel (DİN)	D ACdBDCAa
Cevap Anh.	B DAACBBD CAB
Sözel (İNG)	C cb aAd db
Cevap Anh.	B CBADBBACCD
Sayısal (MAT)	Ac c
Cevap Anh.	B CADBADCBADBDBCCABDCA
Sayısal (FEN)	bCd aDd b a c B
Cevap Anh.	B CCABDBDBAADACBCDDBCBD

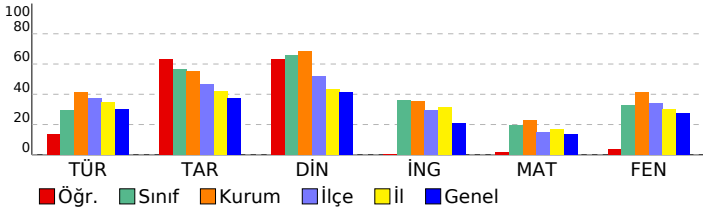

Sözel (TÜR)	S	D	Y	B%
Türkçe				
Bağlamdan yararlanarak bilmediği kelime ve kelime gruplarının anlamını tahmin eder.	2	0	0	0
Okudukları ile ilgili çıkarımlarda bulunur.	3	1	0	33
Filiimsilerin cümledeki işlevlerini kavrar.	2	0	0	0
Metinle ilgili sorulara cevaplar.	3	0	1	0
Metnin ana fikrini/ana duygusunu belirler.	3	1	0	33
Deyim, atasözü ve özyeşilerin metne katkısını belirler.	2	1	0	50
Metindeki yardımcı fikirleri belirler.	2	0	1	0
Grafik, tablo ve çizelgeyle sunulan bilgileri yorumlar.	2	0	2	0
Metinde ele alınan sorunlara farklı çözümler üretir.	1	1	0	100
Sözel (TAR)				
Tarih				
Mustafa Kemal'in askerlik hayatı ile ilgili olayları ve olguları onun kişilik özellikleri ile ilişkilendirir.	2	1	0	50
Avrupa'daki gelişmelerin yansımaları bağlamında Osmanlı Devleti'nin yirminci yüzyılın başlarındaki siyasi ve sosyal	5	3	2	60
Gençlik döneminde Mustafa Kemal'in fikir hayatını etkileyen önemli kişileri ve olayları kavrar.	2	2	0	100
Mustafa Kemal'in çocukluk ve öğrenim hayatından hareketle onun kişilik özelliklerinin oluşumu hakkında çıkarımlar	1	1	0	100
Sözel (DİN)				
Din K.ve A.B.				
Kader İnancı	6	4	1	67
İnsanın ilmi, iradesi, sorumluluğu ile kader arasında ilişki kurar.	4	3	1	75
Sözel (İNG)				
İngilizce				
FRIENDSHIP	10	2	6	20
Sayısal (MAT)				
Matematik				
Verilen pozitif tam sayıların pozitif tam sayı çarpanlarını bulur, pozitif tam sayıların pozitif tam sayı çarpanlarını üslü	2	0	0	0
İki doğal sayının en büyük ortak bölenini (EBOB) ve en küçük ortak katını (EKOK) hesaplar, ilgili problemleri çözer.	7	0	1	0
Üslü ifadelerle ilgili temel kuralları anlar, birbirine denk ifadeler oluşturur.	5	0	0	0
Verilen iki doğal sayının aralarında asal olup olmadığını belirler.	2	0	1	0
Tam sayıların, tam sayı kuvvetlerini hesaplar.	2	0	0	0
Sayıların ondalık gösterimlerini 10'un tam sayı kuvvetlerini kullanarak çözümler.	2	1	0	50
Sayısal (FEN)				
Fen				
Mevsimlerin oluşumuna yönelik tahminlerde bulunur.	13	1	3	8
İklim ve hava olayları arasındaki farkı açıklar.	5	2	2	40
İklim biliminin (klimatoloji) bir bilim dalı olduğunu ve bu alanda çalışan uzmanlara iklim bilimci (klimatolog) adı verir	2	0	2	0

SINAV SONUÇ BELGESİ

8. SINIF BAŞARI BELİRLEME SINAVI

İSTANBUL / PENDİK / ORHANGAZI İMAM HATİP ORTAOKULU

Öğrenci	Numara	Sınıf
İBPAHİM ÖMER YAVUZ	254	8C

Puan Türü	Puan	Genel Ort.	Dereceler				
LGS	▲ 310,594	271,810	Snf	Kurum	İlçe	İl	Genel

Puanı Hesaplanan:		108	908	9304	73532	
Katılımlar:		19	108	908	9313	73637

Ders	Soru	Doğru	Yanlış	Net	Başarı %	Sınıf Ort.	Kurum Ort.	Genel Ort.
Türkçe	20	11	9	8,00	40	▲ 5,90	▼ 8,23	▲ 5,96
Tarih	10	8	2	7,33	73	▲ 5,65	▲ 5,54	▲ 3,73
Din K.ve A.B.	10	10	0	10,00	100	▲ 6,56	▲ 6,86	▲ 4,16
İngilizce	10	8	2	7,33	73	▲ 3,60	▲ 3,55	▲ 2,10
Matematik	20	6	11	2,33	12	▼ 3,84	▼ 4,57	▼ 2,73
Fen	20	10	9	7,00	35	▲ 6,58	▼ 8,25	▲ 5,46
Toplam:	90	53	33	42,00	47	▲ 32,12	▲ 37,00	▲ 24,14

Soru No	12345678901234567890
Sözel (TÜR)	bcdAdAdDbBacBDCBCBA
Cevap Anh.	B AACBACADCBCBDCBCBA
Sözel (TAR)	AcDCCCBADd
Cevap Anh.	B ADDCCCBADB
Sözel (DİN)	DAACBBD CAB
Cevap Anh.	B DAACBBD CAB
Sözel (İNG)	bBAcBBACCD
Cevap Anh.	B CBADBBACCD
Sayısal (MAT)	Cbbcc CB Da dCCdacbb
Cevap Anh.	B CADBADCBADBDBCCABDCA
Sayısal (FEN)	CCABDBcBAA dbcbacdBb
Cevap Anh.	B CCABDBDBAADACBCDDBCBD

DERSLERE GÖRE BAŞARI ANALİZİ			
Sözel (TÜR)			
Türkçe	S	D	Y B%
Bağlamdan yararlanarak bilmediği kelime ve kelime gruplarının anlamını tahmin eder.	2	2	0 100
Okudukları ile ilgili çıkarımlarda bulunur.	3	2	1 67
Filiimsilerin cümledeki işlevlerini kavrar.	2	2	0 100
Metinle ilgili sorulara cevaplar.	3	1	2 33
Metnin ana fikrini/ana duygusunu belirler.	3	1	2 33
Deyim, atasözü ve özyeşilerin metne katkısını belirler.	2	1	1 50
Metindeki yardımcı fikirleri belirler.	2	1	1 50
Grafik, tablo ve çizelgeyle sunulan bilgileri yorumlar.	2	1	1 50
Metinde ele alınan sorunlara farklı çözümler üretir.	1	0	1 0

Sözel (TAR)			
Tarih	S	D	Y B%
Mustafa Kemal'in askerlik hayatı ile ilgili olayları ve olguları onun kişilik özellikleri ile ilişkilendirir.	2	1	1 50
Avrupa'daki gelişmelerin yansımaları bağlamında Osmanlı Devleti'nin yirminci yüzyılın başlarındaki siyasi ve sosyal	5	5	0 100
Gençlik döneminde Mustafa Kemal'in fikir hayatını etkileyen önemli kişileri ve olayları kavrar.	2	1	1 50
Mustafa Kemal'in çocukluk ve öğrenim hayatından hareketle onun kişilik özelliklerinin oluşumu hakkında çıkarımlar	1	1	0 100

Sözel (DİN)			
Din K.ve A.B.	S	D	Y B%
Kader İnancı	6	6	0 100
İnsanın ilmi, iradesi, sorumluluğu ile kader arasında ilişki kurar.	4	4	0 100

Sözel (İNG)			
İngilizce	S	D	Y B%
FRIENDSHIP	10	8	2 80

Sayısal (MAT)			
Matematik	S	D	Y B%
Verilen pozitif tam sayıların pozitif tam sayı çarpanlarını bulur, pozitif tam sayıların pozitif tam sayı çarpanlarını üslü	2	0	2 0
İki doğal sayının en büyük ortak bölenini (EBOB) ve en küçük ortak katını (EKOK) hesaplar, ilgili problemleri çözer.	7	3	3 43
Üslü ifadelerle ilgili temel kuralları anlar, birbirine denk ifadeler oluşturur.	5	1	3 20
Verilen iki doğal sayının aralarında asal olup olmadığını belirler.	2	1	1 50
Tam sayıların, tam sayı kuvvetlerini hesaplar.	2	0	1 0
Sayıların ondalık gösterimlerini 10'un tam sayı kuvvetlerini kullanarak çözümler.	2	1	1 50

Sayısal (FEN)			
Fen	S	D	Y B%
Mevsimlerin oluşumuna yönelik tahminlerde bulunur.	13	4	9 31
İklim ve hava olayları arasındaki farkı açıklar.	5	4	0 80
İklim biliminin (klimatoloji) bir bilim dalı olduğunu ve bu alanda çalışan uzmanlara iklim bilimci (klimatolog) adı verildiğini	2	2	0 100

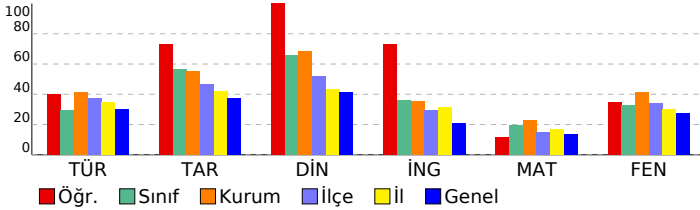

SINAV SONUÇ BELGESİ

İSTANBUL / PENDİK / ORHANGAZI İMAM HATİP ORTAOKULU

Öğrenci	Numara	Sınıf
MEHMET EFE SAĞLAM	165	8C

Puan Türü	Puan	Genel Ort.	Dereceler				
			Snf	Kurum	İlçe	İl	Genel
LGS	▲ 317,372	271,810	6	53	289	2739	18007
Puanı Hesaplanan:			108	908	9304	73532	
Katılımlar:			19	108	908	9313	73637

Ders	Soru	Doğru	Yanlış	Net	Başarı %	Sınıf Ort.	Kurum Ort.	Genel Ort.
Türkçe	20	11	7	8,67	43	▲ 5,90	▲ 8,23	▲ 5,96
Tarih	10	6	3	5,00	50	▼ 5,65	▼ 5,54	▲ 3,73
Din K.ve A.B.	10	8	1	7,67	77	▲ 6,56	▲ 6,86	▲ 4,16
İngilizce	10	10	0	10,00	100	▲ 3,60	▲ 3,55	▲ 2,10
Matematik	20	4	7	1,67	8	▼ 3,84	▼ 4,57	▼ 2,73
Fen	20	11	4	9,67	48	▲ 6,58	▲ 8,25	▲ 5,46
Toplam:	90	50	22	42,67	47	▲ 32,12	▲ 37,00	▲ 24,14

Soru No	12345678901234567890
Sözel (TÜR)	bBac DBD bBCDACABdbb
Cevap Anh.	A ABCBCDBDCABCDACBAAA
Sözel (TAR)	dDd CCCdCA
Cevap Anh.	A BDABCCDDA
Sözel (DİN)	BcCDBBCAA
Cevap Anh.	A BACDBBCAAD
Sözel (İNG)	DCCABBDABC
Cevap Anh.	A DCCABBDABC
Sayısal (MAT)	AC bc ac caD cb
Cevap Anh.	A ACDBACCDBDABCDABDAC
Sayısal (FEN)	bBCdCBb DA DBbCC
Cevap Anh.	A DBCBDCBCADAABDBDBACC

8. SINIF BAŞARI BELİRLEME SINAVI

DERSLERE GÖRE BAŞARI ANALİZİ

Sözel (TÜR)	S	D	Y	B%
Türkçe				
Bağlamdan yararlanarak bilmediği kelime ve kelime gruplarının anlamını tahmin eder.	2	1	1	50
Okudukları ile ilgili çıkarımlarda bulunur.	3	1	2	33
Filiimsilerin cümledeki işlevlerini kavrar.	2	1	0	50
Metinle ilgili sorulara cevaplar.	3	3	0	100
Metnin ana fikrini/ana duygusunu belirler.	3	1	2	33
Deyim, atasözü ve özyeşilerin metne katkısını belirler.	2	1	0	50
Metindeki yardımcı fikirleri belirler.	2	2	0	100
Grafik, tablo ve çizelgeyle sunulan bilgileri yorumlar.	2	1	1	50
Metinde ele alınan sorunlara farklı çözümler üretir.	1	0	1	0

Sözel (TAR)	S	D	Y	B%
Tarih				
Mustafa Kemal'in askerlik hayatı ile ilgili olayları ve olguları onun kişilik özellikleri ile ilişkilendirir.	2	1	1	50
Avrupa'daki gelişmelerin yansımaları bağlamında Osmanlı Devleti'nin yirminci yüzyılın başlarındaki siyasi ve sosyal	5	3	1	60
Gençlik döneminde Mustafa Kemal'in fikir hayatını etkileyen önemli kişileri ve olayları kavrar.	2	1	1	50
Mustafa Kemal'in çocukluk ve öğrenim hayatından hareketle onun kişilik özelliklerinin oluşumu hakkında çıkarımlar	1	1	0	100

Sözel (DİN)	S	D	Y	B%
Din K.ve A.B.				
Kader inancı	6	4	1	67
İnsanın ilmi, iradesi, sorumluluğu ile kader arasında ilişki kurar.	4	4	0	100

Sözel (İNG)	S	D	Y	B%
İngilizce				
FRIENDSHIP	10	10	0	100

Sayısal (MAT)	S	D	Y	B%
Matematik				
Verilen pozitif tam sayıların pozitif tam sayı çarpanlarını bulur, pozitif tam sayıların pozitif tam sayı çarpanlarını üslü	2	1	1	50
İki doğal sayının en büyük ortak bölenini (EBOB) ve en küçük ortak katını (EKOK) hesaplar, ilgili problemleri çözer.	7	1	1	14
Üslü ifadelerle ilgili temel kuralları anlar, birbirine denk ifadeler oluşturur.	5	1	2	20
Verilen iki doğal sayının aralarında asal olup olmadığını belirler.	2	1	1	50
Tam sayıların, tam sayı kuvvetlerini hesaplar.	2	0	1	0
Sayıların ondalık gösterimlerini 10'un tam sayı kuvvetlerini kullanarak çözümler.	2	0	1	0

Sayısal (FEN)	S	D	Y	B%
Fen				
Mevsimlerin oluşumuna yönelik tahminlerde bulunur.	13	6	3	46
İklim ve hava olayları arasındaki farkı açıklar.	5	4	0	80
İklim biliminin (klimatoloji) bir bilim dalı olduğunu ve bu alanda çalışan uzmanlara iklim bilimci (klimatolog) adı verildiğini	2	1	1	50

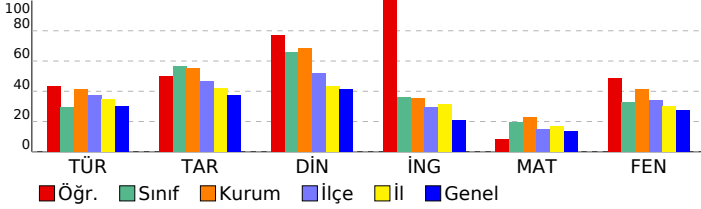

SINAV SONUÇ BELGESİ

İSTANBUL / PENDİK / ORHANGAZI İMAM HATİP ORTAOKULU

Öğrenci	Numara	Sınıf
MERT AKMEŞE	245	8C

Puan Türü	Puan	Genel Ort.	Dereceler				
			Snf	Kurum	İlçe	İl	Genel
LGS	▲ 335,300	271,810	4	40	217	2192	14092
Puanı Hesaplanan:			108	908	9304	73532	
Katılımlar:			19	108	908	9313	73637

Ders	Soru	Doğru	Yanlış	Net	Başarı %	Sınıf Ort.	Kurum Ort.	Genel Ort.
Türkçe	20	13	7	10,67	53	▲ 5,90	▲ 8,23	▲ 5,96
Tarih	10	8	2	7,33	73	▲ 5,65	▲ 5,54	▲ 3,73
Din K.ve A.B.	10	10	0	10,00	100	▲ 6,56	▲ 6,86	▲ 4,16
İngilizce	10	6	3	5,00	50	▲ 3,60	▲ 3,55	▲ 2,10
Matematik	20	6	8	3,33	17	▼ 3,84	▼ 4,57	▲ 2,73
Fen	20	12	6	10,00	50	▲ 6,58	▲ 8,25	▲ 5,46
Toplam:	90	55	26	46,33	51	▲ 32,12	▲ 37,00	▲ 24,14

Soru No	12345678901234567890
Sözel (TÜR)	cBCBDBcabcacDACABCAb
Cevap Anh.	A ABCBDBDBcABCDCABCAA
Sözel (TAR)	BDABCCbDcA
Cevap Anh.	A BDABCCDDA
Sözel (DİN)	BACDBBCCAAD
Cevap Anh.	A BACDBBCCAAD
Sözel (İNG)	DaCABaDc C
Cevap Anh.	A DCCABBDABC
Sayısal (MAT)	AbDdcCC a b daDcC
Cevap Anh.	A ACDBACCBDBDABCDABDAC
Sayısal (FEN)	bcCBDCBaA AAdDcDB Cd
Cevap Anh.	A DBCBDCBADAABDBDBACC

8. SINIF BAŞARI BELİRLEME SINAVI

DERSLERE GÖRE BAŞARI ANALİZİ

Sözel (TÜR)	S	D	Y	B%
Türkçe				
Bağlamdan yararlanarak bilmediği kelime ve kelime gruplarının anlamını tahmin eder.	2	1	1	50
Okudukları ile ilgili çıkarımlarda bulunur.	3	3	0	100
Filiimsilerin cümledeki işlevlerini kavrar.	2	1	1	50
Metninle ilgili soruların cevaplar.	3	2	1	67
Metnin ana fikrini/ana duygusunu belirler.	3	2	1	67
Deyim, atasözü ve özyeşilerin metne katkısını belirler.	2	1	1	50
Metindeki yardımcı fikirleri belirler.	2	1	1	50
Grafik, tablo ve çizelgeyle sunulan bilgileri yorumlar.	2	1	1	50
Metinde ele alınan sorunlara farklı çözümler üretir.	1	1	0	100

Sözel (TAR)	S	D	Y	B%
Tarih				
Mustafa Kemal'in askerlik hayatı ile ilgili olayları ve olguları onun kişilik özellikleri ile ilişkilendirir.	2	2	0	100
Avrupa'daki gelişmelerin yansımaları bağlamında Osmanlı Devleti'nin yirminci yüzyılın başlarındaki siyasi ve sosyal	5	5	0	100
Gençlik döneminde Mustafa Kemal'in fikir hayatını etkileyen önemli kişileri ve olayları kavrar.	2	0	2	0
Mustafa Kemal'in çocukluk ve öğrenim hayatından hareketle onun kişilik özelliklerinin oluşumu hakkında çıkarımlar	1	1	0	100

Sözel (DİN)	S	D	Y	B%
Din K.ve A.B.				
Kader inancı	6	6	0	100
İnsanın ilmi, iradesi, sorumluluğu ile kader arasında ilişki kurar.	4	4	0	100

Sözel (İNG)	S	D	Y	B%
İngilizce				
FRIENDSHIP	10	6	3	60

Sayısal (MAT)	S	D	Y	B%
Matematik				
Verilen pozitif tam sayıların pozitif tam sayı çarpanlarını bulur, pozitif tam sayıların pozitif tam sayı çarpanlarını üslü	2	1	1	50
İki doğal sayının en büyük ortak bölenini (EBOB) ve en küçük ortak katını (EKOK) hesaplar, ilgili problemleri çözer.	7	3	1	43
Üslü ifadelerle ilgili temel kuralları anlar, birbirine denk ifadeler oluşturur.	5	0	3	0
Verilen iki doğal sayının aralarında asal olup olmadığını belirler.	2	2	0	100
Tam sayıların, tam sayı kuvvetlerini hesaplar.	2	0	1	0
Sayıların ondalık gösterimlerini 10'un tam sayı kuvvetlerini kullanarak çözümler.	2	0	2	0

Sayısal (FEN)	S	D	Y	B%
Fen				
Mevsimlerin oluşumuna yönelik tahminlerde bulunur.	13	9	4	69
İklim ve hava olayları arasındaki farkı açıklar.	5	3	1	60
İklim biliminin (klimatoloji) bir bilim dalı olduğunu ve bu alanda çalışan uzmanlara iklim bilimci (klimatolog) adı veri	2	0	1	0

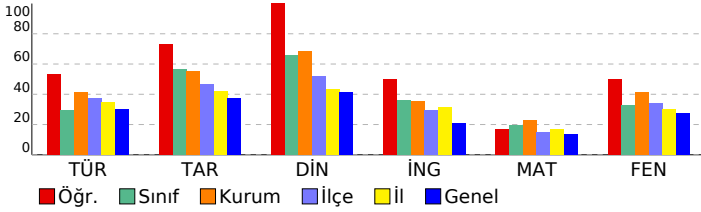

SINAV SONUÇ BELGESİ

İSTANBUL / PENDİK / ORHANGAZI İMAM HATİP ORTAOKULU

Öğrenci	Numara	Sınıf
MUHAMMED EREN ALICI	96	8C

Puan Türü	Puan	Genel Ort.	Dereceler				
			Snf	Kurum	İlçe	İl	Genel
LGS	182,279	271,810	19	107	893	9020	70653
Puanı Hesaplanan:			108	908	9304	73532	
Katılımlar:			19	108	908	9313	73637

Ders	Soru	Doğru	Yanlış	Net	Başarı %	Sınıf Ort.	Kurum Ort.	Genel Ort.
Türkçe	20	6	14	1,33	7	5,90	8,23	5,96
Tarih	10	2	8	-0,67	-7	5,65	5,54	3,73
Din K.ve A.B.	10	3	7	0,67	7	6,56	6,86	4,16
İngilizce	10	10	0	10,00	100	3,60	3,55	2,10
Matematik	20	2	18	-4,00	-20	3,84	4,57	2,73
Fen	20	2	18	-4,00	-20	6,58	8,25	5,46
Toplam:	90	25	65	3,33	4	32,12	37,00	24,14

Soru No	12345678901234567890
Sözel (TÜR)	bACacCbaaBdbcccbdBb
Cevap Anh.	B AACBACDCBACDBDCBCBA
Sözel (TAR)	AbbdabdAbc
Cevap Anh.	B ADDCCCBADB
Sözel (DİN)	DAcaccbdAa
Cevap Anh.	B DAACBBD CAB
Sözel (İNG)	CBADBBACCD
Cevap Anh.	B CBADBBACCD
Sayısal (MAT)	bbadcbCabcBadbbbdabb
Cevap Anh.	B CADBADCBADBDBCCABDCA
Sayısal (FEN)	bdcBadcadbbAbcaacacc
Cevap Anh.	B CCABDBDBAADACBDCBCBD

8. SINIF BAŞARI BELİRLEME SINAVI

DERSLERE GÖRE BAŞARI ANALİZİ

Sözel (TÜR)	S	D	Y	B%
Türkçe				
Bağlamdan yararlanarak bilmediği kelime ve kelime gruplarının anlamını tahmin eder.	2	1	1	50
Okudukları ile ilgili çıkarımlarda bulunur.	3	2	1	67
Filiimsilerin cümledeki işlevlerini kavrar.	2	1	1	50
Metinle ilgili soruların cevaplar.	3	0	3	0
Metnin ana fikrini/ana duygusunu belirler.	3	1	2	33
Deyim, atasözü ve özyeşilerin metne katkısını belirler.	2	0	2	0
Metindeki yardımcı fikirleri belirler.	2	0	2	0
Grafik, tablo ve çizelgeyle sunulan bilgileri yorumlar.	2	0	2	0
Metinde ele alınan sorunlara farklı çözümler üretir.	1	1	0	100

Sözel (TAR)	S	D	Y	B%
Tarih				
Mustafa Kemal'in askerlik hayatı ile ilgili olayları ve olguları onun kişilik özellikleri ile ilişkilendirir.	2	0	2	0
Avrupa'daki gelişmelerin yansımaları bağlamında Osmanlı Devleti'nin yirminci yüzyılın başlarındaki siyasi ve sosyal	5	1	4	20
Gençlik döneminde Mustafa Kemal'in fikir hayatını etkileyen önemli kişileri ve olayları kavrar.	2	0	2	0
Mustafa Kemal'in çocukluk ve öğrenim hayatından hareketle onun kişilik özelliklerinin oluşumu hakkında çıkarımlar	1	1	0	100

Sözel (DİN)	S	D	Y	B%
Din K.ve A.B.				
Kader İnancı	6	3	3	50
İnsanın ilmi, iradesi, sorumluluğu ile kader arasında ilişki kurar.	4	0	4	0

Sözel (İNG)	S	D	Y	B%
İngilizce				
FRIENDSHIP	10	10	0	100

Sayısal (MAT)	S	D	Y	B%
Matematik				
Verilen pozitif tam sayıların pozitif tam sayı çarpanlarını bulur, pozitif tam sayıların pozitif tam sayı çarpanlarını üslü	2	0	2	0
İki doğal sayının en büyük ortak bölenini (EBOB) ve en küçük ortak katını (EKOK) hesaplar, ilgili problemleri çözer.	7	0	7	0
Üslü ifadelerle ilgili temel kuralları anlar, birbirine denk ifadeler oluşturur.	5	2	3	40
Verilen iki doğal sayının aralarında asal olup olmadığını belirler.	2	0	2	0
Tam sayıların, tam sayı kuvvetlerini hesaplar.	2	0	2	0
Sayıların ondalık gösterimlerini 10'un tam sayı kuvvetlerini kullanarak çözümler.	2	0	2	0

Sayısal (FEN)	S	D	Y	B%
Fen				
Mevsimlerin oluşumuna yönelik tahminlerde bulunur.	13	1	12	8
İklim ve hava olayları arasındaki farkı açıklar.	5	1	4	20
İklim biliminin (klimatoloji) bir bilim dalı olduğunu ve bu alanda çalışan uzmanlara iklim bilimci (klimatolog) adı veri	2	0	2	0

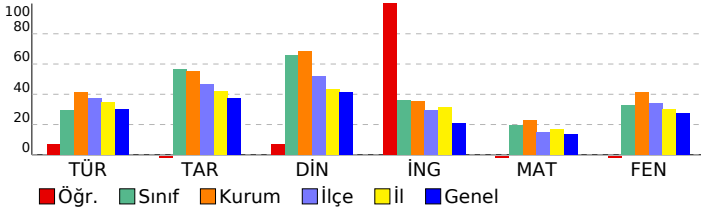

SINAV SONUÇ BELGESİ

8. SINIF BAŞARI BELİRLEME SINAVI

İSTANBUL / PENDİK / ORHANGAZI İMAM HATİP ORTAOKULU

Öğrenci	Numara	Sınıf
MURAT EFE BAŞODA	247	8C

Puan Türü	Puan	Genel Ort.	Dereceler				
LGS	▲ 279,315	271,810	Snf	Kurum	İlçe	İl	Genel
			11	69	442	4213	28639

Puanı Hesaplanan:		108	908	9304	73532	
Katılımlar:		19	108	908	9313	73637

Ders	Soru	Doğru	Yanlış	Net	Başarı %	Sınıf Ort.	Kurum Ort.	Genel Ort.
Türkçe	20	4	15	-1,00	-5	▼ 5,90	▼ 8,23	▼ 5,96
Tarih	10	8	2	7,33	73	▲ 5,65	▲ 5,54	▲ 3,73
Din K.ve A.B.	10	8	2	7,33	73	▲ 6,56	▲ 6,86	▲ 4,16
İngilizce	10	2	6	0,00	0	▼ 3,60	▼ 3,55	▼ 2,10
Matematik	20	10	9	7,00	35	▲ 3,84	▲ 4,57	▲ 2,73
Fen	20	11	9	8,00	40	▲ 6,58	▼ 8,25	▲ 5,46
Toplam:	90	43	43	28,67	32	▼ 32,12	▼ 37,00	▲ 24,14

Soru No	12345678901234567890
Sözel (TÜR)	dcadbcaadbdcad ABCdA
Cevap Anh.	A ABCBCDBDCABCDACABCAA
Sözel (TAR)	dDABCaCDDA
Cevap Anh.	A BDABCCDDA
Sözel (DİN)	BACDBaCabd
Cevap Anh.	A BACDBBCCAAD
Sözel (İNG)	dCbcaDba
Cevap Anh.	A DCCABBDABC
Sayısal (MAT)	bbDcACaBDBc aCbDbAaC
Cevap Anh.	A ACDBACCDBDBABCDABDAC
Sayısal (FEN)	DBdaDCdabcAdBDaDBACd
Cevap Anh.	A DBCBDCBCADAABDBDBACC

Sözel (TÜR)	S	D	Y	B%
Türkçe				
Bağlamdan yararlanarak bilmediği kelime ve kelime gruplarının anlamını tahmin eder.	2	0	2	0
Okudukları ile ilgili çıkarımlarda bulunur.	3	0	2	0
Filiimsilerin cümledeki işlevlerini kavrar.	2	0	2	0
Metinle ilgili soruların cevaplar.	3	1	2	33
Metnin ana fikrini/ana duygusunu belirler.	3	1	2	33
Deyim, atasözü ve özyeşilerin metne katkısını belirler.	2	0	2	0
Metindeki yardımcı fikirleri belirler.	2	0	2	0
Grafik, tablo ve çizelgeyle sunulan bilgileri yorumlar.	2	2	0	100
Metinde ele alınan sorunlara farklı çözümler üretir.	1	0	1	0

Sözel (TAR)	S	D	Y	B%
Tarih				
Mustafa Kemal'in askerlik hayatı ile ilgili olayları ve olguları onun kişilik özellikleri ile ilişkilendirir.	2	0	2	0
Avrupa'daki gelişmelerin yansımaları bağlamında Osmanlı Devleti'nin yirminci yüzyılın başlarındaki siyasi ve sosyal	5	5	0	100
Gençlik döneminde Mustafa Kemal'in fikir hayatını etkileyen önemli kişileri ve olayları kavrar.	2	2	0	100
Mustafa Kemal'in çocukluk ve öğrenim hayatından hareketle onun kişilik özelliklerinin oluşumu hakkında çıkarımlar	1	1	0	100

Sözel (DİN)	S	D	Y	B%
Din K.ve A.B.				
Kader inancı	6	5	1	83
İnsanın ilmi, iradesi, sorumluluğu ile kader arasında ilişki kurar.	4	3	1	75

Sözel (İNG)	S	D	Y	B%
İngilizce				
FRIENDSHIP	10	2	6	20

Sayısal (MAT)	S	D	Y	B%
Matematik				
Verilen pozitif tam sayıların pozitif tam sayı çarpanlarını bulur, pozitif tam sayıların pozitif tam sayı çarpanlarını üslü	2	1	1	50
İki doğal sayının en büyük ortak bölenini (EBOB) ve en küçük ortak katını (EKOK) hesaplar, ilgili problemleri çözer.	7	3	3	43
Üslü ifadelerle ilgili temel kuralları anlar, birbirine denk ifadeler oluşturur.	5	2	3	40
Verilen iki doğal sayının aralarında asal olup olmadığını belirler.	2	1	1	50
Tam sayıların, tam sayı kuvvetlerini hesaplar.	2	2	0	100
Sayıların ondalık gösterimlerini 10'un tam sayı kuvvetlerini kullanarak çözümler.	2	1	1	50

Sayısal (FEN)	S	D	Y	B%
Fen				
Mevsimlerin oluşumuna yönelik tahminlerde bulunur.	13	7	6	54
İklim ve hava olayları arasındaki farkı açıklar.	5	3	2	60
İklim biliminin (klimatoloji) bir bilim dalı olduğunu ve bu alanda çalışan uzmanlara iklim bilimci (klimatolog) adı verildiğini	2	1	1	50

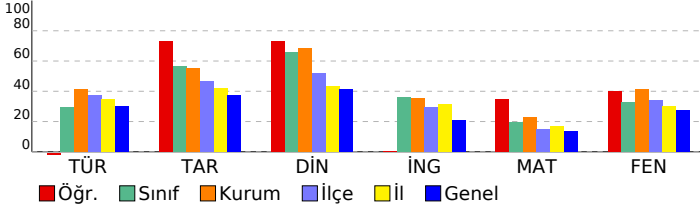

SINAV SONUÇ BELGESİ

İSTANBUL / PENDİK / ORHANGAZI İMAM HATİP ORTAOKULU

Öğrenci	Numara	Sınıf
MUSTAFA DİREKLİ	259	8C

Puan Türü	Puan	Genel Ort.	Dereceler				
			Snf	Kurum	İlçe	İl	Genel
LGS	▲ 409,969	271,810	2	7	50	673	3641
Puanı Hesaplanan:			108	908	9304	73532	
Katılımlar:			19	108	908	9313	73637

Ders	Soru	Doğru	Yanlış	Net	Başarı %	Sınıf Ort.	Kurum Ort.	Genel Ort.
Türkçe	20	17	2	16,33	82	▲ 5,90	▲ 8,23	▲ 5,96
Tarih	10	9	1	8,67	87	▲ 5,65	▲ 5,54	▲ 3,73
Din K.ve A.B.	10	8	2	7,33	73	▲ 6,56	▲ 6,86	▲ 4,16
İngilizce	10	8	1	7,67	77	▲ 3,60	▲ 3,55	▲ 2,10
Matematik	20	11	6	9,00	45	▲ 3,84	▲ 4,57	▲ 2,73
Fen	20	17	3	16,00	80	▲ 6,58	▲ 8,25	▲ 5,46
Toplam:	90	70	15	65,00	72	▲ 32,12	▲ 37,00	▲ 24,14

Soru No	12345678901234567890
Sözel (TÜR)	dBBCBDB ABCDACBCAc
Cevap Anh.	A ABCBCBDBCABCDACBCAA
Sözel (TAR)	dDABCCDDA
Cevap Anh.	A BDABCCDDA
Sözel (DİN)	BcCDBBcAAa
Cevap Anh.	A BACDBBcAAD
Sözel (İNG)	DCCAB DABb
Cevap Anh.	A DCCABBDABC
Sayısal (MAT)	AC dACCd Bcc dDABDc
Cevap Anh.	A ACDBACCDBDABCDABDAC
Sayısal (FEN)	cBCBDCBCADcbBDBDBACC
Cevap Anh.	A DBCBDCBCADAABDBDBACC

8. SINIF BAŞARI BELİRLEME SINAVI

DERSLERE GÖRE BAŞARI ANALİZİ

Sözel (TÜR)	S	D	Y	B%
Türkçe				
Bağlamdan yararlanarak bilmediği kelime ve kelime gruplarının anlamını tahmin eder.	2	1	1	50
Okudukları ile ilgili çıkarımlarda bulunur.	3	3	0	100
Filiimsilerin cümledeki işlevlerini kavrar.	2	2	0	100
Metinle ilgili sorulara cevaplar.	3	3	0	100
Metnin ana fikrini/ana duygusunu belirler.	3	3	0	100
Deyim, atasözü ve özyeşillerin metne katkısını belirler.	2	1	0	50
Metindeki yardımcı fikirleri belirler.	2	2	0	100
Grafik, tablo ve çizelgeyle sunulan bilgileri yorumlar.	2	1	1	50
Metinde ele alınan sorunlara farklı çözümler üretir.	1	1	0	100

Sözel (TAR)	S	D	Y	B%
Tarih				
Mustafa Kemal'in askerlik hayatı ile ilgili olayları ve olguları onun kişilik özellikleri ile ilişkilendirir.	2	1	1	50
Avrupa'daki gelişmelerin yansımaları bağlamında Osmanlı Devleti'nin yirminci yüzyılın başlarındaki siyasi ve sosyal	5	5	0	100
Gençlik döneminde Mustafa Kemal'in fikir hayatını etkileyen önemli kişileri ve olayları kavrar.	2	2	0	100
Mustafa Kemal'in çocukluk ve öğrenim hayatından hareketle onun kişilik özelliklerinin oluşumu hakkında çıkarımlar	1	1	0	100

Sözel (DİN)	S	D	Y	B%
Din K.ve A.B.				
Kader inancı	6	4	2	67
İnsanın ilmi, iradesi, sorumluluğu ile kader arasında ilişki kurar.	4	4	0	100

Sözel (İNG)	S	D	Y	B%
İngilizce				
FRIENDSHIP	10	8	1	80

Sayısal (MAT)	S	D	Y	B%
Matematik				
Verilen pozitif tam sayıların pozitif tam sayı çarpanlarını bulur, pozitif tam sayıların pozitif tam sayı çarpanlarını üslü	2	2	0	100
İki doğal sayının en büyük ortak bölenini (EBOB) ve en küçük ortak katını (EKOK) hesaplar, ilgili problemleri çözer.	7	3	2	43
Üslü ifadelerle ilgili temel kuralları anlar, birbirine denk ifadeler oluşturur.	5	3	2	60
Verilen iki doğal sayının aralarında asal olup olmadığını belirler.	2	2	0	100
Tam sayıların, tam sayı kuvvetlerini hesaplar.	2	1	0	50
Sayıların ondalık gösterimlerini 10'un tam sayı kuvvetlerini kullanarak çözümler.	2	0	2	0

Sayısal (FEN)	S	D	Y	B%
Fen				
Mevsimlerin oluşumuna yönelik tahminlerde bulunur.	13	10	3	77
İklim ve hava olayları arasındaki farkı açıklar.	5	5	0	100
İklim biliminin (klimatoloji) bir bilim dalı olduğunu ve bu alanda çalışan uzmanlara iklim bilimci (klimatolog) adı verildiğini	2	2	0	100

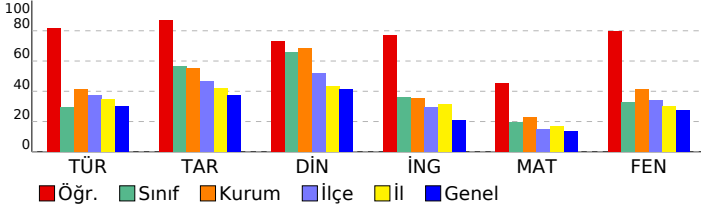

SINAV SONUÇ BELGESİ								8. SINIF BAŞARI BELİRLEME SINAVI							
İSTANBUL / PENDİK / ORHANGAZI İMAM HATİP ORTAOKULU								DERSLERE GÖRE BAŞARI ANALİZİ							
Öğrenci				Numara		Sınıf									
ÖMER ASAF BAŞ				111		8C									
Puan Türü	Puan	Genel Ort.	Dereceler												
			Snf	Kurum	İlçe	İl	Genel								
LGS	▲ 399,300	271,810	3	11	68	829	4676								
Puanı Hesaplanan:			108	908	9304	73532									
Katılımlar:			19	108	908	9313	73637								

Ders	Soru	Doğru	Yanlış	Net	Başarı %	Sınıf Ort.	Kurum Ort.	Genel Ort.
Türkçe	20	13	5	11,33	57	▲ 5,90	▲ 8,23	▲ 5,96
Tarih	10	7	2	6,33	63	▲ 5,65	▲ 5,54	▲ 3,73
Din K.ve A.B.	10	10	0	10,00	100	▲ 6,56	▲ 6,86	▲ 4,16
İngilizce	10	8	1	7,67	77	▲ 3,60	▲ 3,55	▲ 2,10
Matematik	20	13	6	11,00	55	▲ 3,84	▲ 4,57	▲ 2,73
Fen	20	17	2	16,33	82	▲ 6,58	▲ 8,25	▲ 5,46
Toplam:	90	68	16	62,67	70	▲ 32,12	▲ 37,00	▲ 24,14

Soru No	12345678901234567890
Sözel (TÜR)	bBCbDcb bBCDACA CAA
Cevap Anh.	A ABCBCDBDCABCDACABCAA
Sözel (TAR)	BD aCCcDA
Cevap Anh.	A BDABCCDDA
Sözel (DİN)	BACDBBCAAD
Cevap Anh.	A BACDBBCAAD
Sözel (İNG)	dCd BBDABC
Cevap Anh.	A DCCABBDABC
Sayısal (MAT)	ACDB bCcDBcAcCabBDAC
Cevap Anh.	A ACDBACCDBDABCDABDAC
Sayısal (FEN)	b CBDCBbADAABDBDBACC
Cevap Anh.	A DBCBDCBCADAABDBDBACC

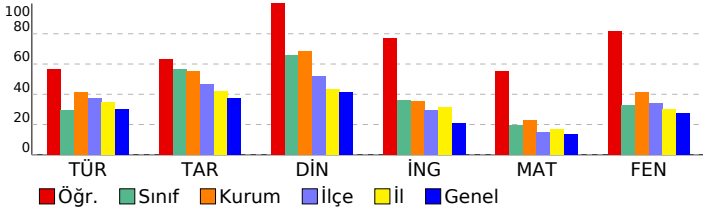

Sözel (TÜR)	S	D	Y	B%
Türkçe				
Bağlamdan yararlanarak bilmediği kelime ve kelime gruplarının anlamını tahmin eder.	2	1	1	50
Okudukları ile ilgili çıkarımlarda bulunur.	3	3	0	100
Filiimsilerin cümledeki işlevlerini kavrar.	2	1	1	50
Metinle ilgili sorulara cevaplar.	3	1	1	33
Metnin ana fikrini/ana duygusunu belirler.	3	1	2	33
Deyim, atasözü ve özyeşilerin metne katkısını belirler.	2	1	0	50
Metindeki yardımcı fikirleri belirler.	2	2	0	100
Grafik, tablo ve çizelgeyle sunulan bilgileri yorumlar.	2	2	0	100
Metinde ele alınan sorunlara farklı çözümler üretir.	1	1	0	100
Sözel (TAR)				
Tarih				
Mustafa Kemal'in askerlik hayatı ile ilgili olayları ve olguları onun kişilik özellikleri ile ilişkilendirir.	2	2	0	100
Avrupa'daki gelişmelerin yansımaları bağlamında Osmanlı Devleti'nin yirminci yüzyılın başlarındaki siyasi ve sosyal	5	2	2	40
Gençlik döneminde Mustafa Kemal'in fikir hayatını etkileyen önemli kişileri ve olayları kavrar.	2	2	0	100
Mustafa Kemal'in çocukluk ve öğrenim hayatından hareketle onun kişilik özelliklerinin oluşumu hakkında çıkarımlar	1	1	0	100
Sözel (DİN)				
Din K.ve A.B.				
Kader İnancı	6	6	0	100
İnsanın ilmi, iradesi, sorumluluğu ile kader arasında ilişki kurar.	4	4	0	100
Sözel (İNG)				
İngilizce				
FRIENDSHIP	10	8	1	80
Sayısal (MAT)				
Matematik				
Verilen pozitif tam sayıların pozitif tam sayı çarpanlarını bulur, pozitif tam sayıların pozitif tam sayı çarpanlarını üslü	2	1	0	50
İki doğal sayının en büyük ortak bölenini (EBOB) ve en küçük ortak katını (EKOK) hesaplar, ilgili problemleri çözer.	7	5	2	71
Üslü ifadelerle ilgili temel kuralları anlar, birbirine denk ifadeler oluşturur.	5	3	2	60
Verilen iki doğal sayının aralarında asal olup olmadığını belirler.	2	1	1	50
Tam sayıların, tam sayı kuvvetlerini hesaplar.	2	2	0	100
Sayıların ondalık gösterimlerini 10'un tam sayı kuvvetlerini kullanarak çözümler.	2	1	1	50
Sayısal (FEN)				
Fen				
Mevsimlerin oluşumuna yönelik tahminlerde bulunur.	13	10	2	77
İklim ve hava olayları arasındaki farkları açıklar.	5	5	0	100
İklim biliminin (klimatoloji) bir bilim dalı olduğunu ve bu alanda çalışan uzmanlara iklim bilimci (klimatolog) adı verildiğini	2	2	0	100

SINAV SONUÇ BELGESİ							8. SINIF BAŞARI BELİRLEME SINAVI				
İSTANBUL / PENDİK / ORHANGAZI İMAM HATİP ORTAOKULU							DERSLERE GÖRE BAŞARI ANALİZİ				
Öğrenci			Numara		Sınıf						
RECEP ALGAN			299		8C						
Puan Türü	Puan	Genel Ort.	Dereceler								
			Snf	Kurum	İlçe	İl	Genel				
LGS	▲ 302,968	271,810	8	59	346	3250	21642				
Puanı Hesaplanan:			108	908	9304	73532					
Katılımlar:			19	108	908	9313	73637				

Ders	Soru	Doğru	Yanlış	Net	Başarı %	Sınıf Ort.	Kurum Ort.	Genel Ort.
Türkçe	20	5	4	3,67	18	▼ 5,90	▼ 8,23	▼ 5,96
Tarih	10	7	3	6,00	60	▲ 5,65	▲ 5,54	▲ 3,73
Din K.ve A.B.	10	9	1	8,67	87	▲ 6,56	▲ 6,86	▲ 4,16
İngilizce	10	2	2	1,33	13	▼ 3,60	▼ 3,55	▼ 2,10
Matematik	20	5	2	4,33	22	▲ 3,84	▼ 4,57	▲ 2,73
Fen	20	13	6	11,00	55	▲ 6,58	▲ 8,25	▲ 5,46
Toplam:	90	41	18	35,00	39	▲ 32,12	▼ 37,00	▲ 24,14

Soru No	1 2 3 4 5 6 7 8 9 0 1 2 3 4 5 6 7 8 9 0
Sözel (TÜR)	cA AbAD Bbd
Cevap Anh.	B AACBACDCBACDBCBCEBA
Sözel (TAR)	ADDCCCadDd
Cevap Anh.	B ADDCCCABDB
Sözel (DİN)	DbACBBDcAB
Cevap Anh.	B DAACBBDcAB
Sözel (İNG)	CaAa
Cevap Anh.	B CBADBBACCD
Sayısal (MAT)	DB Cc c CA
Cevap Anh.	B CADBADCBAADBCCABDCA
Sayısal (FEN)	CCcdaBDBAbDbCBcDacB
Cevap Anh.	B CCABDBDBAADACBcDcBcBd

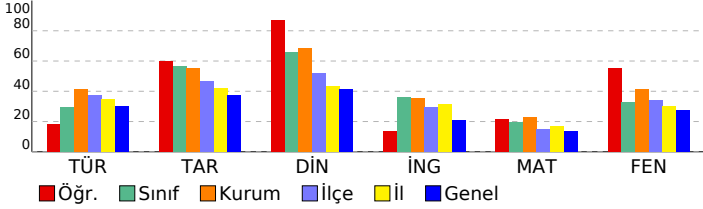

Sözel (TÜR)	S	D	Y	B%
Türkçe				
Bağlamdan yararlanarak bilmediği kelime ve kelime gruplarının anlamını tahmin eder.	2	0	0	0
Okudukları ile ilgili çıkarımlarda bulunur.	3	0	1	0
Filiimsilerin cümledeki işlevlerini kavrar.	2	1	0	50
Metinle ilgili soruların cevaplar.	3	0	0	0
Metnin ana fikrini/ana duygusunu belirler.	3	0	1	0
Deyim, atasözü ve özyeşilerin metne katkısını belirler.	2	1	1	50
Metindeki yardımcı fikirleri belirler.	2	1	0	50
Grafik, tablo ve çizelgeyle sunulan bilgileri yorumlar.	2	1	1	50
Metinde ele alınan sorunlara farklı çözümler üretir.	1	1	0	100
Sözel (TAR)				
Tarih				
Mustafa Kemal'in askerlik hayatı ile ilgili olayları ve olguları onun kişilik özellikleri ile ilişkilendirir.	2	1	1	50
Avrupa'daki gelişmelerin yansımaları bağlamında Osmanlı Devleti'nin yirminci yüzyılın başlarındaki siyasi ve sosyal	5	3	2	60
Gençlik döneminde Mustafa Kemal'in fikir hayatını etkileyen önemli kişileri ve olayları kavrar.	2	2	0	100
Mustafa Kemal'in çocukluk ve öğrenim hayatından hareketle onun kişilik özelliklerinin oluşumu hakkında çıkarımlar	1	1	0	100
Sözel (DİN)				
Din K.ve A.B.				
Kader İnancı				
Kader İnancı	6	5	1	83
İnsanın ilmi, iradesi, sorumluluğu ile kader arasında ilişki kurar.	4	4	0	100
Sözel (İNG)				
İngilizce				
FRIENDSHIP				
FRIENDSHIP	10	2	2	20
Sayısal (MAT)				
Matematik				
Verilen pozitif tam sayıların pozitif tam sayı çarpanlarını bulur, pozitif tam sayıların pozitif tam sayı çarpanlarını üslü	2	1	0	50
iki doğal sayının en büyük ortak bölenini (EBOB) ve en küçük ortak katını (EKOK) hesaplar, ilgili problemleri çözer.	7	1	1	14
Üslü ifadelerle ilgili temel kuralları anlar, birbirine denk ifadeler oluşturur.	5	1	0	20
Verilen iki doğal sayının aralarında asal olup olmadığını belirler.	2	1	0	50
Tam sayıların, tam sayı kuvvetlerini hesaplar.	2	1	0	50
Sayıların ondalık gösterimlerini 10'un tam sayı kuvvetlerini kullanarak çözümler.	2	0	1	0
Sayısal (FEN)				
Fen				
Mevsimlerin oluşumuna yönelik tahminlerde bulunur.	13	9	3	69
İklim ve hava olayları arasındaki farkı açıklar.	5	3	2	60
İklim biliminin (klimatoloji) bir bilim dalı olduğunu ve bu alanda çalışan uzmanlara iklim bilimci (klimatolog) adı verir	2	1	1	50

SINAV SONUÇ BELGESİ

İSTANBUL / PENDİK / ORHANGAZI İMAM HATİP ORTAOKULU

Öğrenci	Numara	Sınıf
SALİH NUR	256	8C

Puan Türü	Puan	Genel Ort.	Dereceler				
			Snf	Kurum	İlçe	İl	Genel
LGS	▼ 233,170	271,810	14	96	712	6620	47121
Puanı Hesaplanan:			108	908	9304	73532	
Katılımlar:			19	108	908	9313	73637

Ders	Soru	Doğru	Yanlış	Net	Başarı %	Sınıf Ort.	Kurum Ort.	Genel Ort.
Türkçe	20	3	7	0,67	3	▼ 5,90	▼ 8,23	▼ 5,96
Tarih	10	8	2	7,33	73	▲ 5,65	▲ 5,54	▲ 3,73
Din K.ve A.B.	10	7	3	6,00	60	▼ 6,56	▼ 6,86	▲ 4,16
İngilizce	10	3	7	0,67	7	▼ 3,60	▼ 3,55	▼ 2,10
Matematik	20	3	11	-0,67	-3	▼ 3,84	▼ 4,57	▼ 2,73
Fen	20	6	8	3,33	17	▼ 6,58	▼ 8,25	▼ 5,46
Toplam:	90	30	38	17,33	19	▼ 32,12	▼ 37,00	▼ 24,14

Soru No	12345678901234567890
Sözel (TÜR)	bcCd DBcbba
Cevap Anh.	A ABCBCDBDCABCDACABCAA
Sözel (TAR)	BDABbCCDcA
Cevap Anh.	A BDABCCDDA
Sözel (DİN)	BACDBabAAc
Cevap Anh.	A BACDBBCAAD
Sözel (İNG)	bdCcBaccaC
Cevap Anh.	A DCCABBDABC
Sayısal (MAT)	AabBdC d dedca c b
Cevap Anh.	A ACDBACCBDBDABCDABDAC
Sayısal (FEN)	DBbabadba c BDB c
Cevap Anh.	A DBCBDCBCADAABDBDBACC

8. SINIF BAŞARI BELİRLEME SINAVI

DERSLERE GÖRE BAŞARI ANALİZİ

Sözel (TÜR)	S	D	Y	B%
Türkçe				
Bağlamdan yararlanarak bilmediği kelime ve kelime gruplarının anlamını tahmin eder.	2	0	2	0
Okudukları ile ilgili çıkarımlarda bulunur.	3	1	1	33
Filiimsilerin cümledeki işlevlerini kavrar.	2	0	1	0
Metinle ilgili sorulara cevaplar.	3	1	1	33
Metnin ana fikrini/ana duygusunu belirler.	3	1	1	33
Deyim, atasözü ve özyeşilerin metne katkısını belirler.	2	0	1	0
Metindeki yardımcı fikirleri belirler.	2	0	0	0
Grafik, tablo ve çizelgeyle sunulan bilgileri yorumlar.	2	0	0	0
Metinde ele alınan sorunlara farklı çözümler üretir.	1	0	0	0

Sözel (TAR)	S	D	Y	B%
Tarih				
Mustafa Kemal'in askerlik hayatı ile ilgili olayları ve olguları onun kişilik özellikleri ile ilişkilendirir.	2	2	0	100
Avrupa'daki gelişmelerin yansımaları bağlamında Osmanlı Devleti'nin yirminci yüzyılın başlarındaki siyasi ve sosyal	5	4	1	80
Gençlik döneminde Mustafa Kemal'in fikir hayatını etkileyen önemli kişileri ve olayları kavrar.	2	1	1	50
Mustafa Kemal'in çocukluk ve öğrenim hayatından hareketle onun kişilik özelliklerinin oluşumu hakkında çıkarımlar	1	1	0	100

Sözel (DİN)	S	D	Y	B%
Din K.ve A.B.				
Kader İnancı	6	4	2	67
İnsanın ilmi, iradesi, sorumluluğu ile kader arasında ilişki kurar.	4	3	1	75

Sözel (İNG)	S	D	Y	B%
İngilizce				
FRIENDSHIP	10	3	7	30

Sayısal (MAT)	S	D	Y	B%
Matematik				
Verilen pozitif tam sayıların pozitif tam sayı çarpanlarını bulur, pozitif tam sayıların pozitif tam sayı çarpanlarını üslü	2	1	1	50
İki doğal sayının en büyük ortak bölenini (EBOB) ve en küçük ortak katını (EKOK) hesaplar, ilgili problemleri çözer.	7	0	5	0
Üslü ifadelerle ilgili temel kuralları anlar, birbirine denk ifadeler oluşturur.	5	1	2	20
Verilen iki doğal sayının aralarında asal olup olmadığını belirler.	2	1	0	50
Tam sayıların, tam sayı kuvvetlerini hesaplar.	2	0	1	0
Sayıların ondalık gösterimlerini 10'un tam sayı kuvvetlerini kullanarak çözümler.	2	0	2	0

Sayısal (FEN)	S	D	Y	B%
Fen				
Mevsimlerin oluşumuna yönelik tahminlerde bulunur.	13	5	7	38
İklim ve hava olayları arasındaki farkı açıklar.	5	1	1	20
İklim biliminin (klimatoloji) bir bilim dalı olduğunu ve bu alanda çalışan uzmanlara iklim bilimci (klimatolog) adı veri	2	0	0	0

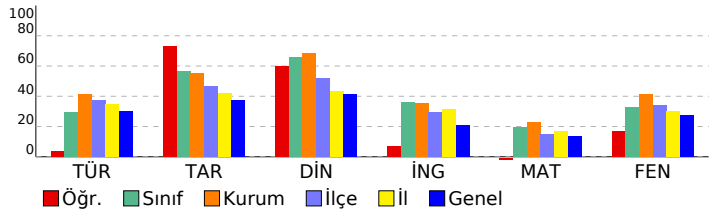

SINAV SONUÇ BELGESİ										8. SINIF BAŞARI BELİRLEME SINAVI										
İSTANBUL / PENDİK / ORHANGAZI İMAM HATİP ORTAOKULU										DERSLERE GÖRE BAŞARI ANALİZİ										
Öğrenci					Numara		Sınıf													
TARİK KIPOĞLU					267		8C													
Puan Türü	Puan	Genel Ort.	Dereceler					Genel												
			Snf	Kurum	İlçe	İl	Genel													
LGS	▲ 279,794	271,810	10	68	439	4196	28473													
Puanı Hesaplanan:			108	908	9304	73532														
Katılımlar:			19	108	908	9313	73637													
Ders	Soru	Doğru	Yanlış	Net	Başarı %	Sınıf Ort.	Kurum Ort.	Genel Ort.												
Türkçe	20	12	8	9,33	47	▲ 5,90	▲ 8,23	▲ 5,96												
Tarih	10	6	4	4,67	47	▼ 5,65	▼ 5,54	▲ 3,73												
İngilizce	10	3	2	2,33	23	▼ 3,60	▼ 3,55	▲ 2,10												
Matematik	20	2	2	1,33	7	▼ 3,84	▼ 4,57	▼ 2,73												
Fen	20	9	7	6,67	33	▲ 6,58	▼ 8,25	▲ 5,46												
Toplam:		90	32	23	24,33	▼ 32,12	▼ 37,00	▲ 24,14												
Soru No	12345678901234567890																			
Sözel (TÜR)	bBCBaDBDabBaDcCbBCAc																			
Cevap Anh.	A	ABCBCDBDCABCDACABCAA																		
Sözel (TAR)	dDdBCCaDcA																			
Cevap Anh.	A	BDABCCDDA																		
Sözel (İNG)	bCdA C																			
Cevap Anh.	A	DCCABBDABC																		
Sayısal (MAT)	DBbd																			
Cevap Anh.	A	ACDBACCBDDBABCDBDAC																		
Sayısal (FEN)	d aCBbA AcacBDBAbC																			
Cevap Anh.	A	DBCBCBCADAABDBDBACC																		

Sözel (TÜR)	S	D	Y	B%
Türkçe				
Bağlamdan yararlanarak bilmediği kelime ve kelime gruplarının anlamını tahmin eder.	2	1	1	50
Okudukları ile ilgili çıkarımlarda bulunur.	3	3	0	100
Filiisilerin cümledeki işlevlerini kavrar.	2	1	1	50
Metinle ilgili soruları cevaplar.	3	3	0	100
Metnin ana fikrini/ana duygusunu belirler.	3	2	1	67
Deyim, atasözü ve özyeşilerin metne katkısını belirler.	2	1	1	50
Metindeki yardımcı fikirleri belirler.	2	0	2	0
Grafik, tablo ve çizelgeyle sunulan bilgileri yorumlar.	2	0	2	0
Metinde ele alınan sorunlara farklı çözümler üretir.	1	1	0	100

Sözel (TAR)	S	D	Y	B%
Tarih				
Mustafa Kemal'in askerlik hayatı ile ilgili olayları ve olguları onun kişilik özellikleri ile ilişkilendirir.	2	1	1	50
Avrupa'daki gelişmelerin yansımaları bağlamında Osmanlı Devleti'nin yirminci yüzyılın başlarındaki siyasi ve sosyal	5	4	1	80
Gençlik döneminde Mustafa Kemal'in fikir hayatını etkileyen önemli kişileri ve olayları kavrar.	2	0	2	0
Mustafa Kemal'in çocukluk ve öğrenim hayatından hareketle onun kişilik özelliklerinin oluşumu hakkında çıkarımlar	1	1	0	100

Sözel (DİN)	S	D	Y	B%
Din K.ve A.B.				
Kader İnancı	6	0	0	0
İnsanın ilmi, iradesi, sorumluluğu ile kader arasında ilişki kurar.	4	0	0	0

Sözel (İNG)	S	D	Y	B%
İngilizce				
FRIENDSHIP	10	3	2	30

Sayısal (MAT)	S	D	Y	B%
Matematik				
Verilen pozitif tam sayıların pozitif tam sayı çarpanlarını bulur, pozitif tam sayıların pozitif tam sayı çarpanlarını üslü	2	0	1	0
İki doğal sayının en büyük ortak bölenini (EBOB) ve en küçük ortak katını (EKOK) hesaplar, ilgili problemleri çözer.	7	1	0	14
Üstü ifadelerle ilgili temel kuralları anlar, birbirine denk ifadeler oluşturur.	5	1	0	20
Verilen iki doğal sayının aralarında asal olup olmadığını belirler.	2	0	1	0
Tam sayıların, tam sayı kuvvetlerini hesaplar.	2	0	0	0
Sayıların ondalık gösterimlerini 10'un tam sayı kuvvetlerini kullanarak çözümler.	2	0	0	0

Sayısal (FEN)	S	D	Y	B%
Fen				
Mevsimlerin oluşumuna yönelik tahminlerde bulunur.	13	4	6	31
İklim ve hava olayları arasındaki farkı açıklar.	5	3	1	60
İklim biliminin (klimatoloji) bir bilim dalı olduğunu ve bu alanda çalışan uzmanlara iklim bilimci (klimatolog) adı verildiğini	2	2	0	100

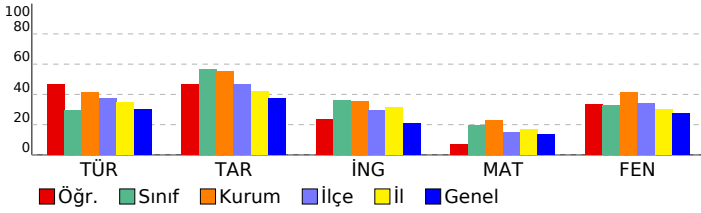

SINAV SONUÇ BELGESİ

İSTANBUL / PENDİK / ORHANGAZI İMAM HATİP ORTAOKULU

Öğrenci	Numara	Sınıf
TUNA TALHA YILDIZ T	172	8C

Puan Türü	Puan	Genel Ort.	Dereceler				
			Snf	Kurum	İlçe	İl	Genel
LGS	▼ 204,783	271,810	18	105	847	8220	61618
Puanı Hesaplanan:			108	908	9304	73532	
Katılımlar:			19	108	908	9313	73637

Ders	Soru	Doğru	Yanlış	Net	Başarı %	Sınıf Ort.	Kurum Ort.	Genel Ort.
Türkçe	20	6	13	1,67	8	▼ 5,90	▼ 8,23	▼ 5,96
Tarih	10	3	6	1,00	10	▼ 5,65	▼ 5,54	▼ 3,73
Din K.ve A.B.	10	2	8	-0,67	-7	▼ 6,56	▼ 6,86	▼ 4,16
İngilizce	10	3	7	0,67	7	▼ 3,60	▼ 3,55	▼ 2,10
Matematik	20	5	15	0,00	0	▼ 3,84	▼ 4,57	▼ 2,73
Fen	20	5	14	0,33	2	▼ 6,58	▼ 8,25	▼ 5,46
Toplam:	90	24	63	3,00	3	▼ 32,12	▼ 37,00	▼ 24,14

Soru No	12345678901234567890
Sözel (TÜR)	bAbdbbADacb DabCaCcd
Cevap Anh.	B AACBACDCBACBDBCBCBA
Sözel (TAR)	AcbaCCdba
Cevap Anh.	B ADDCCCBADB
Sözel (DİN)	cbAdBcaacd
Cevap Anh.	B DAACBBD CAB
Sözel (İNG)	CBcacBcaac
Cevap Anh.	B CBADBBACCD
Sayısal (MAT)	Cbadc*CBACA*cbacdbaA
Cevap Anh.	B CADBADCBADBDBCCABDCA
Sayısal (FEN)	bacdbaDBAcbdCabDcad
Cevap Anh.	B CCABDBDBAADACBDCBCBD

8. SINIF BAŞARI BELİRLEME SINAVI

DERSLERE GÖRE BAŞARI ANALİZİ

Sözel (TÜR)	S	D	Y	B%
Türkçe				
Bağlamdan yararlanarak bilmediği kelime ve kelime gruplarının anlamını tahmin eder.	2	0	2	0
Okudukları ile ilgili çıkarımlarda bulunur.	3	1	2	33
Filiimsilerin cümledeki işlevlerini kavrar.	2	1	1	50
Metinle ilgili sorulara cevaplar.	3	1	2	33
Metnin ana fikrini/ana duygusunu belirler.	3	0	3	0
Deyim, atasözü ve özyeşilerin metne katkısını belirler.	2	1	0	50
Metindeki yardımcı fikirleri belirler.	2	1	1	50
Grafik, tablo ve çizelgeyle sunulan bilgileri yorumlar.	2	0	2	0
Metinde ele alınan sorunlara farklı çözümler üretir.	1	1	0	100

Sözel (TAR)	S	D	Y	B%
Tarih				
Mustafa Kemal'in askerlik hayatı ile ilgili olayları ve olguları onun kişilik özellikleri ile ilişkilendirir.	2	1	0	50
Avrupa'daki gelişmelerin yansımaları bağlamında Osmanlı Devleti'nin yirminci yüzyılın başlarındaki siyasi ve sosyal	5	1	4	20
Gençlik döneminde Mustafa Kemal'in fikir hayatını etkileyen önemli kişileri ve olayları kavrar.	2	0	2	0
Mustafa Kemal'in çocukluk ve öğrenim hayatından hareketle onun kişilik özelliklerinin oluşumu hakkında çıkarımlar	1	1	0	100

Sözel (DİN)	S	D	Y	B%
Din K.ve A.B.				
Kader İnancı	6	1	5	17
İnsanın ilmi, iradesi, sorumluluğu ile kader arasında ilişki kurar.	4	1	3	25

Sözel (İNG)	S	D	Y	B%
İngilizce				
FRIENDSHIP	10	3	7	30

Sayısal (MAT)	S	D	Y	B%
Matematik				
Verilen pozitif tam sayıların pozitif tam sayı çarpanlarını bulur, pozitif tam sayıların pozitif tam sayı çarpanlarını üsli	2	1	1	50
İki doğal sayının en büyük ortak bölenini (EBOB) ve en küçük ortak katını (EKOK) hesaplar, ilgili problemleri çözer.	7	3	4	43
Üslü ifadelerle ilgili temel kuralları anlar, birbirine denk ifadeler oluşturur.	5	1	4	20
Verilen iki doğal sayının aralarında asal olup olmadığını belirler.	2	0	2	0
Tam sayıların, tam sayı kuvvetlerini hesaplar.	2	0	2	0
Sayıların ondalık gösterimlerini 10'un tam sayı kuvvetlerini kullanarak çözümler.	2	0	2	0

Sayısal (FEN)	S	D	Y	B%
Fen				
Mevsimlerin oluşumuna yönelik tahminlerde bulunur.	13	5	7	38
İklim ve hava olayları arasındaki farkı açıklar.	5	0	5	0
İklim biliminin (klimatoloji) bir bilim dalı olduğunu ve bu alanda çalışan uzmanlara iklim bilimci (klimatolog) adı verir	2	0	2	0

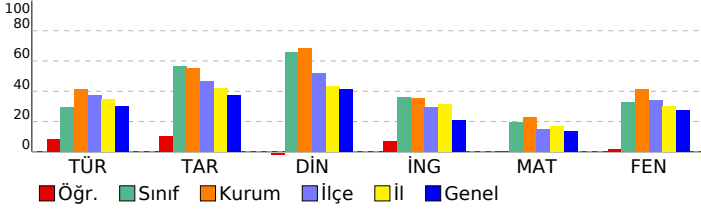

SINAV SONUÇ BELGESİ

İSTANBUL / PENDİK / ORHANGAZI İMAM HATİP ORTAOKULU

Öğrenci	Numara	Sınıf
YASİN SEVİNÇTEKİN	38	8C

Puan Türü	Puan	Genel Ort.	Dereceler				
			Snf	Kurum	İlçe	İl	Genel
LGS	▲ 279,272	271,810	12	70	443	4216	28651
Puanı Hesaplanan:			108	908	9304	73532	
Katılımlar:			19	108	908	9313	73637

Ders	Soru	Doğru	Yanlış	Net	Başarı %	Sınıf Ort.	Kurum Ort.	Genel Ort.
Türkçe	20	7	9	4,00	20	▼ 5,90	▼ 8,23	▼ 5,96
Tarih	10	8	2	7,33	73	▲ 5,65	▲ 5,54	▲ 3,73
Din K.ve A.B.	10	10	0	10,00	100	▲ 6,56	▲ 6,86	▲ 4,16
İngilizce	10	6	3	5,00	50	▲ 3,60	▲ 3,55	▲ 2,10
Matematik	20	9	6	7,00	35	▲ 3,84	▲ 4,57	▲ 2,73
Fen	20	3	10	-0,33	-2	▼ 6,58	▼ 8,25	▼ 5,46
Toplam:	90	43	30	33,00	37	▲ 32,12	▼ 37,00	▲ 24,14

Soru No	12345678901234567890
Sözel (TÜR)	bACBACA ab cdc aCdb
Cevap Anh.	B AACBACDCBACBDCBCBA
Sözel (TAR)	ADDaCCBdB
Cevap Anh.	B ADDCCCBADB
Sözel (DİN)	DAACBBD CAB
Cevap Anh.	B DAACBBD CAB
Sözel (İNG)	b ADBBAdCa
Cevap Anh.	B CBADBBACCD
Sayısal (MAT)	C cdADdB aBaBC d D A
Cevap Anh.	B CADBADCBADBDBCCABDCA
Sayısal (FEN)	dbdac D c d Bdaa B
Cevap Anh.	B CCABDBDBAADACBCDCBCD

8. SINIF BAŞARI BELİRLEME SINAVI

DERSLERE GÖRE BAŞARI ANALİZİ

Sözel (TÜR)	S	D	Y	B%
Türkçe				
Bağlamdan yararlanarak bilmediği kelime ve kelime gruplarının anlamını tahmin eder.	2	0	2	0
Okudukları ile ilgili çıkarımlarda bulunur.	3	2	1	67
Filiimsilerin cümledeki işlevlerini kavrar.	2	0	1	0
Metinle ilgili sorulara cevaplar.	3	1	2	33
Metnin ana fikrini/ana duygusunu belirler.	3	1	2	33
Deyim, atasözü ve özyeşilerin metne katkısını belirler.	2	0	0	0
Metindeki yardımcı fikirleri belirler.	2	1	0	50
Grafik, tablo ve çizelgeyle sunulan bilgileri yorumlar.	2	1	1	50
Metinde ele alınan sorunlara farklı çözümler üretir.	1	1	0	100

Sözel (TAR)	S	D	Y	B%
Tarih				
Mustafa Kemal'in askerlik hayatı ile ilgili olayları ve olguları onun kişilik özellikleri ile ilişkilendirir.	2	2	0	100
Avrupa'daki gelişmelerin yansımaları bağlamında Osmanlı Devleti'nin yirminci yüzyılın başlarındaki siyasi ve sosyal	5	4	1	80
Gençlik döneminde Mustafa Kemal'in fikir hayatını etkileyen önemli kişileri ve olayları kavrar.	2	1	1	50
Mustafa Kemal'in çocukluk ve öğrenim hayatından hareketle onun kişilik özelliklerinin oluşumu hakkında çıkarımlar	1	1	0	100

Sözel (DİN)	S	D	Y	B%
Din K.ve A.B.				
Kader İnancı	6	6	0	100
İnsanın ilmi, iradesi, sorumluluğu ile kader arasında ilişki kurar.	4	4	0	100

Sözel (İNG)	S	D	Y	B%
İngilizce				
FRIENDSHIP	10	6	3	60

Sayısal (MAT)	S	D	Y	B%
Matematik				
Verilen pozitif tam sayıların pozitif tam sayı çarpanlarını bulur, pozitif tam sayıların pozitif tam sayı çarpanlarını üslü	2	1	1	50
İki doğal sayının en büyük ortak bölenini (EBOB) ve en küçük ortak katını (EKOK) hesaplar, ilgili problemleri çözer.	7	5	0	71
Üslü ifadelerle ilgili temel kuralları anlar, birbirine denk ifadeler oluşturur.	5	3	1	60
Verilen iki doğal sayının aralarında asal olup olmadığını belirler.	2	0	1	0
Tam sayıların, tam sayı kuvvetlerini hesaplar.	2	0	2	0
Sayıların ondalık gösterimlerini 10'un tam sayı kuvvetlerini kullanarak çözümler.	2	0	1	0

Sayısal (FEN)	S	D	Y	B%
Fen				
Mevsimlerin oluşumuna yönelik tahminlerde bulunur.	13	3	5	23
İklim ve hava olayları arasındaki farkı açıklar.	5	0	3	0
İklim biliminin (klimatoloji) bir bilim dalı olduğunu ve bu alanda çalışan uzmanlara iklim bilimci (klimatolog) adı verildiğini	2	0	2	0

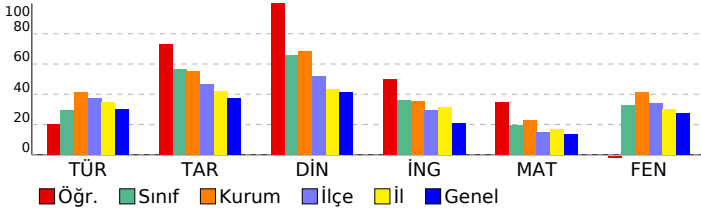

SINAV SONUÇ BELGESİ

İSTANBUL / PENDİK / ORHANGAZI İMAM HATİP ORTAOKULU

Öğrenci	Numara	Sınıf
YUSUF DÖNMEZ	186	8C

Puan Türü	Puan	Genel Ort.	Dereceler				
			Snf	Kurum	İlçe	İl	Genel
LGS	▼ 230,860	271,810	16	98	722	6730	48194
Puanı Hesaplanan:			108	908	9304	73532	
Katılımlar:			19	108	908	9313	73637

Ders	Soru	Doğru	Yanlış	Net	Başarı %	Sınıf Ort.	Kurum Ort.	Genel Ort.
Türkçe	20	1	4	-0,33	-2	▼ 5,90	▼ 8,23	▼ 5,96
Tarih	10	7	3	6,00	60	▲ 5,65	▲ 5,54	▲ 3,73
Din K.ve A.B.	10	10	0	10,00	100	▲ 6,56	▲ 6,86	▲ 4,16
İngilizce	10	2	8	-0,67	-7	▼ 3,60	▼ 3,55	▼ 2,10
Matematik	20	2	7	-0,33	-2	▼ 3,84	▼ 4,57	▼ 2,73
Fen	20	6	10	2,67	13	▼ 6,58	▼ 8,25	▼ 5,46
Toplam:	90	28	32	17,33	19	▼ 32,12	▼ 37,00	▼ 24,14

Soru No	12345678901234567890
Sözel (TÜR)	dcadA
Cevap Anh.	B AACBACADCBACDBDCBCBA
Sözel (TAR)	ADDCaCBdDd
Cevap Anh.	B ADDCCCBADE
Sözel (DİN)	DAACBBD CAB
Cevap Anh.	B DAACBBD CAB
Sözel (İNG)	bccbBdcCda
Cevap Anh.	B CBADBBACCD
Sayısal (MAT)	dbcadb Ac C
Cevap Anh.	B CADBADCBADBDBCCABDCA
Sayısal (FEN)	bCABDabBAdcdbabc
Cevap Anh.	B CCABDBDBAADACBCDDBCBD

8. SINIF BAŞARI BELİRLEME SINAVI

DERSLERE GÖRE BAŞARI ANALİZİ

Sözel (TÜR)	S	D	Y	B%
Türkçe				
Bağlamdan yararlanarak bilmediği kelime ve kelime gruplarının anlamını tahmin eder.	2	0	0	0
Okudukları ile ilgili çıkarımlarda bulunur.	3	0	0	0
Filiimsilerin cümledeki işlevlerini kavrar.	2	0	0	0
Metinle ilgili sorulara cevaplar.	3	0	1	0
Metnin ana fikrini/ana duygusunu belirler.	3	0	1	0
Deyim, atasözü ve özyeşilerin metne katkısını belirler.	2	0	0	0
Metindeki yardımcı fikirleri belirler.	2	0	0	0
Grafik, tablo ve çizelgeyle sunulan bilgileri yorumlar.	2	1	1	50
Metinde ele alınan sorunlara farklı çözümler üretir.	1	0	1	0

Sözel (TAR)	S	D	Y	B%
Tarih				
Mustafa Kemal'in askerlik hayatı ile ilgili olayları ve olguları onun kişilik özellikleri ile ilişkilendirir.	2	0	2	0
Avrupa'daki gelişmelerin yansımaları bağlamında Osmanlı Devleti'nin yirminci yüzyılın başlarındaki siyasi ve sosyal	5	4	1	80
Gençlik döneminde Mustafa Kemal'in fikir hayatını etkileyen önemli kişileri ve olayları kavrar.	2	2	0	100
Mustafa Kemal'in çocukluk ve öğrenim hayatından hareketle onun kişilik özelliklerinin oluşumu hakkında çıkarımlar	1	1	0	100

Sözel (DİN)	S	D	Y	B%
Din K.ve A.B.				
Kader İnancı	6	6	0	100
İnsanın ilmi, iradesi, sorumluluğu ile kader arasında ilişki kurar.	4	4	0	100

Sözel (İNG)	S	D	Y	B%
İngilizce				
FRIENDSHIP	10	2	8	20

Sayısal (MAT)	S	D	Y	B%
Matematik				
Verilen pozitif tam sayıların pozitif tam sayı çarpanlarını bulur, pozitif tam sayıların pozitif tam sayı çarpanlarını üslü	2	0	0	0
İki doğal sayının en büyük ortak bölenini (EBOB) ve en küçük ortak katını (EKOK) hesaplar, ilgili problemleri çözer.	7	2	1	29
Üslü ifadelerle ilgili temel kuralları anlar, birbirine denk ifadeler oluşturur.	5	0	2	0
Verilen iki doğal sayının aralarında asal olup olmadığını belirler.	2	0	1	0
Tam sayıların, tam sayı kuvvetlerini hesaplar.	2	0	1	0
Sayıların ondalık gösterimlerini 10'un tam sayı kuvvetlerini kullanarak çözümler.	2	0	2	0

Sayısal (FEN)	S	D	Y	B%
Fen				
Mevsimlerin oluşumuna yönelik tahminlerde bulunur.	13	2	7	15
İklim ve hava olayları arasındaki farkı açıklar.	5	3	2	60
İklim biliminin (klimatoloji) bir bilim dalı olduğunu ve bu alanda çalışan uzmanlara iklim bilimci (klimatolog) adı veri	2	1	1	50

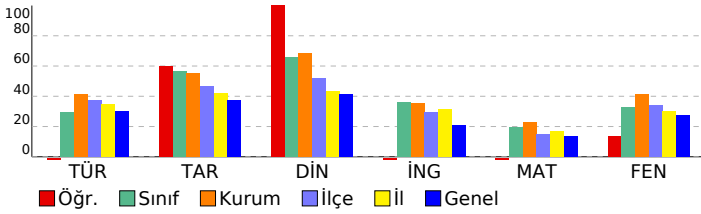

SINAV SONUÇ BELGESİ

İSTANBUL / PENDİK / ORHANGAZI İMAM HATİP ORTAOKULU

Öğrenci	Numara	Sınıf
BELİNAY KIZAKLI	78	8D

Puan Türü	Puan	Genel Ort.	Dereceler				
			Snf	Kurum	İlçe	İl	Genel
LGS	▲ 418,656	271,810	1	5	39	556	2873
Puanı Hesaplanan:			108	908	9304	73532	
Katılımlar:			23	108	908	9313	73637

Ders	Soru	Doğru	Yanlış	Net	Başarı %	Sınıf Ort.	Kurum Ort.	Genel Ort.
Türkçe	20	14	6	12,00	60	▲ 7,84	▲ 8,23	▲ 5,96
Tarih	10	8	2	7,33	73	▲ 4,74	▲ 5,54	▲ 3,73
Din K.ve A.B.	10	10	0	10,00	100	▲ 6,30	▲ 6,86	▲ 4,16
İngilizce	10	8	2	7,33	73	▲ 3,42	▲ 3,55	▲ 2,10
Matematik	20	14	5	12,33	62	▲ 3,03	▲ 4,57	▲ 2,73
Fen	20	19	1	18,67	93	▲ 7,23	▲ 8,25	▲ 5,46
Toplam:	90	73	16	67,67	75	▲ 32,57	▲ 37,00	▲ 24,14

Soru No	12345678901234567890
Sözel (TÜR)	AbdBACADaBbCDBDCBaDa
Cevap Anh.	B AACBACADCBCBDCBCBA
Sözel (TAR)	AbDCCCBADd
Cevap Anh.	B ADDCCCBADB
Sözel (DİN)	DAACBBD CAB
Cevap Anh.	B DAACBBD CAB
Sözel (İNG)	CBADBBAbdD
Cevap Anh.	B CBADBBACCD
Sayısal (MAT)	CADB DCdcccBDBCCdBDCA
Cevap Anh.	B CADBADCBA DBCCABDCA
Sayısal (FEN)	CCABDBDBcADACBCDBCBD
Cevap Anh.	B CCABDBDBAADACBCDBCBD

8. SINIF BAŞARI BELİRLEME SINAVI

DERSLERE GÖRE BAŞARI ANALİZİ

Sözel (TÜR)	S	D	Y	B%
Türkçe				
Bağlamdan yararlanarak bilmediği kelime ve kelime gruplarının anlamını tahmin eder.	2	1	1	50
Okudukları ile ilgili çıkarımlarda bulunur.	3	2	1	67
Filiimsilerin cümledeki işlevlerini kavrar.	2	2	0	100
Metninle ilgili sorulara cevaplar.	3	3	0	100
Metnin ana fikrini/ana duygusunu belirler.	3	1	2	33
Deyim, atasözü ve özyeşilerin metne katkısını belirler.	2	2	0	100
Metindeki yardımcı fikirleri belirler.	2	1	1	50
Grafik, tablo ve çizelgeyle sunulan bilgileri yorumlar.	2	2	0	100
Metinde ele alınan sorunlara farklı çözümler üretir.	1	0	1	0

Sözel (TAR)	S	D	Y	B%
Tarih				
Mustafa Kemal'in askerlik hayatı ile ilgili olayları ve olguları onun kişilik özellikleri ile ilişkilendirir.	2	1	1	50
Avrupa'daki gelişmelerin yansımaları bağlamında Osmanlı Devleti'nin yirminci yüzyılın başlarındaki siyasi ve sosyal	5	5	0	100
Gençlik döneminde Mustafa Kemal'in fikir hayatını etkileyen önemli kişileri ve olayları kavrar.	2	1	1	50
Mustafa Kemal'in çocukluk ve öğrenim hayatından hareketle onun kişilik özelliklerinin oluşumu hakkında çıkarımlar	1	1	0	100

Sözel (DİN)	S	D	Y	B%
Din K.ve A.B.				
Kader İnancı	6	6	0	100
İnsanın ilmi, iradesi, sorumluluğu ile kader arasında ilişki kurar.	4	4	0	100

Sözel (İNG)	S	D	Y	B%
İngilizce				
FRIENDSHIP	10	8	2	80

Sayısal (MAT)	S	D	Y	B%
Matematik				
Verilen pozitif tam sayıların pozitif tam sayı çarpanlarını bulur, pozitif tam sayıların pozitif tam sayı çarpanlarını üslü	2	1	1	50
İki doğal sayının en büyük ortak bölenini (EBOB) ve en küçük ortak katını (EKOK) hesaplar, ilgili problemleri çözer.	7	5	2	71
Üslü ifadelerle ilgili temel kuralları anlar, birbirine denk ifadeler oluşturur.	5	4	0	80
Verilen iki doğal sayının aralarında asal olup olmadığını belirler.	2	1	1	50
Tam sayıların, tam sayı kuvvetlerini hesaplar.	2	2	0	100
Sayıların ondalık gösterimlerini 10'un tam sayı kuvvetlerini kullanarak çözümler.	2	1	1	50

Sayısal (FEN)	S	D	Y	B%
Fen				
Mevsimlerin oluşumuna yönelik tahminlerde bulunur.	13	12	1	92
İklim ve hava olayları arasındaki farkı açıklar.	5	5	0	100
İklim biliminin (klimatoloji) bir bilim dalı olduğunu ve bu alanda çalışan uzmanlara iklim bilimci (klimatolog) adı verildiğini	2	2	0	100

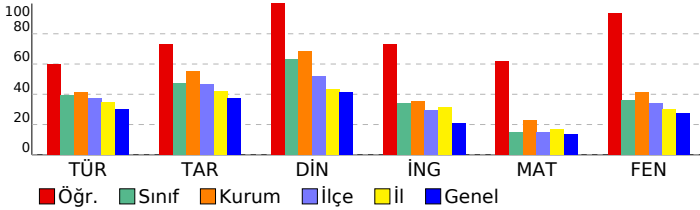

SINAV SONUÇ BELGESİ

İSTANBUL / PENDİK / ORHANGAZI İMAM HATİP ORTAOKULU

Öğrenci	Numara	Sınıf
EDANUR ZEHİROĞLU	720	8D

Puan Türü	Puan	Genel Ort.	Dereceler				
			Snf	Kurum	İlçe	İl	Genel
LGS	▼ 227,837	271,810	22	99	735	6916	49673
Puanı Hesaplanan:			108	908	9304	73532	
Katılımlar:			23	108	908	9313	73637

Ders	Soru	Doğru	Yanlış	Net	Başarı %	Sınıf Ort.	Kurum Ort.	Genel Ort.
Türkçe	20	3	9	0,00	0	▼ 7,84	▼ 8,23	▼ 5,96
Tarih	10	5	2	4,33	43	▼ 4,74	▼ 5,54	▲ 3,73
Din K.ve A.B.	10	6	2	5,33	53	▼ 6,30	▼ 6,86	▲ 4,16
İngilizce	10	1	7	-1,33	-13	▼ 3,42	▼ 3,55	▼ 2,10
Matematik	20	0	3	-1,00	-5	▼ 3,03	▼ 4,57	▼ 2,73
Fen	20	9	11	5,33	27	▼ 7,23	▼ 8,25	▼ 5,46
Toplam:	90	24	34	12,67	14	▼ 32,57	▼ 37,00	▼ 24,14

Soru No	12345678901234567890
Sözel (TÜR)	cba Ad baabCDc
Cevap Anh.	B AACBACDCBACBDCBCBA
Sözel (TAR)	ADD CcA a
Cevap Anh.	B ADDCCCBADB
Sözel (DİN)	DAA BDCcc
Cevap Anh.	B DAACBBD CAB
Sözel (İNG)	bcdD caab
Cevap Anh.	B CBADBBACCD
Sayısal (MAT)	b a c
Cevap Anh.	B CADBADCBADDBCCABDCA
Sayısal (FEN)	CCABbcDaedcAdcDdbBb
Cevap Anh.	B CCABDBDBAADACBCDBCBD

8. SINIF BAŞARI BELİRLEME SINAVI

DERSLERE GÖRE BAŞARI ANALİZİ

Sözel (TÜR)	S	D	Y	B%
Türkçe				
Bağlamdan yararlanarak bilmediği kelime ve kelime gruplarının anlamını tahmin eder.	2	0	0	0
Okudukları ile ilgili çıkarımlarda bulunur.	3	0	1	0
Filiimsilerin cümledeki işlevlerini kavrar.	2	0	1	0
Metinle ilgili sorulara cevaplar.	3	1	0	33
Metnin ana fikrini/ana duygusunu belirler.	3	0	3	0
Deyim, atasözü ve özyeşillerin metne katkısını belirler.	2	1	1	50
Metindeki yardımcı fikirleri belirler.	2	0	1	0
Grafik, tablo ve çizelgeyle sunulan bilgileri yorumlar.	2	1	1	50
Metinde ele alınan sorunlara farklı çözümler üretir.	1	0	1	0

Sözel (TAR)	S	D	Y	B%
Tarih				
Mustafa Kemal'in askerlik hayatı ile ilgili olayları ve olguları onun kişilik özellikleri ile ilişkilendirir.	2	0	1	0
Avrupa'daki gelişmelerin yansımaları bağlamında Osmanlı Devleti'nin yirminci yüzyılın başlarındaki siyasi ve sosyal	5	3	1	60
Gençlik döneminde Mustafa Kemal'in fikir hayatını etkileyen önemli kişileri ve olayları kavrar.	2	1	0	50
Mustafa Kemal'in çocukluk ve öğrenim hayatından hareketle onun kişilik özelliklerinin oluşumu hakkında çıkarımlar	1	1	0	100

Sözel (DİN)	S	D	Y	B%
Din K.ve A.B.				
Kader İnancı	6	3	2	50
İnsanın ilmi, iradesi, sorumluluğu ile kader arasında ilişki kurar.	4	3	0	75

Sözel (İNG)	S	D	Y	B%
İngilizce				
FRIENDSHIP	10	1	7	10

Sayısal (MAT)	S	D	Y	B%
Matematik				
Verilen pozitif tam sayıların pozitif tam sayı çarpanlarını bulur, pozitif tam sayıların pozitif tam sayı çarpanlarını üslü	2	0	0	0
İki doğal sayının en büyük ortak bölenini (EBOB) ve en küçük ortak katını (EKOK) hesaplar, ilgili problemleri çözer.	7	0	0	0
Üslü ifadelerle ilgili temel kuralları anlar, birbirine denk ifadeler oluşturur.	5	0	1	0
Verilen iki doğal sayının aralarında asal olup olmadığını belirler.	2	0	0	0
Tam sayıların, tam sayı kuvvetlerini hesaplar.	2	0	0	0
Sayıların ondalık gösterimlerini 10'un tam sayı kuvvetlerini kullanarak çözümler.	2	0	2	0

Sayısal (FEN)	S	D	Y	B%
Fen				
Mevsimlerin oluşumuna yönelik tahminlerde bulunur.	13	5	8	38
İklim ve hava olayları arasındaki farkı açıklar.	5	2	3	40
İklim biliminin (klimatoloji) bir bilim dalı olduğunu ve bu alanda çalışan uzmanlara iklim bilimci (klimatolog) adı verildiğini	2	2	0	100

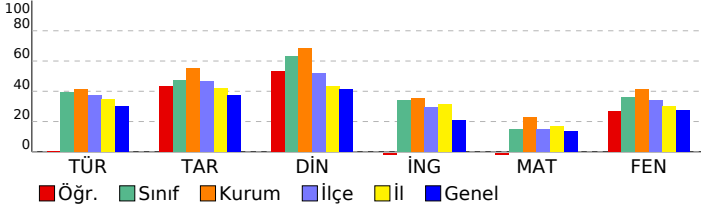

SINAV SONUÇ BELGESİ

İSTANBUL / PENDİK / ORHANGAZI İMAM HATİP ORTAOKULU

Öğrenci	Numara	Sınıf
ELİF AKBULUT	80	8D

Puan Türü	Puan	Genel Ort.	Dereceler				
			Snf	Kurum	İlçe	İl	Genel
LGS	▲ 293,121	271,810	12	64	386	3640	24357
Puanı Hesaplanan:			108	908	9304	73532	
Katılımlar:			23	108	908	9313	73637

Ders	Soru	Doğru	Yanlış	Net	Başarı %	Sınıf Ort.	Kurum Ort.	Genel Ort.
Türkçe	20	12	7	9,67	48	▲ 7,84	▲ 8,23	▲ 5,96
Tarih	10	4	5	2,33	23	▼ 4,74	▼ 5,54	▼ 3,73
Din K.ve A.B.	10	7	3	6,00	60	▼ 6,30	▼ 6,86	▲ 4,16
İngilizce	10	6	3	5,00	50	▲ 3,42	▲ 3,55	▲ 2,10
Matematik	20	5	3	4,00	20	▲ 3,03	▼ 4,57	▲ 2,73
Fen	20	8	12	4,00	20	▼ 7,23	▼ 8,25	▼ 5,46
Toplam:	90	42	33	31,00	34	▼ 32,57	▼ 37,00	▲ 24,14

Soru No	12345678901234567890
Sözel (TÜR)	bBCcaDcDabB DACABCac
Cevap Anh.	A ABCBCBDCABCDACABCAA
Sözel (TAR)	dbbd CCdCA
Cevap Anh.	A BDABCCDDA
Sözel (DİN)	BAbDbdCAAA
Cevap Anh.	A BACDBBCAAD
Sözel (İNG)	D dABBcABb
Cevap Anh.	A DCCABBDABC
Sayısal (MAT)	AbDbcCd D
Cevap Anh.	A ACDBACCDBDABCDABDAC
Sayısal (FEN)	bBCdDadbcDAbabBDadCd
Cevap Anh.	A DBCBDCBCADAABDBDBACC

8. SINIF BAŞARI BELİRLEME SINAVI

DERSLERE GÖRE BAŞARI ANALİZİ

Sözel (TÜR)	S	D	Y	B%
Türkçe				
Bağlamdan yararlanarak bilmediği kelime ve kelime gruplarının anlamını tahmin eder.	2	1	1	50
Okudukları ile ilgili çıkarımlarda bulunur.	3	2	1	67
Filiimsilerin cümledeki işlevlerini kavrar.	2	1	1	50
Metinle ilgili sorulara cevaplar.	3	3	0	100
Metnin ana fikrini/ana duygusunu belirler.	3	1	2	33
Deyim, atasözü ve özyeşilerin metne katkısını belirler.	2	1	1	50
Metindeki yardımcı fikirleri belirler.	2	1	0	50
Grafik, tablo ve çizelgeyle sunulan bilgileri yorumlar.	2	1	1	50
Metinde ele alınan sorunlara farklı çözümler üretir.	1	1	0	100

Sözel (TAR)	S	D	Y	B%
Tarih				
Mustafa Kemal'in askerlik hayatı ile ilgili olayları ve olguları onun kişilik özellikleri ile ilişkilendirir.	2	1	1	50
Avrupa'daki gelişmelerin yansımaları bağlamında Osmanlı Devleti'nin yirminci yüzyılın başlarındaki siyasi ve sosyal	5	1	3	20
Gençlik döneminde Mustafa Kemal'in fikir hayatını etkileyen önemli kişileri ve olayları kavrar.	2	1	1	50
Mustafa Kemal'in çocukluk ve öğrenim hayatından hareketle onun kişilik özelliklerinin oluşumu hakkında çıkarımlar	1	1	0	100

Sözel (DİN)	S	D	Y	B%
Din K.ve A.B.				
Kader inancı	6	5	1	83
İnsanın ilmi, iradesi, sorumluluğu ile kader arasında ilişki kurar.	4	2	2	50

Sözel (İNG)	S	D	Y	B%
İngilizce				
FRIENDSHIP	10	6	3	60

Sayısal (MAT)	S	D	Y	B%
Matematik				
Verilen pozitif tam sayıların pozitif tam sayı çarpanlarını bulur, pozitif tam sayıların pozitif tam sayı çarpanlarını üslü	2	1	1	50
İki doğal sayının en büyük ortak bölenini (EBOB) ve en küçük ortak katını (EKOK) hesaplar, ilgili problemleri çözer.	7	1	2	14
Üslü ifadelerle ilgili temel kuralları anlar, birbirine denk ifadeler oluşturur.	5	1	0	20
Verilen iki doğal sayının aralarında asal olup olmadığını belirler.	2	1	0	50
Tam sayıların, tam sayı kuvvetlerini hesaplar.	2	0	0	0
Sayıların ondalık gösterimlerini 10'un tam sayı kuvvetlerini kullanarak çözümler.	2	1	0	50

Sayısal (FEN)	S	D	Y	B%
Fen				
Mevsimlerin oluşumuna yönelik tahminlerde bulunur.	13	4	9	31
İklim ve hava olayları arasındaki farkı açıklar.	5	4	1	80
İklim biliminin (klimatoloji) bir bilim dalı olduğunu ve bu alanda çalışan uzmanlara iklim bilimci (klimatolog) adı verir	2	0	2	0

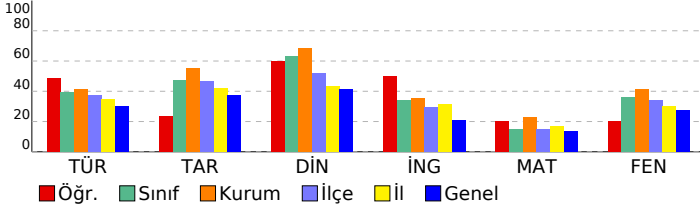

SINAV SONUÇ BELGESİ

8. SINIF BAŞARI BELİRLEME SINAVI

İSTANBUL / PENDİK / ORHANGAZI İMAM HATİP ORTAOKULU							
Öğrenci			Numara		Sınıf		
GÜLSÜM KARAGÖZ			217		8D		
Puan Türü	Puan	Genel Ort.	Dereceler				
			Snf	Kurum	İlçe	İl	Genel
LGS	▲ 338,423	271,810	5	38	209	2111	13512
Puanı Hesaplanan:			108	908	9304	73532	
Katılımlar:			23	108	908	9313	73637

Ders	Soru	Doğru	Yanlış	Net	Başarı %	Sınıf Ort.	Kurum Ort.	Genel Ort.
Türkçe	20	15	3	14,00	70	▲ 7,84	▲ 8,23	▲ 5,96
Tarih	10	7	2	6,33	63	▲ 4,74	▲ 5,54	▲ 3,73
Din K.ve A.B.	10	9	1	8,67	87	▲ 6,30	▲ 6,86	▲ 4,16
İngilizce	10	5	4	3,67	37	▲ 3,42	▲ 3,55	▲ 2,10
Matematik	20	7	3	6,00	30	▲ 3,03	▲ 4,57	▲ 2,73
Fen	20	8	6	6,00	30	▼ 7,23	▼ 8,25	▲ 5,46
Toplam:	90	51	19	44,67	50	▲ 32,57	▲ 37,00	▲ 24,14

Soru No	1 2 3 4 5 6 7 8 9 0 1 2 3 4 5 6 7 8 9 0
Sözel (TÜR)	bACBACADCBB cBD CBBA
Cevap Anh.	B AACBACADCBBDCBCBA
Sözel (TAR)	AbDCCCBdD
Cevap Anh.	B ADDCCCBADB
Sözel (DİN)	DbACBBDcAB
Cevap Anh.	B DAACBBDcAB
Sözel (İNG)	CBAaadAdC
Cevap Anh.	B CBADBBACCD
Sayısal (MAT)	C Aba DB BaC A
Cevap Anh.	B CADBADCBADDBCCABDCA
Sayısal (FEN)	dC BD d Aa bB DaCBc
Cevap Anh.	B CCABDBBAADACBCDcBCD

Sözel (TÜR)	S	D	Y	B%
Türkçe	2	2	0	100
Bağlamdan yararlanarak bilmediği kelime ve kelime gruplarının anlamını tahmin eder.	2	2	0	100
Okudukları ile ilgili çıkarımlarda bulunur.	3	3	0	100
Filiimsilerin cümledeki işlevlerini kavrar.	2	1	0	50
Metinle ilgili soruların cevaplar.	3	2	1	67
Metnin ana fikrini/ana duygusunu belirler.	3	2	1	67
Deyim, atasözü ve özyeşilerin metne katkısını belirler.	2	1	0	50
Metindeki yardımcı fikirleri belirler.	2	2	0	100
Grafik, tablo ve çizelgeyle sunulan bilgileri yorumlar.	2	1	1	50
Metinde ele alınan sorunlara farklı çözümler üretir.	1	1	0	100

Sözel (TAR)	S	D	Y	B%
Tarih	2	1	0	50
Mustafa Kemal'in askerlik hayatı ile ilgili olayları ve olguları onun kişilik özellikleri ile ilişkilendirir.	5	4	1	80
Avrupa'daki gelişmelerin yansımaları bağlamında Osmanlı Devleti'nin yirminci yüzyılın başlarındaki siyasi ve sosyal	2	1	1	50
Gençlik döneminde Mustafa Kemal'in fikir hayatını etkileyen önemli kişileri ve olayları kavrar.	2	1	1	50
Mustafa Kemal'in çocukluk ve öğrenim hayatından hareketle onun kişilik özelliklerinin oluşumu hakkında çıkarımlar	1	1	0	100

Sözel (DİN)	S	D	Y	B%
Din K.ve A.B.	6	5	1	83
Kader İnancı	6	5	1	83
İnsanın ilmi, iradesi, sorumluluğu ile kader arasında ilişki kurar.	4	4	0	100

Sözel (İNG)	S	D	Y	B%
İngilizce	10	5	4	50
FRIENDSHIP	10	5	4	50

Sayısal (MAT)	S	D	Y	B%
Matematik	2	1	0	50
Verilen pozitif tam sayıların pozitif tam sayı çarpanlarını bulur, pozitif tam sayıların pozitif tam sayı çarpanlarını üslü	2	1	0	50
İki doğal sayının en büyük ortak bölenini (EBOB) ve en küçük ortak katını (EKOK) hesaplar, ilgili problemleri çözer.	7	2	1	29
Üslü ifadelerle ilgili temel kuralları anlar, birbirine denk ifadeler oluşturur.	5	2	2	40
Verilen iki doğal sayının aralarında asal olup olmadığını belirler.	2	1	0	50
Tam sayıların, tam sayı kuvvetlerini hesaplar.	2	0	0	0
Sayıların ondalık gösterimlerini 10'un tam sayı kuvvetlerini kullanarak çözümler.	2	1	0	50

Sayısal (FEN)	S	D	Y	B%
Fen	13	5	4	38
Mevsimlerin oluşumuna yönelik tahminlerde bulunur.	13	5	4	38
İklim ve hava olayları arasındaki farkı açıklar.	5	3	1	60
İklim biliminin (klimatoloji) bir bilim dalı olduğunu ve bu alanda çalışan uzmanlara iklim bilimci (klimatolog) adı veri	2	0	1	0

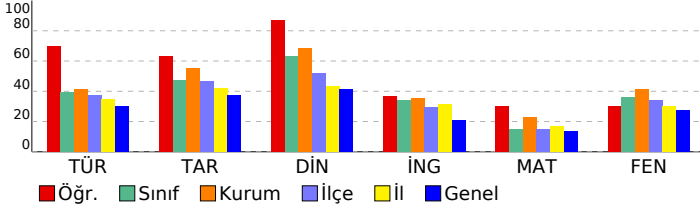

SINAV SONUÇ BELGESİ

İSTANBUL / PENDİK / ORHANGAZI İMAM HATİP ORTAOKULU

Öğrenci	Numara	Sınıf
HAYRUNNİSA AYRANCI	200	8D

Puan Türü	Puan	Genel Ort.	Dereceler				
			Snf	Kurum	İlçe	İl	Genel
LGS	▲ 395,035	271,810	2	13	74	918	5139
Puanı Hesaplanan:			108	908	9304	73532	
Katılımlar:			23	108	908	9313	73637

Ders	Soru	Doğru	Yanlış	Net	Başarı %	Sınıf Ort.	Kurum Ort.	Genel Ort.
Türkçe	20	17	2	16,33	82	▲ 7,84	▲ 8,23	▲ 5,96
Tarih	10	10	0	10,00	100	▲ 4,74	▲ 5,54	▲ 3,73
Din K.ve A.B.	10	7	2	6,33	63	▲ 6,30	▼ 6,86	▲ 4,16
İngilizce	10	9	1	8,67	87	▲ 3,42	▲ 3,55	▲ 2,10
Matematik	20	8	3	7,00	35	▲ 3,03	▲ 4,57	▲ 2,73
Fen	20	15	3	14,00	70	▲ 7,23	▲ 8,25	▲ 5,46
Toplam:	90	66	11	62,33	69	▲ 32,57	▲ 37,00	▲ 24,14

Soru No	1 2 3 4 5 6 7 8 9 0 1 2 3 4 5 6 7 8 9 0
Sözel (TÜR)	ACBACADCBBaDBDCBCBA
Cevap Anh.	B AACBACADCBCBDCBCBA
Sözel (TAR)	ADDCCCBADB
Cevap Anh.	B ADDCCCBADB
Sözel (DİN)	DbACBBDCc
Cevap Anh.	B DAACBBDCAB
Sözel (İNG)	CBADBBACdD
Cevap Anh.	B CBADBBACCD
Sayısal (MAT)	CbD CB aB B Cc A
Cevap Anh.	B CADBADCBAADBCCABDCA
Sayısal (FEN)	CCbBDBDBcADACB DdCB
Cevap Anh.	B CCABDBDBAADACBCDDBCBD

8. SINIF BAŞARI BELİRLEME SINAVI

DERSLERE GÖRE BAŞARI ANALİZİ

Sözel (TÜR)	S	D	Y	B%
Türkçe				
Bağlamdan yararlanarak bilmediği kelime ve kelime gruplarının anlamını tahmin eder.	2	2	0	100
Okudukları ile ilgili çıkarımlarda bulunur.	3	3	0	100
Filiimsilerin cümledeki işlevlerini kavrar.	2	2	0	100
Metinle ilgili sorulara cevaplar.	3	3	0	100
Metnin ana fikrini/ana duygusunu belirler.	3	2	1	67
Deyim, atasözü ve özyeşilerin metne katkısını belirler.	2	1	1	50
Metindeki yardımcı fikirleri belirler.	2	2	0	100
Grafik, tablo ve çizelgeyle sunulan bilgileri yorumlar.	2	1	0	50
Metinde ele alınan sorunlara farklı çözümler üretir.	1	1	0	100

Sözel (TAR)	S	D	Y	B%
Tarih				
Mustafa Kemal'in askerlik hayatı ile ilgili olayları ve olguları onun kişilik özellikleri ile ilişkilendirir.	2	2	0	100
Avrupa'daki gelişmelerin yansımaları bağlamında Osmanlı Devleti'nin yirminci yüzyılın başlarındaki siyasi ve sosyal	5	5	0	100
Gençlik döneminde Mustafa Kemal'in fikir hayatını etkileyen önemli kişileri ve olayları kavrar.	2	2	0	100
Mustafa Kemal'in çocukluk ve öğrenim hayatından hareketle onun kişilik özelliklerinin oluşumu hakkında çıkarımlar	1	1	0	100

Sözel (DİN)	S	D	Y	B%
Din K.ve A.B.				
Kader inancı	6	3	2	50
İnsanın ilmi, iradesi, sorumluluğu ile kader arasında ilişki kurar.	4	4	0	100

Sözel (İNG)	S	D	Y	B%
İngilizce				
FRIENDSHIP	10	9	1	90

Sayısal (MAT)	S	D	Y	B%
Matematik				
Verilen pozitif tam sayıların pozitif tam sayı çarpanlarını bulur, pozitif tam sayıların pozitif tam sayı çarpanlarını üslü	2	1	1	50
İki doğal sayının en büyük ortak bölenini (EBOB) ve en küçük ortak katını (EKOK) hesaplar, ilgili problemleri çözer.	7	3	0	43
Üslü ifadelerle ilgili temel kuralları anlar, birbirine denk ifadeler oluşturur.	5	2	0	40
Verilen iki doğal sayının aralarında asal olup olmadığını belirler.	2	2	0	100
Tam sayıların, tam sayı kuvvetlerini hesaplar.	2	0	0	0
Sayıların ondalık gösterimlerini 10'un tam sayı kuvvetlerini kullanarak çözümler.	2	0	2	0

Sayısal (FEN)	S	D	Y	B%
Fen				
Mevsimlerin oluşumuna yönelik tahminlerde bulunur.	13	9	2	69
İklim ve hava olayları arasındaki farkı açıklar.	5	5	0	100
İklim biliminin (klimatoloji) bir bilim dalı olduğunu ve bu alanda çalışan uzmanlara iklim bilimci (klimatolog) adı verildiğini	2	1	1	50

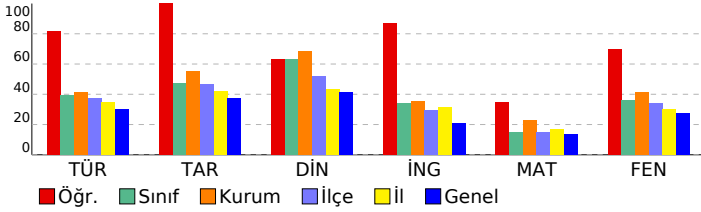

SINAV SONUÇ BELGESİ

İSTANBUL / PENDİK / ORHANGAZI İMAM HATİP ORTAOKULU

Öğrenci	Numara	Sınıf
HÜMEYRA AKTUNÇ	244	8D

Puan Türü	Puan	Genel Ort.	Dereceler				
			Snf	Kurum	İlçe	İl	Genel
LGS	▼ 260,021	271,810	16	81	570	5178	35690
Puanı Hesaplanan:			108	908	9304	73532	
Katılımlar:			23	108	908	9313	73637

Ders	Soru	Doğru	Yanlış	Net	Başarı %	Sınıf Ort.	Kurum Ort.	Genel Ort.
Türkçe	20	8	12	4,00	20	▼ 7,84	▼ 8,23	▼ 5,96
Tarih	10	7	3	6,00	60	▲ 4,74	▲ 5,54	▲ 3,73
Din K.ve A.B.	10	8	1	7,67	77	▲ 6,30	▲ 6,86	▲ 4,16
İngilizce	10	10	0	10,00	100	▲ 3,42	▲ 3,55	▲ 2,10
Matematik	20	2	6	0,00	0	▼ 3,03	▼ 4,57	▼ 2,73
Fen	20	6	12	2,00	10	▼ 7,23	▼ 8,25	▼ 5,46
Toplam:	90	41	34	29,67	33	▼ 32,57	▼ 37,00	▲ 24,14

Soru No	12345678901234567890
Sözel (TÜR)	cdCeCdcbdbBbcACdBCcb
Cevap Anh.	A ABCBCDBDCABCDACABCAA
Sözel (TAR)	BDAdCbCdCA
Cevap Anh.	A BDABCCDDA
Sözel (DİN)	BACDBB bAD
Cevap Anh.	A BACDBBCAAD
Sözel (İNG)	DCCABBDABC
Cevap Anh.	A DCCABBDABC
Sayısal (MAT)	b cd B b d b A
Cevap Anh.	A ACDBACCBDBDABCDABDAC
Sayısal (FEN)	cBCB bdbdaddccBD bCd
Cevap Anh.	A DBCBDCBCADAABDBDBACC

8. SINIF BAŞARI BELİRLEME SINAVI

DERSLERE GÖRE BAŞARI ANALİZİ

Sözel (TÜR)	S	D	Y	B%
Türkçe				
Bağlamdan yararlanarak bilmediği kelime ve kelime gruplarının anlamını tahmin eder.	2	0	2	0
Okudukları ile ilgili çıkarımlarda bulunur.	3	2	1	67
Filiimsilerin cümledeki işlevlerini kavrar.	2	2	0	100
Metninle ilgili sorulara cevaplar.	3	2	1	67
Metnin ana fikrini/ana duygusunu belirler.	3	1	2	33
Deyim, atasözü ve özyeşilerin metne katkısını belirler.	2	0	2	0
Metindeki yardımcı fikirleri belirler.	2	1	1	50
Grafik, tablo ve çizelgeyle sunulan bilgileri yorumlar.	2	0	2	0
Metinde ele alınan sorunlara farklı çözümler üretir.	1	0	1	0

Sözel (TAR)	S	D	Y	B%
Tarih				
Mustafa Kemal'in askerlik hayatı ile ilgili olayları ve olguları onun kişilik özellikleri ile ilişkilendirir.	2	1	1	50
Avrupa'daki gelişmelerin yansımaları bağlamında Osmanlı Devleti'nin yirminci yüzyılın başlarındaki siyasi ve sosyal	5	4	1	80
Gençlik döneminde Mustafa Kemal'in fikir hayatını etkileyen önemli kişileri ve olayları kavrar.	2	1	1	50
Mustafa Kemal'in çocukluk ve öğrenim hayatından hareketle onun kişilik özelliklerinin oluşumu hakkında çıkarımlar	1	1	0	100

Sözel (DİN)	S	D	Y	B%
Din K.ve A.B.				
Kader inancı	6	4	1	67
İnsanın ilmi, iradesi, sorumluluğu ile kader arasında ilişki kurar.	4	4	0	100

Sözel (İNG)	S	D	Y	B%
İngilizce				
FRIENDSHIP	10	10	0	100

Sayısal (MAT)	S	D	Y	B%
Matematik				
Verilen pozitif tam sayıların pozitif tam sayı çarpanlarını bulur, pozitif tam sayıların pozitif tam sayı çarpanlarını üslü	2	0	2	0
İki doğal sayının en büyük ortak bölenini (EBOB) ve en küçük ortak katını (EKOK) hesaplar, ilgili problemleri çözer.	7	1	0	14
Üslü ifadelerle ilgili temel kuralları anlar, birbirine denk ifadeler oluşturur.	5	0	2	0
Verilen iki doğal sayının aralarında asal olup olmadığını belirler.	2	0	1	0
Tam sayıların, tam sayı kuvvetlerini hesaplar.	2	0	0	0
Sayıların ondalık gösterimlerini 10'un tam sayı kuvvetlerini kullanarak çözümler.	2	1	1	50

Sayısal (FEN)	S	D	Y	B%
Fen				
Mevsimlerin oluşumuna yönelik tahminlerde bulunur.	13	3	9	23
İklim ve hava olayları arasındaki farkı açıklar.	5	3	1	60
İklim biliminin (klimatoloji) bir bilim dalı olduğunu ve bu alanda çalışan uzmanlara iklim bilimci (klimatolog) adı verildiğini	2	0	2	0

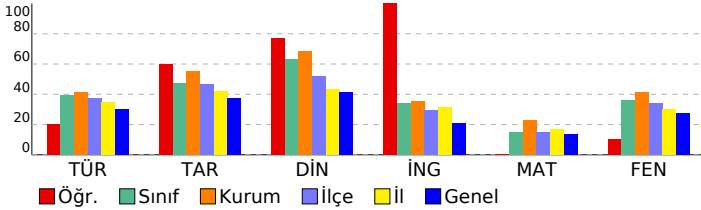

SINAV SONUÇ BELGESİ

İSTANBUL / PENDİK / ORHANGAZI İMAM HATİP ORTAOKULU

Öğrenci	Numara	Sınıf
İLKİM İREM ÖZGEN	93	8D

Puan Türü	Puan	Genel Ort.	Dereceler				
			Snf	Kurum	İlçe	İl	Genel
LGS	▲ 321,471	271,810	9	50	274	2626	17065
Puanı Hesaplanan:			108	908	9304	73532	
Katılımlar:			23	108	908	9313	73637

Ders	Soru	Doğru	Yanlış	Net	Başarı %	Sınıf Ort.	Kurum Ort.	Genel Ort.
Türkçe	20	11	9	8,00	40	▲ 7,84	▼ 8,23	▲ 5,96
Tarih	10	6	3	5,00	50	▲ 4,74	▼ 5,54	▲ 3,73
Din K.ve A.B.	10	9	1	8,67	87	▲ 6,30	▲ 6,86	▲ 4,16
İngilizce	10	7	3	6,00	60	▲ 3,42	▲ 3,55	▲ 2,10
Matematik	20	4	4	2,67	13	▼ 3,03	▼ 4,57	▼ 2,73
Fen	20	13	5	11,33	57	▲ 7,23	▲ 8,25	▲ 5,46
Toplam:	90	50	25	41,67	46	▲ 32,57	▲ 37,00	▲ 24,14

Soru No	12345678901234567890
Sözel (TÜR)	bBCBCDccdbBdDcCABbAb
Cevap Anh.	A ABCBCDBDCABCDACABCAA
Sözel (TAR)	d cBCCbDDA
Cevap Anh.	A BDABCCDDA
Sözel (DİN)	BcCDBBCCAAD
Cevap Anh.	A BACDBBCCAAD
Sözel (İNG)	DcDABBDdBb
Cevap Anh.	A DCCABBDABC
Sayısal (MAT)	A c CB aAcD
Cevap Anh.	A ACDBACCBDBDABCDABDAC
Sayısal (FEN)	cBC DCBC DAAdDBDabCd
Cevap Anh.	A DBCBDCBCADAABDBDBACC

8. SINIF BAŞARI BELİRLEME SINAVI

DERSLERE GÖRE BAŞARI ANALİZİ

Sözel (TÜR)	S	D	Y	B%
Türkçe				
Bağlamdan yararlanarak bilmediği kelime ve kelime gruplarının anlamını tahmin eder.	2	1	1	50
Okudukları ile ilgili çıkarımlarda bulunur.	3	3	0	100
Filiimsilerin cümledeki işlevlerini kavrar.	2	2	0	100
Metinle ilgili sorulara cevaplar.	3	2	1	67
Metnin ana fikrini/ana duygusunu belirler.	3	0	3	0
Deyim, atasözü ve özyeşilerin metne katkısını belirler.	2	1	1	50
Metindeki yardımcı fikirleri belirler.	2	0	2	0
Grafik, tablo ve çizelgeyle sunulan bilgileri yorumlar.	2	1	1	50
Metinde ele alınan sorunlara farklı çözümler üretir.	1	1	0	100

Sözel (TAR)	S	D	Y	B%
Tarih				
Mustafa Kemal'in askerlik hayatı ile ilgili olayları ve olguları onun kişilik özellikleri ile ilişkilendirir.	2	1	1	50
Avrupa'daki gelişmelerin yansımaları bağlamında Osmanlı Devleti'nin yirminci yüzyılın başlarındaki siyasi ve sosyal	5	3	1	60
Gençlik döneminde Mustafa Kemal'in fikir hayatını etkileyen önemli kişileri ve olayları kavrar.	2	1	1	50
Mustafa Kemal'in çocukluk ve öğrenim hayatından hareketle onun kişilik özelliklerinin oluşumu hakkında çıkarımlar	1	1	0	100

Sözel (DİN)	S	D	Y	B%
Din K.ve A.B.				
Kader inancı	6	5	1	83
İnsanın ilmi, iradesi, sorumluluğu ile kader arasında ilişki kurar.	4	4	0	100

Sözel (İNG)	S	D	Y	B%
İngilizce				
FRIENDSHIP	10	7	3	70

Sayısal (MAT)	S	D	Y	B%
Matematik				
Verilen pozitif tam sayıların pozitif tam sayı çarpanlarını bulur, pozitif tam sayıların pozitif tam sayı çarpanlarını üslü	2	1	0	50
İki doğal sayının en büyük ortak bölenini (EBOB) ve en küçük ortak katını (EKOK) hesaplar, ilgili problemleri çözer.	7	3	1	43
Üslü ifadelerle ilgili temel kuralları anlar, birbirine denk ifadeler oluşturur.	5	0	2	0
Verilen iki doğal sayının aralarında asal olup olmadığını belirler.	2	0	0	0
Tam sayıların, tam sayı kuvvetlerini hesaplar.	2	0	0	0
Sayıların ondalık gösterimlerini 10'un tam sayı kuvvetlerini kullanarak çözümler.	2	0	1	0

Sayısal (FEN)	S	D	Y	B%
Fen				
Mevsimlerin oluşumuna yönelik tahminlerde bulunur.	13	9	2	69
İklim ve hava olayları arasındaki farkı açıklar.	5	4	1	80
İklim biliminin (klimatoloji) bir bilim dalı olduğunu ve bu alanda çalışan uzmanlara iklim bilimci (klimatolog) adı verir	2	0	2	0

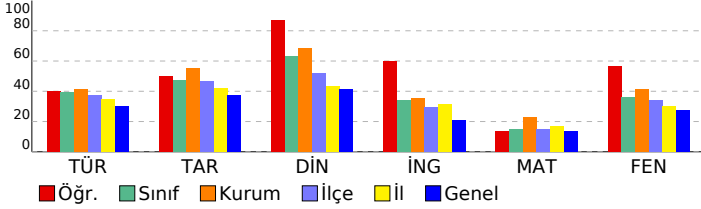

SINAV SONUÇ BELGESİ

İSTANBUL / PENDİK / ORHANGAZI İMAM HATİP ORTAOKULU

Öğrenci	Numara	Sınıf
MELEK TURHAN	155	8D

Puan Türü	Puan	Genel Ort.	Dereceler				
			Snf	Kurum	İlçe	İl	Genel
LGS	▲ 325,607	271,810	8	48	253	2507	16150
Puanı Hesaplanan:			108	908	9304	73532	
Katılımlar:			23	108	908	9313	73637

Ders	Soru	Doğru	Yanlış	Net	Başarı %	Sınıf Ort.	Kurum Ort.	Genel Ort.
Türkçe	20	15	2	14,33	72	▲ 7,84	▲ 8,23	▲ 5,96
Tarih	10	6	2	5,33	53	▲ 4,74	▼ 5,54	▲ 3,73
Din K.ve A.B.	10	7	3	6,00	60	▼ 6,30	▼ 6,86	▲ 4,16
İngilizce	10	6	2	5,33	53	▲ 3,42	▲ 3,55	▲ 2,10
Matematik	20	3	1	2,67	13	▼ 3,03	▼ 4,57	▼ 2,73
Fen	20	9	6	7,00	35	▼ 7,23	▼ 8,25	▲ 5,46
Toplam:	90	46	16	40,67	45	▲ 32,57	▲ 37,00	▲ 24,14

Soru No	1 2 3 4 5 6 7 8 9 0 1 2 3 4 5 6 7 8 9 0
Sözel (TÜR)	ABCBCD D bB DACABCaC
Cevap Anh.	A ABCBCDBDCABCDACABCAA
Sözel (TAR)	dD BCC DcA
Cevap Anh.	A BDABCCDDA
Sözel (DİN)	BcCDBBCAbb
Cevap Anh.	A BACDBBCAAD
Sözel (İNG)	b CABB cBC
Cevap Anh.	A DCCABBDABC
Sayısal (MAT)	A c BC
Cevap Anh.	A ACDBACCDBDBCDABDAC
Sayısal (FEN)	bBdBDCc A A Bc Dd Cd
Cevap Anh.	A DBCBDCBCADAABDBDBACC

8. SINIF BAŞARI BELİRLEME SINAVI

DERSLERE GÖRE BAŞARI ANALİZİ

Sözel (TÜR)	S	D	Y	B%
Türkçe				
Bağlamdan yararlanarak bilmediği kelime ve kelime gruplarının anlamını tahmin eder.	2	2	0	100
Okudukları ile ilgili çıkarımlarda bulunur.	3	3	0	100
Filiimsilerin cümledeki işlevlerini kavrar.	2	2	0	100
Metinle ilgili soruları cevaplar.	3	3	0	100
Metnin ana fikrini/ana duygusunu belirler.	3	1	1	33
Deyim, atasözü ve özyeşilerin metne katkısını belirler.	2	1	0	50
Metindeki yardımcı fikirleri belirler.	2	1	0	50
Grafik, tablo ve çizelgeyle sunulan bilgileri yorumlar.	2	1	1	50
Metinde ele alınan sorunlara farklı çözümler üretir.	1	1	0	100

Sözel (TAR)	S	D	Y	B%
Tarih				
Mustafa Kemal'in askerlik hayatı ile ilgili olayları ve olguları onun kişilik özellikleri ile ilişkilendirir.	2	1	1	50
Avrupa'daki gelişmelerin yansımaları bağlamında Osmanlı Devleti'nin yirminci yüzyılın başlarındaki siyasi ve sosyal	5	4	0	80
Gençlik döneminde Mustafa Kemal'in fikir hayatını etkileyen önemli kişileri ve olayları kavrar.	2	0	1	0
Mustafa Kemal'in çocukluk ve öğrenim hayatından hareketle onun kişilik özelliklerinin oluşumu hakkında çıkarımlar	1	1	0	100

Sözel (DİN)	S	D	Y	B%
Din K.ve A.B.				
Kader inancı	6	3	3	50
İnsanın ilmi, iradesi, sorumluluğu ile kader arasında ilişki kurar.	4	4	0	100

Sözel (İNG)	S	D	Y	B%
İngilizce				
FRIENDSHIP	10	6	2	60

Sayısal (MAT)	S	D	Y	B%
Matematik				
Verilen pozitif tam sayıların pozitif tam sayı çarpanlarını bulur, pozitif tam sayıların pozitif tam sayı çarpanlarını üslü	2	1	0	50
İki doğal sayının en büyük ortak bölenini (EBOB) ve en küçük ortak katını (EKOK) hesaplar, ilgili problemleri çözer.	7	1	0	14
Üslü ifadelerle ilgili temel kuralları anlar, birbirine denk ifadeler oluşturur.	5	1	0	20
Verilen iki doğal sayının aralarında asal olup olmadığını belirler.	2	0	0	0
Tam sayıların, tam sayı kuvvetlerini hesaplar.	2	0	0	0
Sayıların ondalık gösterimlerini 10'un tam sayı kuvvetlerini kullanarak çözümler.	2	0	1	0

Sayısal (FEN)	S	D	Y	B%
Fen				
Mevsimlerin oluşumuna yönelik tahminlerde bulunur.	13	7	4	54
İklim ve hava olayları arasındaki farkı açıklar.	5	2	1	40
İklim biliminin (klimatoloji) bir bilim dalı olduğunu ve bu alanda çalışan uzmanlara iklim bilimci (klimatolog) adı verir	2	0	1	0

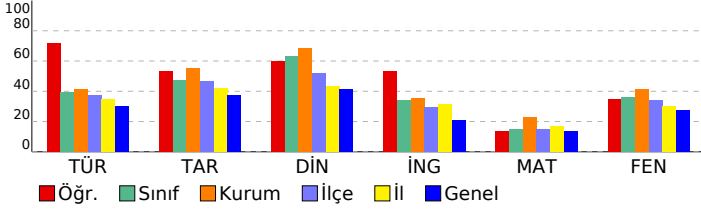

SINAV SONUÇ BELGESİ								8. SINIF BAŞARI BELİRLEME SINAVI									
İSTANBUL / PENDİK / ORHANGAZI İMAM HATİP ORTAOKULU								DERSLERE GÖRE BAŞARI ANALİZİ									
Öğrenci				Numara		Sınıf											
MELİKE GÜL				219		8D											
Puan Türü	Puan	Genel Ort.	Dereceler														
			Snf	Kurum	İlçe	İl	Genel										
LGS	▼ 233,681	271,810	20	94	709	6595	46891										
	Puanı Hesaplanan:		108	908	9304	73532											
Katılımlar:			23	108	908	9313	73637										
Ders	Soru	Doğru	Yanlış	Net	Başarı %	Sınıf Ort.	Kurum Ort.	Genel Ort.									
Türkçe	20	6	7	3,67	18	▼ 7,84	▼ 8,23	▼ 5,96									
Tarih	10	4	4	2,67	27	▼ 4,74	▼ 5,54	▼ 3,73									
Din K.ve A.B.	10	6	3	5,00	50	▼ 6,30	▼ 6,86	▲ 4,16									
İngilizce	10	7	3	6,00	60	▲ 3,42	▲ 3,55	▲ 2,10									
Toplam:		90	23	17	17,33	19	▼ 32,57	▼ 37,00	▼ 24,14								
Soru No	12345678901234567890																
Sözel (TÜR)	dBaa D D cdac C BC																
Cevap Anh.	A ABCBCDBDCABCDACABCAA																
Sözel (TAR)	BD d CbcDd																
Cevap Anh.	A BDABCCDDA																
Sözel (DİN)	dcCDBd AAD																
Cevap Anh.	A BACDBBCAAD																
Sözel (İNG)	DCCcaBcABC																
Cevap Anh.	A DCCABBDABC																

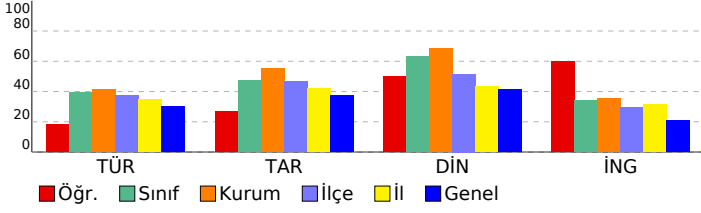

Sözel (TÜR)	S	D	Y	B%
Türkçe				
Bağlamdan yararlanarak bilmediği kelime ve kelime gruplarının anlamını tahmin eder.	2	1	1	50
Okudukları ile ilgili çıkarımlarda bulunur.	3	1	2	33
Filişmelerin cümledeki işlevlerini kavrar.	2	0	1	0
Metinle ilgili soruları cevaplar.	3	3	0	100
Metnin ana fikrini/ana duygusunu belirler.	3	1	1	33
Deyim, atasözü ve özdeyişlerin metne katkısını belirler.	2	0	1	0
Metindeki yardımcı fikirleri belirler.	2	0	1	0
Grafik, tablo ve çizelgeyle sunulan bilgileri yorumlar.	2	0	0	0
Metinde ele alınan sorunlara farklı çözümler üretir.	1	0	0	0

Sözel (TAR)	S	D	Y	B%
Tarih				
Mustafa Kemal'in askerlik hayatı ile ilgili olayları ve olguları onun kişilik özellikleri ile ilişkilendirir.	2	2	0	100
Avrupa'daki gelişmelerin yansımaları bağlamında Osmanlı Devleti'nin yirminci yüzyılın başlarındaki siyasi ve sosyal	5	1	2	20
Gençlik döneminde Mustafa Kemal'in fikir hayatını etkileyen önemli kişileri ve olayları kavrar.	2	1	1	50
Mustafa Kemal'in çocukluk ve öğrenim hayatından hareketle onun kişilik özelliklerinin oluşumu hakkında çıkarımlar	1	0	1	0

Sözel (DİN)	S	D	Y	B%
Din K.ve A.B.				
Kader İnancı	6	3	2	50
İnsanın ilmi, iradesi, sorumluluğu ile kader arasında ilişki kurar.	4	3	1	75

Sözel (İNG)	S	D	Y	B%
İngilizce				
FRIENDSHIP	10	7	3	70

Sayısal (MAT)	S	D	Y	B%
Matematik				
Verilen pozitif tam sayıların pozitif tam sayı çarpanlarını bulur, pozitif tam sayıların pozitif tam sayı çarpanlarını üslü	2	0	0	0
İki doğal sayının en büyük ortak bölenini (EBOB) ve en küçük ortak katını (EKOK) hesaplar, ilgili problemleri çözer.	7	0	0	0
Üslü ifadelerle ilgili temel kuralları anlar, birbirine denk ifadeler oluşturur.	5	0	0	0
Verilen iki doğal sayının aralarında asal olup olmadığını belirler.	2	0	0	0
Tam sayıların, tam sayı kuvvetlerini hesaplar.	2	0	0	0
Sayıların ondalık gösterimlerini 10'un tam sayı kuvvetlerini kullanarak çözümler.	2	0	0	0

Sayısal (FEN)	S	D	Y	B%
Fen				
Mevsimlerin oluşumuna yönelik tahminlerde bulunur.	13	0	0	0
İklim ve hava olayları arasındaki farkı açıklar.	5	0	0	0
İklim biliminin (klimatoloji) bir bilim dalı olduğunu ve bu alanda çalışan uzmanlara iklim bilimci (klimatolog) adı verildiğini	2	0	0	0

SINAV SONUÇ BELGESİ

8. SINIF BAŞARI BELİRLEME SINAVI

İSTANBUL / PENDİK / ORHANGAZI İMAM HATİP ORTAOKULU

Öğrenci	Numara	Sınıf
MELİKE GÜL	209	8D

Puan Türü	Puan	Genel Ort.	Dereceler				
LGS	314,416	271,810	Snf	Kurum	İlçe	İl	Genel
			10	54	299	2836	18731

Puanı Hesaplanan:		108	908	9304	73532	
Katılımlar:		23	108	908	9313	73637

Ders	Soru	Doğru	Yanlış	Net	Başarı %	Sınıf Ort.	Kurum Ort.	Genel Ort.
Türkçe	20	14	5	12,33	62	7,84	8,23	5,96
Tarih	10	9	1	8,67	87	4,74	5,54	3,73
Din K.ve A.B.	10	8	2	7,33	73	6,30	6,86	4,16
İngilizce	10	8	2	7,33	73	3,42	3,55	2,10
Matematik	20	6	6	4,00	20	3,03	4,57	2,73
Fen	20	5	8	2,33	12	7,23	8,25	5,46
Toplam:	90	50	24	42,00	47	32,57	37,00	24,14

Soru No	12345678901234567890
Sözel (TÜR)	ABCB DBDCbBdDACABdc b
Cevap Anh.	A ABCBCDBDCABCDACABCAA
Sözel (TAR)	BDcBCCDDA
Cevap Anh.	A BDABCCDDA
Sözel (DİN)	BACDBBcAd b
Cevap Anh.	A BACDBBcAAD
Sözel (İNG)	DCCABdaABC
Cevap Anh.	A DCCABBdABC
Sayısal (MAT)	ACD dC BbcD db b
Cevap Anh.	A ACDBACCDBDABCDABDAC
Sayısal (FEN)	cd a ad D BD DBdbd
Cevap Anh.	A DBCBDCBCADAABDBDBACC

Sözel (TÜR)	S	D	Y	B%
Türkçe				
Bağlamdan yararlanarak bilmediği kelime ve kelime gruplarının anlamını tahmin eder.	2	2	0	100
Okudukları ile ilgili çıkarımlarda bulunur.	3	3	0	100
Filiimsilerin cümledeki işlevlerini kavrar.	2	1	0	50
Metinle ilgili sorulara cevaplar.	3	3	0	100
Metnin ana fikrini/ana duygusunu belirler.	3	1	2	33
Deyim, atasözü ve özyeşilerin metne katkısını belirler.	2	2	0	100
Metindeki yardımcı fikirleri belirler.	2	1	1	50
Grafik, tablo ve çizelgeyle sunulan bilgileri yorumlar.	2	1	1	50
Metinde ele alınan sorunlara farklı çözümler üretir.	1	0	1	0

Sözel (TAR)	S	D	Y	B%
Tarih				
Mustafa Kemal'in askerlik hayatı ile ilgili olayları ve olguları onun kişilik özellikleri ile ilişkilendirir.	2	2	0	100
Avrupa'daki gelişmelerin yansımaları bağlamında Osmanlı Devleti'nin yirminci yüzyılın başlarındaki siyasi ve sosyal	5	4	1	80
Gençlik döneminde Mustafa Kemal'in fikir hayatını etkileyen önemli kişileri ve olayları kavrar.	2	2	0	100
Mustafa Kemal'in çocukluk ve öğrenim hayatından hareketle onun kişilik özelliklerinin oluşumu hakkında çıkarımlar	1	1	0	100

Sözel (DİN)	S	D	Y	B%
Din K.ve A.B.				
Kader inancı	6	4	2	67
İnsanın ilmi, iradesi, sorumluluğu ile kader arasında ilişki kurar.	4	4	0	100

Sözel (İNG)	S	D	Y	B%
İngilizce				
FRIENDSHIP	10	8	2	80

Sayısal (MAT)	S	D	Y	B%
Matematik				
Verilen pozitif tam sayıların pozitif tam sayı çarpanlarını bulur, pozitif tam sayıların pozitif tam sayı çarpanlarını üslü	2	1	1	50
İki doğal sayının en büyük ortak bölenini (EBOB) ve en küçük ortak katını (EKOK) hesaplar, ilgili problemleri çözer.	7	3	1	43
Üslü ifadelerle ilgili temel kuralları anlar, birbirine denk ifadeler oluşturur.	5	0	2	0
Verilen iki doğal sayının aralarında asal olup olmadığını belirler.	2	1	0	50
Tam sayıların, tam sayı kuvvetlerini hesaplar.	2	0	1	0
Sayıların ondalık gösterimlerini 10'un tam sayı kuvvetlerini kullanarak çözümler.	2	1	1	50

Sayısal (FEN)	S	D	Y	B%
Fen				
Mevsimlerin oluşumuna yönelik tahminlerde bulunur.	13	2	5	15
İklim ve hava olayları arasındaki farkı açıklar.	5	3	1	60
İklim biliminin (klimatoloji) bir bilim dalı olduğunu ve bu alanda çalışan uzmanlara iklim bilimci (klimatolog) adı verir	2	0	2	0

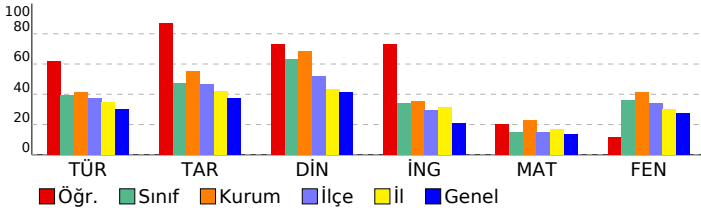

SINAV SONUÇ BELGESİ								8. SINIF BAŞARI BELİRLEME SINAVI							
İSTANBUL / PENDİK / ORHANGAZI İMAM HATİP ORTAOKULU								DERSLERE GÖRE BAŞARI ANALİZİ							
Öğrenci				Numara		Sınıf									
NARİN TUANA KUMRU				201		8D									
Puan Türü	Puan	Genel Ort.	Dereceler												
			Snf	Kurum	İlçe	İl	Genel								
LGS	▲ 384,286	271,810	3	18	97	1103	6356								
Puanı Hesaplanan:			108	908	9304	73532									
Katılımlar:			23	108	908	9313	73637								

Ders	Soru	Doğru	Yanlış	Net	Başarı %	Sınıf Ort.	Kurum Ort.	Genel Ort.
Türkçe	20	14	5	12,33	62	▲ 7,84	▲ 8,23	▲ 5,96
Tarih	10	8	2	7,33	73	▲ 4,74	▲ 5,54	▲ 3,73
Din K.ve A.B.	10	9	1	8,67	87	▲ 6,30	▲ 6,86	▲ 4,16
İngilizce	10	6	4	4,67	47	▲ 3,42	▲ 3,55	▲ 2,10
Matematik	20	11	5	9,33	47	▲ 3,03	▲ 4,57	▲ 2,73
Fen	20	16	4	14,67	73	▲ 7,23	▲ 8,25	▲ 5,46
Toplam:	90	64	21	57,00	63	▲ 32,57	▲ 37,00	▲ 24,14

Soru No	12345678901234567890
Sözel (TÜR)	bBCadDBDCbB DACABCac
Cevap Anh.	A ABCBCDBDCABCDACABCAA
Sözel (TAR)	dDABCCCbA
Cevap Anh.	A BDABCCDDA
Sözel (DİN)	BACDBBCAbD
Cevap Anh.	A BACDBBCAAD
Sözel (İNG)	DdaABdDABb
Cevap Anh.	A DCCABBDABC
Sayısal (MAT)	ACD ACaB DAaab BDcC
Cevap Anh.	A ACDBACCBDBDABCDABDAC
Sayısal (FEN)	bBCoDCBbADAABDBDBCC
Cevap Anh.	A DBCBDCBCADAABDBDBACC

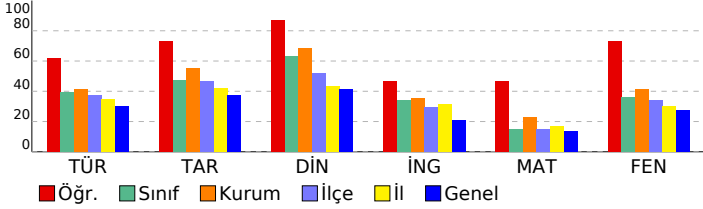

Sözel (TÜR)	S	D	Y	B%
Türkçe				
Bağlamdan yararlanarak bilmediği kelime ve kelime gruplarının anlamını tahmin eder.	2	1	1	50
Okudukları ile ilgili çıkarımlarda bulunur.	3	2	1	67
Filiimsilerin cümledeki işlevlerini kavrar.	2	1	1	50
Metinle ilgili sorulara cevaplar.	3	3	0	100
Metnin ana fikrini/ana duygusunu belirler.	3	2	1	67
Deyim, atasözü ve özyeşilerin metne katkısını belirler.	2	2	0	100
Metindeki yardımcı fikirleri belirler.	2	1	0	50
Grafik, tablo ve çizelgeyle sunulan bilgileri yorumlar.	2	1	1	50
Metinde ele alınan sorunlara farklı çözümler üretir.	1	1	0	100
Sözel (TAR)				
Tarih				
Mustafa Kemal'in askerlik hayatı ile ilgili olayları ve olguları onun kişilik özellikleri ile ilişkilendirir.	2	1	1	50
Avrupa'daki gelişmelerin yansımaları bağlamında Osmanlı Devleti'nin yirminci yüzyılın başlarındaki siyasi ve sosyal	5	5	0	100
Gençlik döneminde Mustafa Kemal'in fikir hayatını etkileyen önemli kişileri ve olayları kavrar.	2	1	1	50
Mustafa Kemal'in çocukluk ve öğrenim hayatından hareketle onun kişilik özelliklerinin oluşumu hakkında çıkarımlar	1	1	0	100
Sözel (DİN)				
Din K.ve A.B.				
Kader İnancı				
Kader İnancı	6	5	1	83
İnsanın ilmi, iradesi, sorumluluğu ile kader arasında ilişki kurar.	4	4	0	100
Sözel (İNG)				
İngilizce				
FRIENDSHIP				
FRIENDSHIP	10	6	4	60
Sayısal (MAT)				
Matematik				
Verilen pozitif tam sayıların pozitif tam sayı çarpanlarını bulur, pozitif tam sayıların pozitif tam sayı çarpanlarını üslü	2	2	0	100
İki doğal sayının en büyük ortak bölenini (EBOB) ve en küçük ortak katını (EKOK) hesaplar, ilgili problemleri çözer.	7	5	2	71
Üslü ifadelerle ilgili temel kuralları anlar, birbirine denk ifadeler oluşturur.	5	0	2	0
Verilen iki doğal sayının aralarında asal olup olmadığını belirler.	2	2	0	100
Tam sayıların, tam sayı kuvvetlerini hesaplar.	2	1	0	50
Sayıların ondalık gösterimlerini 10'un tam sayı kuvvetlerini kullanarak çözümler.	2	1	1	50
Sayısal (FEN)				
Fen				
Mevsimlerin oluşumuna yönelik tahminlerde bulunur.	13	10	3	77
İklim ve hava olayları arasındaki farkı açıklar.	5	5	0	100
İklim biliminin (klimatoloji) bir bilim dalı olduğunu ve bu alanda çalışan uzmanlara iklim bilimci (klimatolog) adı verir	2	1	1	50

SINAV SONUÇ BELGESİ

İSTANBUL / PENDİK / ORHANGAZI İMAM HATİP ORTAOKULU

Öğrenci	Numara	Sınıf
RAVZANUR YAĞLI	49	8D

Puan Türü	Puan	Genel Ort.	Dereceler				
			Snf	Kurum	İlçe	İl	Genel
LGS	▼ 234,726	271,810	19	93	707	6541	46435
Puanı Hesaplanan:			108	908	9304	73532	
Katılımlar:			23	108	908	9313	73637

Ders	Soru	Doğru	Yanlış	Net	Başarı %	Sınıf Ort.	Kurum Ort.	Genel Ort.
Türkçe	20	5	12	1,00	5	▼ 7,84	▼ 8,23	▼ 5,96
Tarih	10	2	7	-0,33	-3	▼ 4,74	▼ 5,54	▼ 3,73
Din K.ve A.B.	10	4	4	2,67	27	▼ 6,30	▼ 6,86	▼ 4,16
İngilizce	10	3	5	1,33	13	▼ 3,42	▼ 3,55	▼ 2,10
Matematik	20	4	7	1,67	8	▼ 3,03	▼ 4,57	▼ 2,73
Fen	20	8	8	5,33	27	▼ 7,23	▼ 8,25	▼ 5,46
Toplam:	90	26	43	11,67	13	▼ 32,57	▼ 37,00	▼ 24,14

Soru No	12345678901234567890
Sözel (TÜR)	cdbBb Ac db cBDacaBd
Cevap Anh.	B AACBACDCBACBDCBCBA
Sözel (TAR)	AbbdAccc d
Cevap Anh.	B ADDCCCCBADB
Sözel (DİN)	DdAacBD c
Cevap Anh.	B DAACBBD CAB
Sözel (İNG)	aBdccBc C
Cevap Anh.	B CBADBBACCD
Sayısal (MAT)	C a bbc cBc b C
Cevap Anh.	B CADBADCBADBDBCCABDCA
Sayısal (FEN)	bCbBDbcb Ac b c BdBb
Cevap Anh.	B CCABDBDBAADACBCDDBCBD

8. SINIF BAŞARI BELİRLEME SINAVI

DERSLERE GÖRE BAŞARI ANALİZİ

Sözel (TÜR)	S	D	Y	B%
Türkçe				
Bağlamdan yararlanarak bilmediği kelime ve kelime gruplarının anlamını tahmin eder.	2	1	1	50
Okudukları ile ilgili çıkarımlarda bulunur.	3	0	2	0
Filiimsilerin cümledeki işlevlerini kavrar.	2	0	2	0
Metinle ilgili sorulara cevaplar.	3	2	1	67
Metnin ana fikrini/ana duygusunu belirler.	3	1	2	33
Deyim, atasözü ve özyeşillerin metne katkısını belirler.	2	0	1	0
Metindeki yardımcı fikirleri belirler.	2	1	0	50
Grafik, tablo ve çizelgeyle sunulan bilgileri yorumlar.	2	0	2	0
Metinde ele alınan sorunlara farklı çözümler üretir.	1	0	1	0

Sözel (TAR)	S	D	Y	B%
Tarih				
Mustafa Kemal'in askerlik hayatı ile ilgili olayları ve olguları onun kişilik özellikleri ile ilişkilendirir.	2	0	2	0
Avrupa'daki gelişmelerin yansımaları bağlamında Osmanlı Devleti'nin yirminci yüzyılın başlarındaki siyasi ve sosyal	5	1	3	20
Gençlik döneminde Mustafa Kemal'in fikir hayatını etkileyen önemli kişileri ve olayları kavrar.	2	0	2	0
Mustafa Kemal'in çocukluk ve öğrenim hayatından hareketle onun kişilik özelliklerinin oluşumu hakkında çıkarımlar	1	1	0	100

Sözel (DİN)	S	D	Y	B%
Din K.ve A.B.				
Kader İnancı	6	2	3	33
İnsanın ilmi, iradesi, sorumluluğu ile kader arasında ilişki kurar.	4	2	1	50

Sözel (İNG)	S	D	Y	B%
İngilizce				
FRIENDSHIP	10	3	5	30

Sayısal (MAT)	S	D	Y	B%
Matematik				
Verilen pozitif tam sayıların pozitif tam sayı çarpanlarını bulur, pozitif tam sayıların pozitif tam sayı çarpanlarını üslü	2	0	1	0
İki doğal sayının en büyük ortak bölenini (EBOB) ve en küçük ortak katını (EKOK) hesaplar, ilgili problemleri çözer.	7	3	1	43
Üslü ifadelerle ilgili temel kuralları anlar, birbirine denk ifadeler oluşturur.	5	1	2	20
Verilen iki doğal sayının aralarında asal olup olmadığını belirler.	2	0	0	0
Tam sayıların, tam sayı kuvvetlerini hesaplar.	2	0	2	0
Sayıların ondalık gösterimlerini 10'un tam sayı kuvvetlerini kullanarak çözümler.	2	0	1	0

Sayısal (FEN)	S	D	Y	B%
Fen				
Mevsimlerin oluşumuna yönelik tahminlerde bulunur.	13	5	4	38
İklim ve hava olayları arasındaki farkı açıklar.	5	3	2	60
İklim biliminin (klimatoloji) bir bilim dalı olduğunu ve bu alanda çalışan uzmanlara iklim bilimci (klimatolog) adı verildiğini	2	0	2	0

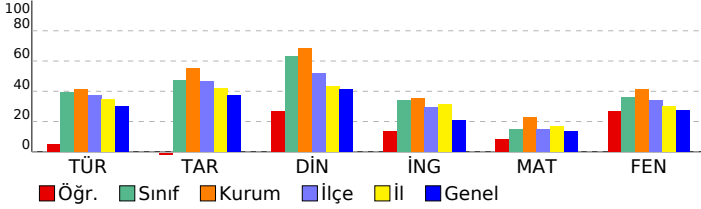

SINAV SONUÇ BELGESİ

8. SINIF BAŞARI BELİRLEME SINAVI

İSTANBUL / PENDİK / ORHANGAZI İMAM HATİP ORTAOKULU

Öğrenci	Numara	Sınıf
RÜMEYSA KILIÇ	176	8D

Puan Türü	Puan	Genel Ort.	Dereceler				
LGS	308,762	271,810	Snf	Kurum	İlçe	İl	Genel

Puanı Hesaplanan:			108	908	9304	73532	
Katılımlar:			23	108	908	9313	73637

Ders	Soru	Doğru	Yanlış	Net	Başarı %	Sınıf Ort.	Kurum Ort.	Genel Ort.
Türkçe	20	11	8	8,33	42	7,84	8,23	5,96
Tarih	10	4	6	2,00	20	4,74	5,54	3,73
Din K.ve A.B.	10	7	3	6,00	60	6,30	6,86	4,16
İngilizce	10	5	5	3,33	33	3,42	3,55	2,10
Matematik	20	3	3	2,00	10	3,03	4,57	2,73
Fen	20	14	6	12,00	60	7,23	8,25	5,46
Toplam:	90	44	31	33,67	37	32,57	37,00	24,14

Soru No	12345678901234567890
Sözel (TÜR)	AaCBCDca bBCDAabBCbb
Cevap Anh.	A ABCBCDBDCABCDACABCAA
Sözel (TAR)	dDbACdbDcA
Cevap Anh.	A BDABCCDDA
Sözel (DİN)	dcCDBBcBAD
Cevap Anh.	A BACDBBCAAD
Sözel (İNG)	DdCcddaABC
Cevap Anh.	A DCCABBDABC
Sayısal (MAT)	A Bb a C a
Cevap Anh.	A ACDBACCBDBDABCDABDAC
Sayısal (FEN)	bBCcDaBbADbABDBDBACd
Cevap Anh.	A DBCBDCBCADAABDBDBACC

DERSLERE GÖRE BAŞARI ANALİZİ

Sözel (TÜR)

Türkçe	S	D	Y	B%
Bağlamdan yararlanarak bilmediği kelime ve kelime gruplarının anlamını tahmin eder.	2	1	1	50
Okudukları ile ilgili çıkarımlarda bulunur.	3	2	1	67
Filiimsilerin cümledeki işlevlerini kavrar.	2	2	0	100
Metinle ilgili sorulara cevaplar.	3	2	1	67
Metnin ana fikrini/ana duygusunu belirler.	3	1	2	33
Deyim, atasözü ve özyeşilerin metne katkısını belirler.	2	1	0	50
Metindeki yardımcı fikirleri belirler.	2	2	0	100
Grafik, tablo ve çizelgeyle sunulan bilgileri yorumlar.	2	0	2	0
Metinde ele alınan sorunlara farklı çözümler üretir.	1	0	1	0

Sözel (TAR)

Tarih	S	D	Y	B%
Mustafa Kemal'in askerlik hayatı ile ilgili olayları ve olguları onun kişilik özellikleri ile ilişkilendirir.	2	0	2	0
Avrupa'daki gelişmelerin yansımaları bağlamında Osmanlı Devleti'nin yirminci yüzyılın başlarındaki siyasi ve sosyal	5	3	2	60
Gençlik döneminde Mustafa Kemal'in fikir hayatını etkileyen önemli kişileri ve olayları kavrar.	2	0	2	0
Mustafa Kemal'in çocukluk ve öğrenim hayatından hareketle onun kişilik özelliklerinin oluşumu hakkında çıkarımlar	1	1	0	100

Sözel (DİN)

Din K.ve A.B.	S	D	Y	B%
Kader İnancı	6	3	3	50
İnsanın ilmi, iradesi, sorumluluğu ile kader arasında ilişki kurar.	4	4	0	100

Sözel (İNG)

İngilizce	S	D	Y	B%
FRIENDSHIP	10	5	5	50

Sayısal (MAT)

Matematik	S	D	Y	B%
Verilen pozitif tam sayıların pozitif tam sayı çarpanlarını bulur, pozitif tam sayıların pozitif tam sayı çarpanlarını üslü	2	1	1	50
İki doğal sayının en büyük ortak bölenini (EBOB) ve en küçük ortak katını (EKOK) hesaplar, ilgili problemleri çözer.	7	0	0	0
Üslü ifadelerle ilgili temel kuralları anlar, birbirine denk ifadeler oluşturur.	5	2	0	40
Verilen iki doğal sayının aralarında asal olup olmadığını belirler.	2	0	0	0
Tam sayıların, tam sayı kuvvetlerini hesaplar.	2	0	1	0
Sayıların ondalık gösterimlerini 10'un tam sayı kuvvetlerini kullanarak çözümler.	2	0	1	0

Sayısal (FEN)

Fen	S	D	Y	B%
Mevsimlerin oluşumuna yönelik tahminlerde bulunur.	13	8	5	62
İklim ve hava olayları arasındaki farkı açıklar.	5	5	0	100
İklim biliminin (klimatoloji) bir bilim dalı olduğunu ve bu alanda çalışan uzmanlara iklim bilimci (klimatolog) adı veri	2	1	1	50

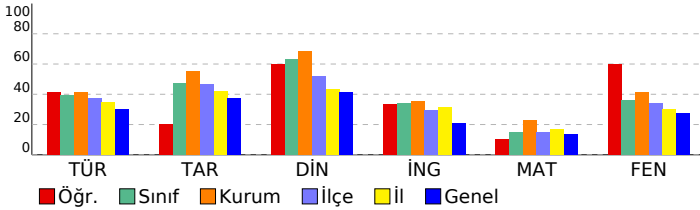

SINAV SONUÇ BELGESİ

İSTANBUL / PENDİK / ORHANGAZI İMAM HATİP ORTAOKULU

Öğrenci	Numara	Sınıf
RÜMEYSA ÖZDEMİR	216	8D

Puan Türü	Puan	Genel Ort.	Dereceler				
			Snf	Kurum	İlçe	İl	Genel
LGS	▼ 269,211	271,810	15	75	519	4699	32186
Puanı Hesaplanan:			108	908	9304	73532	
Katılımlar:			23	108	908	9313	73637

Ders	Soru	Doğru	Yanlış	Net	Başarı %	Sınıf Ort.	Kurum Ort.	Genel Ort.
Türkçe	20	10	6	8,00	40	▲ 7,84	▼ 8,23	▲ 5,96
Tarih	10	4	5	2,33	23	▼ 4,74	▼ 5,54	▼ 3,73
Din K.ve A.B.	10	9	1	8,67	87	▲ 6,30	▲ 6,86	▲ 4,16
İngilizce	10	0	6	-2,00	-20	▼ 3,42	▼ 3,55	▼ 2,10
Matematik	20	3	1	2,67	13	▼ 3,03	▼ 4,57	▼ 2,73
Fen	20	5	7	2,67	13	▼ 7,23	▼ 8,25	▼ 5,46
Toplam:	90	31	26	22,33	25	▼ 32,57	▼ 37,00	▼ 24,14

Soru No	12345678901234567890
Sözel (TÜR)	AdCc DBD bBaDAC Bd d
Cevap Anh.	A ABCBCDBDCABCDACABCAA
Sözel (TAR)	dDc aCCdAd
Cevap Anh.	A BDABCCDDA
Sözel (DİN)	BACDBBCdAD
Cevap Anh.	A BACDBBCAAD
Sözel (İNG)	bab bc b
Cevap Anh.	A DCCABBDABC
Sayısal (MAT)	BD Ad
Cevap Anh.	A ACDBACCBDBDABCDABDAC
Sayısal (FEN)	ccCa d c dDBdCC
Cevap Anh.	A DBCBDCBCADAABDBDBACC

8. SINIF BAŞARI BELİRLEME SINAVI

DERSLERE GÖRE BAŞARI ANALİZİ

Sözel (TÜR)	S	D	Y	B%
Türkçe				
Bağlamdan yararlanarak bilmediği kelime ve kelime gruplarının anlamını tahmin eder.	2	1	1	50
Okudukları ile ilgili çıkarımlarda bulunur.	3	2	1	67
Filiimsilerin cümledeki işlevlerini kavrar.	2	1	0	50
Metinle ilgili sorulara cevaplar.	3	3	0	100
Metnin ana fikrini/ana duygusunu belirler.	3	1	2	33
Deyim, atasözü ve özyeşilerin metne katkısını belirler.	2	1	0	50
Metindeki yardımcı fikirleri belirler.	2	1	1	50
Grafik, tablo ve çizelgeyle sunulan bilgileri yorumlar.	2	0	1	0
Metinde ele alınan sorunlara farklı çözümler üretir.	1	0	0	0

Sözel (TAR)	S	D	Y	B%
Tarih				
Mustafa Kemal'in askerlik hayatı ile ilgili olayları ve olguları onun kişilik özellikleri ile ilişkilendirir.	2	1	1	50
Avrupa'daki gelişmelerin yansımaları bağlamında Osmanlı Devleti'nin yirminci yüzyılın başlarındaki siyasi ve sosyal	5	2	2	40
Gençlik döneminde Mustafa Kemal'in fikir hayatını etkileyen önemli kişileri ve olayları kavrar.	2	1	1	50
Mustafa Kemal'in çocukluk ve öğrenim hayatından hareketle onun kişilik özelliklerinin oluşumu hakkında çıkarımlar	1	0	1	0

Sözel (DİN)	S	D	Y	B%
Din K.ve A.B.				
Kader İnancı	6	5	1	83
İnsanın ilmi, iradesi, sorumluluğu ile kader arasında ilişki kurar.	4	4	0	100

Sözel (İNG)	S	D	Y	B%
İngilizce				
FRIENDSHIP	10	0	6	0

Sayısal (MAT)	S	D	Y	B%
Matematik				
Verilen pozitif tam sayıların pozitif tam sayı çarpanlarını bulur, pozitif tam sayıların pozitif tam sayı çarpanlarını üslü	2	0	0	0
İki doğal sayının en büyük ortak bölenini (EBOB) ve en küçük ortak katını (EKOK) hesaplar, ilgili problemleri çözer.	7	0	1	0
Üslü ifadelerle ilgili temel kuralları anlar, birbirine denk ifadeler oluşturur.	5	1	0	20
Verilen iki doğal sayının aralarında asal olup olmadığını belirler.	2	0	0	0
Tam sayıların, tam sayı kuvvetlerini hesaplar.	2	0	0	0
Sayıların ondalık gösterimlerini 10'un tam sayı kuvvetlerini kullanarak çözümler.	2	2	0	100

Sayısal (FEN)	S	D	Y	B%
Fen				
Mevsimlerin oluşumuna yönelik tahminlerde bulunur.	13	1	5	8
İklim ve hava olayları arasındaki farkı açıklar.	5	3	1	60
İklim biliminin (klimatoloji) bir bilim dalı olduğunu ve bu alanda çalışan uzmanlara iklim bilimci (klimatolog) adı verildiğini	2	1	1	50

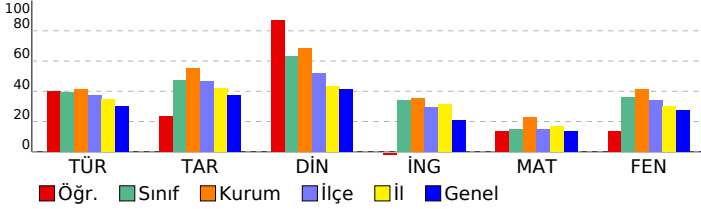

SINAV SONUÇ BELGESİ							8. SINIF BAŞARI BELİRLEME SINAVI							
İSTANBUL / PENDİK / ORHANGAZI İMAM HATİP ORTAOKULU							DERSLERE GÖRE BAŞARI ANALİZİ							
Öğrenci				Numara		Sınıf								
SAHRA SEZGÜL				243		8D								
Puan Türü	Puan	Genel Ort.	Dereceler											
			Snf	Kurum	İlçe	İl	Genel							
LGS	▲ 284,764	271,810	13	67	416	3979	26832							
Puanı Hesaplanan:			108	908	9304	73532								
Katılımlar:			23	108	908	9313	73637							

Ders	Soru	Doğru	Yanlış	Net	Başarı %	Sınıf Ort.	Kurum Ort.	Genel Ort.
Türkçe	20	8	9	5,00	25	▼ 7,84	▼ 8,23	▼ 5,96
Tarih	10	7	3	6,00	60	▲ 4,74	▲ 5,54	▲ 3,73
Din K.ve A.B.	10	7	2	6,33	63	▲ 6,30	▼ 6,86	▲ 4,16
İngilizce	10	1	4	-0,33	-3	▼ 3,42	▼ 3,55	▼ 2,10
Matematik	20	2	6	0,00	0	▼ 3,03	▼ 4,57	▼ 2,73
Fen	20	12	2	11,33	57	▲ 7,23	▲ 8,25	▲ 5,46
Toplam:	90	37	26	28,33	31	▼ 32,57	▼ 37,00	▲ 24,14

Soru No	12345678901234567890
Sözel (TÜR)	bdCbCAdBbC ca BCac
Cevap Anh.	B AACBACDCBACDBDCBCBA
Sözel (TAR)	ADDbCCaAdD
Cevap Anh.	B ADDCCCBADB
Sözel (DİN)	DbACdBDCA
Cevap Anh.	B DAACBBD CAB
Sözel (İNG)	bad Bd
Cevap Anh.	B CBADBBACCD
Sayısal (MAT)	bDa ca aB b
Cevap Anh.	B CADBADCBADDBCCABDCA
Sayısal (FEN)	CCABDB BAA A D Cac
Cevap Anh.	B CCABDBDBAADACBCDDBCBD

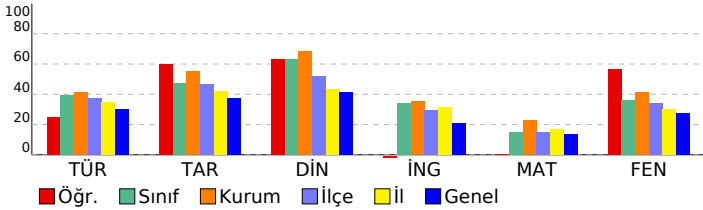

Sözel (TÜR)	S	D	Y	B%
Türkçe				
Bağlamdan yararlanarak bilmediği kelime ve kelime gruplarının anlamını tahmin eder.	2	0	2	0
Okudukları ile ilgili çıkarımlarda bulunur.	3	3	0	100
Filiimsilerin cümledeki işlevlerini kavrar.	2	1	0	50
Metinle ilgili soruları cevaplar.	3	1	1	33
Metnin ana fikrini/ana duygusunu belirler.	3	1	2	33
Deyim, atasözü ve özyeşilerin metne katkısını belirler.	2	1	0	50
Metindeki yardımcı fikirleri belirler.	2	1	1	50
Grafik, tablo ve çizelgeyle sunulan bilgileri yorumlar.	2	0	2	0
Metinde ele alınan sorunlara farklı çözümler üretir.	1	0	1	0
Sözel (TAR)				
Tarih				
Mustafa Kemal'in askerlik hayatı ile ilgili olayları ve olguları onun kişilik özellikleri ile ilişkilendirir.	2	1	1	50
Avrupa'daki gelişmelerin yansımaları bağlamında Osmanlı Devleti'nin yirminci yüzyılın başlarındaki siyasi ve sosyal	5	4	1	80
Gençlik döneminde Mustafa Kemal'in fikir hayatını etkileyen önemli kişileri ve olayları kavrar.	2	1	1	50
Mustafa Kemal'in çocukluk ve öğrenim hayatından hareketle onun kişilik özelliklerinin oluşumu hakkında çıkarımlar	1	1	0	100
Sözel (DİN)				
Din K.ve A.B.				
Kader İnancı				
Kader İnancı	6	4	1	67
İnsanın ilmi, iradesi, sorumluluğu ile kader arasında ilişki kurar.	4	3	1	75
Sözel (İNG)				
İngilizce				
FRIENDSHIP				
FRIENDSHIP	10	1	4	10
Sayısal (MAT)				
Matematik				
Matematik				
Verilen pozitif tam sayıların pozitif tam sayı çarpanlarını bulur, pozitif tam sayıların pozitif tam sayı çarpanlarını üslü	2	0	1	0
İki doğal sayının en büyük ortak bölenini (EBOB) ve en küçük ortak katını (EKOK) hesaplar, ilgili problemleri çözer.	7	0	0	0
Üslü ifadelerle ilgili temel kuralları anlar, birbirine denk ifadeler oluşturur.	5	1	2	20
Verilen iki doğal sayının aralarında asal olup olmadığını belirler.	2	1	0	50
Tam sayıların, tam sayı kuvvetlerini hesaplar.	2	0	1	0
Sayıların ondalık gösterimlerini 10'un tam sayı kuvvetlerini kullanarak çözümler.	2	0	2	0
Sayısal (FEN)				
Fen				
Fen				
Mevsimlerin oluşumuna yönelik tahminlerde bulunur.	13	6	2	46
İklim ve hava olayları arasındaki farkı açıklar.	5	4	0	80
İklim biliminin (klimatoloji) bir bilim dalı olduğunu ve bu alanda çalışan uzmanlara iklim bilimci (klimatolog) adı verildiğini	2	2	0	100

SINAV SONUÇ BELGESİ

8. SINIF BAŞARI BELİRLEME SINAVI

İSTANBUL / PENDİK / ORHANGAZI İMAM HATİP ORTAOKULU							
Öğrenci				Numara		Sınıf	
ŞEVVAL MERT				178		8D	
Puan Türü	Puan	Genel Ort.	Dereceler				
			Snf	Kurum	İlçe	İl	Genel
LGS	▲ 342,654	271,810	4	35	200	1995	12749
Puanı Hesaplanan:			108	908	9304	73532	
Katılımlar:			23	108	908	9313	73637

Ders	Soru	Doğru	Yanlış	Net	Başarı %	Sınıf Ort.	Kurum Ort.	Genel Ort.
Türkçe	20	12	3	11,00	55	▲ 7,84	▲ 8,23	▲ 5,96
Tarih	10	7	2	6,33	63	▲ 4,74	▲ 5,54	▲ 3,73
Din K.ve A.B.	10	9	1	8,67	87	▲ 6,30	▲ 6,86	▲ 4,16
İngilizce	10	7	3	6,00	60	▲ 3,42	▲ 3,55	▲ 2,10
Matematik	20	8	6	6,00	30	▲ 3,03	▲ 4,57	▲ 2,73
Fen	20	10	2	9,33	47	▲ 7,23	▲ 8,25	▲ 5,46
Toplam:	90	53	17	47,33	53	▲ 32,57	▲ 37,00	▲ 24,14

Soru No	12345678901234567890
Sözel (TÜR)	AA BACAD BbacB BCB
Cevap Anh.	B AACBACDCBACDBDCBCBA
Sözel (TAR)	AD CCCBdDd
Cevap Anh.	B ADDCCCBADB
Sözel (DİN)	DAACdBDCAB
Cevap Anh.	B DAACBBD CAB
Sözel (İNG)	bBADBBAadD
Cevap Anh.	B CBADBBACCD
Sayısal (MAT)	Cbb cDC cc BC ABDb
Cevap Anh.	B CADBADCBADBDBCCABDCA
Sayısal (FEN)	CCcBD DB c CB D B
Cevap Anh.	B CCABDBDBAADACBCDDBCBD

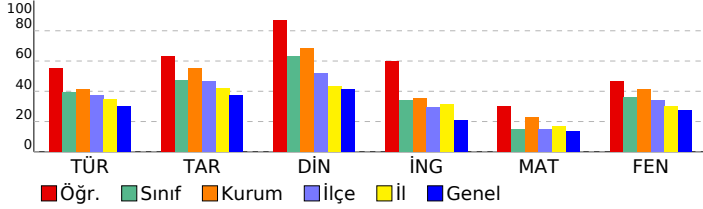

Sözel (TÜR)	S	D	Y	B%
Türkçe	2	1	0	50
Bağlamdan yararlanarak bilmediği kelime ve kelime gruplarının anlamını tahmin eder.	2	1	0	50
Okudukları ile ilgili çıkarımlarda bulunur.	3	3	0	100
Filiimsilerin cümledeki işlevlerini kavrar.	2	1	0	50
Metinle ilgili sorulara cevaplar.	3	1	1	33
Metnin ana fikrini/ana duygusunu belirler.	3	1	1	33
Deyim, atasözü ve özyeşilerin metne katkısını belirler.	2	1	1	50
Metindeki yardımcı fikirleri belirler.	2	1	0	50
Grafik, tablo ve çizelgeyle sunulan bilgileri yorumlar.	2	2	0	100
Metinde ele alınan sorunlara farklı çözümler üretir.	1	1	0	100

Sözel (TAR)	S	D	Y	B%
Tarih	2	1	1	50
Mustafa Kemal'in askerlik hayatı ile ilgili olayları ve olguları onun kişilik özellikleri ile ilişkilendirir.	5	3	1	60
Avrupa'daki gelişmelerin yansımaları bağlamında Osmanlı Devleti'nin yirminci yüzyılın başlarındaki siyasi ve sosyal	2	2	0	100
Gençlik döneminde Mustafa Kemal'in fikir hayatını etkileyen önemli kişileri ve olayları kavrar.	2	2	0	100
Mustafa Kemal'in çocukluk ve öğrenim hayatından hareketle onun kişilik özelliklerinin oluşumu hakkında çıkarımlar	1	1	0	100

Sözel (DİN)	S	D	Y	B%
Din K.ve A.B.	6	6	0	100
Kader İnancı	4	3	1	75
İnsanın ilmi, iradesi, sorumluluğu ile kader arasında ilişki kurar.	4	3	1	75

Sözel (İNG)	S	D	Y	B%
İngilizce	10	7	3	70
FRIENDSHIP	10	7	3	70

Sayısal (MAT)	S	D	Y	B%
Matematik	2	1	0	50
Verilen pozitif tam sayıların pozitif tam sayı çarpanlarını bulur, pozitif tam sayıların pozitif tam sayı çarpanlarını üslü	7	4	1	57
İki doğal sayının en büyük ortak bölenini (EBOB) ve en küçük ortak katını (EKOK) hesaplar, ilgili problemleri çözer.	5	3	2	60
Üslü ifadelerle ilgili temel kuralları anlar, birbirine denk ifadeler oluşturur.	2	0	1	0
Verilen iki doğal sayının aralarında asal olup olmadığını belirler.	2	0	0	0
Tam sayıların, tam sayı kuvvetlerini hesaplar.	2	0	0	0
Sayıların ondalık gösterimlerini 10'un tam sayı kuvvetlerini kullanarak çözümler.	2	0	0	0

Sayısal (FEN)	S	D	Y	B%
Fen	13	6	1	46
Mevsimlerin oluşumuna yönelik tahminlerde bulunur.	5	3	0	60
İklim ve hava olayları arasındaki farkı açıklar.	2	1	1	50
İklim biliminin (klimatoloji) bir bilim dalı olduğunu ve bu alanda çalışan uzmanlara iklim bilimci (klimatolog) adı verilir	2	1	1	50

SINAV SONUÇ BELGESİ

İSTANBUL / PENDİK / ORHANGAZI İMAM HATİP ORTAOKULU

Öğrenci	Numara	Sınıf
ÜMMÜGÜLSÜM YENER	0	8D

Puan Türü	Puan	Genel Ort.	Dereceler				
			Snf	Kurum	İlçe	İl	Genel
LGS	▼ 233,189	271,810	21	95	711	6619	47115
Puanı Hesaplanan:			108	908	9304	73532	
Katılımlar:			23	108	908	9313	73637

Ders	Soru	Doğru	Yanlış	Net	Başarı %	Sınıf Ort.	Kurum Ort.	Genel Ort.
Matematik	20	1	5	-0,67	-3	▼ 3,03	▼ 4,57	▼ 2,73
Fen	20	12	6	10,00	50	▲ 7,23	▲ 8,25	▲ 5,46
Toplam:	90	13	11	9,33	10	▼ 32,57	▼ 37,00	▼ 24,14

Soru No 12345678901234567890

Sayısal (MAT)	a aa aB c
Cevap Anh.	B CADBADCBADBCCABDCA
Sayısal (FEN)	CCbdDBD A bAdaCDaCBD
Cevap Anh.	B CCABDBBAADACBCDBCBD

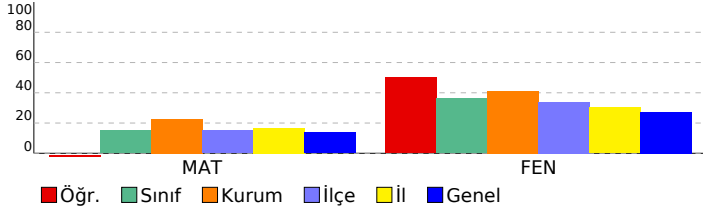

8. SINIF BAŞARI BELİRLEME SINAVI

DERSLERE GÖRE BAŞARI ANALİZİ

Sözel (TÜR)	S	D	Y	B%
Türkçe				
Bağlamdan yararlanarak bilmediği kelime ve kelime gruplarının anlamını tahmin eder.	2	0	0	0
Okudukları ile ilgili çıkarımlarda bulunur.	3	0	0	0
Filiimsilerin cümledeki işlevlerini kavrar.	2	0	0	0
Metinle ilgili sorulara cevaplar.	3	0	0	0
Metnin ana fikrini/ana duygusunu belirler.	3	0	0	0
Deyim, atasözü ve özyeşilerin metne katkısını belirler.	2	0	0	0
Metindeki yardımcı fikirleri belirler.	2	0	0	0
Grafik, tablo ve çizelgeyle sunulan bilgileri yorumlar.	2	0	0	0
Metinde ele alınan sorunlara farklı çözümler üretir.	1	0	0	0

Sözel (TAR)	S	D	Y	B%
Tarih				
Mustafa Kemal'in askerlik hayatı ile ilgili olayları ve olguları onun kişilik özellikleri ile ilişkilendirir.	2	0	0	0
Avrupa'daki gelişmelerin yansımaları bağlamında Osmanlı Devleti'nin yirminci yüzyılın başlarındaki siyasi ve sosyal	5	0	0	0
Gençlik döneminde Mustafa Kemal'in fikir hayatını etkileyen önemli kişileri ve olayları kavrar.	2	0	0	0
Mustafa Kemal'in çocukluk ve öğrenim hayatından hareketle onun kişilik özelliklerinin oluşumu hakkında çıkarımlar	1	0	0	0

Sözel (DİN)	S	D	Y	B%
Din K.ve A.B.				
Kader İnancı	6	0	0	0
İnsanın ilmi, iradesi, sorumluluğu ile kader arasında ilişki kurar.	4	0	0	0

Sözel (İNG)	S	D	Y	B%
İngilizce				
FRIENDSHIP	10	0	0	0

Sayısal (MAT)	S	D	Y	B%
Matematik				
Verilen pozitif tam sayıların pozitif tam sayı çarpanlarını bulur, pozitif tam sayıların pozitif tam sayı çarpanlarını üslü	2	0	1	0
İki doğal sayının en büyük ortak bölenini (EBOB) ve en küçük ortak katını (EKOK) hesaplar, ilgili problemleri çözer.	7	0	0	0
Üstü ifadelerle ilgili temel kuralları anlar, birbirine denk ifadeler oluşturur.	5	1	2	20
Verilen iki doğal sayının aralarında asal olup olmadığını belirler.	2	0	0	0
Tam sayıların, tam sayı kuvvetlerini hesaplar.	2	0	1	0
Sayıların ondalık gösterimlerini 10'un tam sayı kuvvetlerini kullanarak çözümler.	2	0	1	0

Sayısal (FEN)	S	D	Y	B%
Fen				
Mevsimlerin oluşumuna yönelik tahminlerde bulunur.	13	8	3	62
İklim ve hava olayları arasındaki farkı açıklar.	5	3	2	60
İklim biliminin (klimatoloji) bir bilim dalı olduğunu ve bu alanda çalışan uzmanlara iklim bilimci (klimatolog) adı verildiğini	2	1	1	50

SINAV SONUÇ BELGESİ								8. SINIF BAŞARI BELİRLEME SINAVI									
İSTANBUL / PENDİK / ORHANGAZI İMAM HATİP ORTAOKULU								DERSLERE GÖRE BAŞARI ANALİZİ									
Öğrenci				Numara		Sınıf											
ÜMMÜGÜLSÜM YENER				251		8D											
Puan Türü	Puan	Genel Ort.	Dereceler					Genel									
			Snf	Kurum	İlçe	İl	Genel										
LGS	▼ 251,251	271,810	17	85	615	5630	39236										
Puanı Hesaplanan:			108	908	9304	73532											
Katılımlar:			23	108	908	9313	73637										
Ders	Soru	Doğru	Yanlış	Net	Başarı %	Sınıf Ort.	Kurum Ort.	Genel Ort.									
Türkçe	20	9	10	5,67	28	▼ 7,84	▼ 8,23	▼ 5,96									
Tarih	10	9	1	8,67	87	▲ 4,74	▲ 5,54	▲ 3,73									
Din K.ve A.B.	10	8	2	7,33	73	▲ 6,30	▲ 6,86	▲ 4,16									
İngilizce	10	4	5	2,33	23	▼ 3,42	▼ 3,55	▲ 2,10									
Toplam:		90	30	18	24,00	27	▼ 32,57	▼ 37,00	▼ 24,14								
Soru No	12345678901234567890																
Sözel (TÜR)	cbaBbCAD BbCDeDadaBc																
Cevap Anh.	B	AACBACADCBACDBDCBCBA															
Sözel (TAR)	ADDcCbADB																
Cevap Anh.	B	ADDCCCBADB															
Sözel (DİN)	DAACcBDCdB																
Cevap Anh.	B	DAACBBD CAB															
Sözel (İNG)	bcbD cACaD																
Cevap Anh.	B	CBADBBACCD															

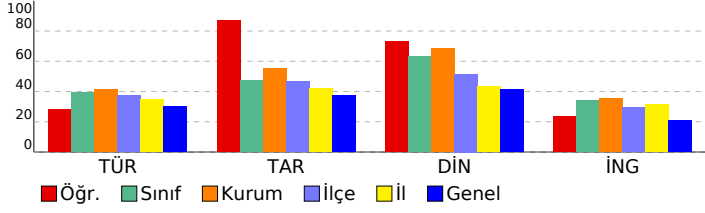

Sözel (TÜR)	S	D	Y	B%
Türkçe				
Bağlamdan yararlanarak bilmediği kelime ve kelime gruplarının anlamını tahmin eder.	2	1	1	50
Okudukları ile ilgili çıkarımlarda bulunur.	3	1	2	33
Filiimsilerin cümledeki işlevlerini kavrar.	2	1	1	50
Metinle ilgili sorulara cevaplar.	3	3	0	100
Metnin ana fikrini/ana duygusunu belirler.	3	0	3	0
Deyim, atasözü ve özyeşilerin metne katkısını belirler.	2	2	0	100
Metindeki yardımcı fikirleri belirler.	2	1	0	50
Grafik, tablo ve çizelgeyle sunulan bilgileri yorumlar.	2	0	2	0
Metinde ele alınan sorunlara farklı çözümler üretir.	1	0	1	0
Sözel (TAR)				
Tarih				
Mustafa Kemal'in askerlik hayatı ile ilgili olayları ve olguları onun kişilik özellikleri ile ilişkilendirir.	2	1	1	50
Avrupa'daki gelişmelerin yansımaları bağlamında Osmanlı Devleti'nin yirminci yüzyılın başlarındaki siyasi ve sosyal	5	5	0	100
Gençlik döneminde Mustafa Kemal'in fikir hayatını etkileyen önemli kişileri ve olayları kavrar.	2	2	0	100
Mustafa Kemal'in çocukluk ve öğrenim hayatından hareketle onun kişilik özelliklerinin oluşumu hakkında çıkarımlar	1	1	0	100
Sözel (DİN)				
Din K.ve A.B.				
Kader İnancı	6	5	1	83
İnsanın ilmi, iradesi, sorumluluğu ile kader arasında ilişki kurar.	4	3	1	75
Sözel (İNG)				
İngilizce				
FRIENDSHIP	10	4	5	40
Sayısal (MAT)				
Matematik				
Verilen pozitif tam sayıların pozitif tam sayı çarpanlarını bulur, pozitif tam sayıların pozitif tam sayı çarpanlarını üslü	2	0	0	0
İki doğal sayının en büyük ortak bölenini (EBOB) ve en küçük ortak katını (EKOK) hesaplar, ilgili problemleri çözer.	7	0	0	0
Üslü ifadelerle ilgili temel kuralları anlar, birbirine denk ifadeler oluşturur.	5	0	0	0
Verilen iki doğal sayının aralarında asal olup olmadığını belirler.	2	0	0	0
Tam sayıların, tam sayı kuvvetlerini hesaplar.	2	0	0	0
Sayıların ondalık gösterimlerini 10'un tam sayı kuvvetlerini kullanarak çözümler.	2	0	0	0
Sayısal (FEN)				
Fen				
Mevsimlerin oluşumuna yönelik tahminlerde bulunur.	13	0	0	0
İklim ve hava olayları arasındaki farkı açıklar.	5	0	0	0
İklim biliminin (klimatoloji) bir bilim dalı olduğunu ve bu alanda çalışan uzmanlara iklim bilimci (klimatolog) adı verildiğini	2	0	0	0

SINAV SONUÇ BELGESİ

İSTANBUL / PENDİK / ORHANGAZI İMAM HATİP ORTAOKULU

Öğrenci	Numara	Sınıf
YAĞMUR KAYA	266	8D

Puan Türü	Puan	Genel Ort.	Dereceler				
			Snf	Kurum	İlçe	İl	Genel
LGS	▼ 236,159	271,810	18	92	700	6455	45798
Puanı Hesaplanan:			108	908	9304	73532	
Katılımlar:			23	108	908	9313	73637

Ders	Soru	Doğru	Yanlış	Net	Başarı %	Sınıf Ort.	Kurum Ort.	Genel Ort.
Türkçe	20	8	10	4,67	23	▼ 7,84	▼ 8,23	▼ 5,96
Tarih	10	4	5	2,33	23	▼ 4,74	▼ 5,54	▼ 3,73
Din K.ve A.B.	10	6	3	5,00	50	▼ 6,30	▼ 6,86	▲ 4,16
İngilizce	10	1	9	-2,00	-20	▼ 3,42	▼ 3,55	▼ 2,10
Matematik	20	1	9	-2,00	-10	▼ 3,03	▼ 4,57	▼ 2,73
Fen	20	8	10	4,67	23	▼ 7,23	▼ 8,25	▼ 5,46
Toplam:	90	28	46	12,67	14	▼ 32,57	▼ 37,00	▼ 24,14

Soru No	12345678901234567890
Sözel (TÜR)	cAbBcADaBb cB bBbcc
Cevap Anh.	B AACBACDCBACBDBCBCBA
Sözel (TAR)	dca dCBADd
Cevap Anh.	B ADDCCCCBADB
Sözel (DİN)	acAdBBD AB
Cevap Anh.	B DAACBBD CAB
Sözel (İNG)	acbadDbCda
Cevap Anh.	B CBADBBACCD
Sayısal (MAT)	bb abc d c cc D
Cevap Anh.	B CABDADCBADBDBCCABDCA
Sayısal (FEN)	dCABD D bdDbadaDcCab
Cevap Anh.	B CCABDBDBAADACBDCBCBD

8. SINIF BAŞARI BELİRLEME SINAVI

DERSLERE GÖRE BAŞARI ANALİZİ

Sözel (TÜR)	S	D	Y	B%
Türkçe				
Bağlamdan yararlanarak bilmediği kelime ve kelime gruplarının anlamını tahmin eder.	2	0	2	0
Okudukları ile ilgili çıkarımlarda bulunur.	3	2	1	67
Filiimsilerin cümledeki işlevlerini kavrar.	2	1	1	50
Metinle ilgili soruların cevaplar.	3	1	1	33
Metnin ana fikrini/ana duygusunu belirler.	3	1	2	33
Deyim, atasözü ve özyeşilerin metne katkısını belirler.	2	1	0	50
Metindeki yardımcı fikirleri belirler.	2	1	1	50
Grafik, tablo ve çizelgeyle sunulan bilgileri yorumlar.	2	0	2	0
Metinde ele alınan sorunlara farklı çözümler üretir.	1	1	0	100

Sözel (TAR)	S	D	Y	B%
Tarih				
Mustafa Kemal'in askerlik hayatı ile ilgili olayları ve olguları onun kişilik özellikleri ile ilişkilendirir.	2	0	2	0
Avrupa'daki gelişmelerin yansımaları bağlamında Osmanlı Devleti'nin yirminci yüzyılın başlarındaki siyasi ve sosyal	5	4	1	80
Gençlik döneminde Mustafa Kemal'in fikir hayatını etkileyen önemli kişileri ve olayları kavrar.	2	0	1	0
Mustafa Kemal'in çocukluk ve öğrenim hayatından hareketle onun kişilik özelliklerinin oluşumu hakkında çıkarımlar	1	0	1	0

Sözel (DİN)	S	D	Y	B%
Din K.ve A.B.				
Kader İnancı	6	3	3	50
İnsanın ilmi, iradesi, sorumluluğu ile kader arasında ilişki kurar.	4	3	0	75

Sözel (İNG)	S	D	Y	B%
İngilizce				
FRIENDSHIP	10	1	9	10

Sayısal (MAT)	S	D	Y	B%
Matematik				
Verilen pozitif tam sayıların pozitif tam sayı çarpanlarını bulur, pozitif tam sayıların pozitif tam sayı çarpanlarını üslü	2	0	0	0
İki doğal sayının en büyük ortak bölenini (EBOB) ve en küçük ortak katını (EKOK) hesaplar, ilgili problemleri çözer.	7	1	3	14
Üslü ifadelerle ilgili temel kuralları anlar, birbirine denk ifadeler oluşturur.	5	0	2	0
Verilen iki doğal sayının aralarında asal olup olmadığını belirler.	2	0	0	0
Tam sayıların, tam sayı kuvvetlerini hesaplar.	2	0	2	0
Sayıların ondalık gösterimlerini 10'un tam sayı kuvvetlerini kullanarak çözümler.	2	0	2	0

Sayısal (FEN)	S	D	Y	B%
Fen				
Mevsimlerin oluşumuna yönelik tahminlerde bulunur.	13	3	9	23
İklim ve hava olayları arasındaki farkı açıklar.	5	4	0	80
İklim biliminin (klimatoloji) bir bilim dalı olduğunu ve bu alanda çalışan uzmanlara iklim bilimci (klimatolog) adı veri	2	1	1	50

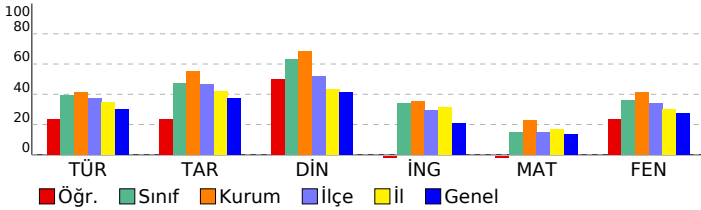

SINAV SONUÇ BELGESİ								8. SINIF BAŞARI BELİRLEME SINAVI									
İSTANBUL / PENDİK / ORHANGAZI İMAM HATİP ORTAOKULU								DERSLERE GÖRE BAŞARI ANALİZİ									
Öğrenci				Numara		Sınıf											
ZEHRA AYDIN				81		8D											
Puan Türü	Puan	Genel Ort.	Dereceler					Genel									
			Snf	Kurum	İlçe	İl	Genel										
LGS	▲ 274,907	271,810	14	71	480	4407	30155										
Puanı Hesaplanan:			108	908	9304	73532											
Katılımlar:			23	108	908	9313	73637										
Ders	Soru	Doğru	Yanlış	Net	Başarı %	Sınıf Ort.	Kurum Ort.	Genel Ort.									
Türkçe	20	10	10	6,67	33	▼ 7,84	▼ 8,23	▲ 5,96									
Tarih	10	7	3	6,00	60	▲ 4,74	▲ 5,54	▲ 3,73									
Din K.ve A.B.	10	3	3	2,00	20	▼ 6,30	▼ 6,86	▼ 4,16									
Matematik	20	4	6	2,00	10	▼ 3,03	▼ 4,57	▼ 2,73									
Fen	20	10	9	7,00	35	▼ 7,23	▼ 8,25	▲ 5,46									
Toplam:		90	34	31	23,67	26	▼ 32,57	▼ 37,00	▼ 24,14								
Soru No	12345678901234567890																
Sözel (TÜR)	bAbdAaADaBAaDaDbBaBb																
Cevap Anh.	B	AACBACADCBACDBDCBCBA															
Sözel (TAR)	AcDaCCBcDB																
Cevap Anh.	B	ADDCCCBADB															
Sözel (DİN)	DdAaBa																
Cevap Anh.	B	DAACBBDCCAB															
Sayısal (MAT)	CAccdcC c C b																
Cevap Anh.	B	CADBADCBADDBCCABDCA															
Sayısal (FEN)	dC BDBDBbcbCaaaBCBb																
Cevap Anh.	B	CCABDBBAADACBCDBCBD															

Sözel (TÜR)	S	D	Y	B%
Türkçe				
Bağlamdan yararlanarak bilmediği kelime ve kelime gruplarının anlamını tahmin eder.	2	1	1	50
Okudukları ile ilgili çıkarımlarda bulunur.	3	1	2	33
Filiimsilerin cümledeki işlevlerini kavrar.	2	1	1	50
Metinle ilgili sorulara cevaplar.	3	2	1	67
Metnin ana fikrini/ana duygusunu belirler.	3	1	2	33
Deyim, atasözü ve özyeşilerin metne katkısını belirler.	2	1	1	50
Metindeki yardımcı fikirleri belirler.	2	1	1	50
Grafik, tablo ve çizelgeyle sunulan bilgileri yorumlar.	2	1	1	50
Metinde ele alınan sorunlara farklı çözümler üretir.	1	1	0	100

Sözel (TAR)	S	D	Y	B%
Tarih				
Mustafa Kemal'in askerlik hayatı ile ilgili olayları ve olguları onun kişilik özellikleri ile ilişkilendirir.	2	2	0	100
Avrupa'daki gelişmelerin yansımaları bağlamında Osmanlı Devleti'nin yirminci yüzyılın başlarındaki siyasi ve sosyal	5	4	1	80
Gençlik döneminde Mustafa Kemal'in fikir hayatını etkileyen önemli kişileri ve olayları kavrar.	2	0	2	0
Mustafa Kemal'in çocukluk ve öğrenim hayatından hareketle onun kişilik özelliklerinin oluşumu hakkında çıkarımlar	1	1	0	100

Sözel (DİN)	S	D	Y	B%
Din K.ve A.B.				
Kader İnancı	6	2	2	33
İnsanın ilmi, iradesi, sorumluluğu ile kader arasında ilişki kurar.	4	1	1	25

Sözel (İNG)	S	D	Y	B%
İngilizce				
FRIENDSHIP	10	0	0	0

Sayısal (MAT)	S	D	Y	B%
Matematik				
Verilen pozitif tam sayıların pozitif tam sayı çarpanlarını bulur, pozitif tam sayıların pozitif tam sayı çarpanlarını üslü	2	0	1	0
İki doğal sayının en büyük ortak bölenini (EBOB) ve en küçük ortak katını (EKOK) hesaplar, ilgili problemleri çözer.	7	2	0	29
Üstü ifadelerle ilgili temel kuralları anlar, birbirine denk ifadeler oluşturur.	5	1	2	20
Verilen iki doğal sayının aralarında asal olup olmadığını belirler.	2	0	1	0
Tam sayıların, tam sayı kuvvetlerini hesaplar.	2	0	1	0
Sayıların ondalık gösterimlerini 10'un tam sayı kuvvetlerini kullanarak çözümler.	2	1	1	50

Sayısal (FEN)	S	D	Y	B%
Fen				
Mevsimlerin oluşumuna yönelik tahminlerde bulunur.	13	6	7	46
İklim ve hava olayları arasındaki farkı açıklar.	5	4	1	80
İklim biliminin (klimatoloji) bir bilim dalı olduğunu ve bu alanda çalışan uzmanlara iklim bilimci (klimatolog) adı verildiğini	2	0	1	0

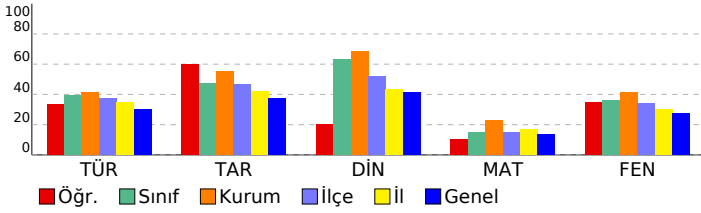

SINAV SONUÇ BELGESİ

8. SINIF BAŞARI BELİRLEME SINAVI

İSTANBUL / PENDİK / ORHANGAZI İMAM HATİP ORTAOKULU

Öğrenci	Numara	Sınıf
ZEHRA DURUKAN	95	8D

Puan Türü	Puan	Genel Ort.	Dereceler				
LGS	▲ 331,683	271,810	Snf	Kurum	İlçe	İl	Genel
		Puanı Hesaplanan:	108	908	9304	73532	
		Katılımlar:	23	108	908	9313	73637

Ders	Soru	Doğru	Yanlış	Net	Başarı %	Sınıf Ort.	Kurum Ort.	Genel Ort.
Türkçe	20	15	4	13,67	68	▲ 7,84	▲ 8,23	▲ 5,96
Tarih	10	5	5	3,33	33	▼ 4,74	▼ 5,54	▼ 3,73
Din K.ve A.B.	10	9	0	9,00	90	▲ 6,30	▲ 6,86	▲ 4,16
İngilizce	10	3	5	1,33	13	▼ 3,42	▼ 3,55	▼ 2,10
Matematik	20	6	4	4,67	23	▲ 3,03	▲ 4,57	▲ 2,73
Fen	20	10	6	8,00	40	▲ 7,23	▼ 8,25	▲ 5,46
Toplam:	90	48	24	40,00	44	▲ 32,57	▲ 37,00	▲ 24,14

Soru No	12345678901234567890
Sözel (TÜR)	BCBdDBDbbBaDACABCAA
Cevap Anh.	A ABCBCDBDCABCDACABCAA
Sözel (TAR)	dDABCbbDbd
Cevap Anh.	A BDABCCDDA
Sözel (DİN)	BA DBBCAAD
Cevap Anh.	A BACDBBCAAD
Sözel (İNG)	bdCc bABb
Cevap Anh.	A DCCABBDABC
Sayısal (MAT)	A D bdC BD aAb
Cevap Anh.	A ACDBACCDBDABCDABDAC
Sayısal (FEN)	bBCdDaB Dc bBDaACC
Cevap Anh.	A DBCBDCBCADAABDBDBACC

Sözel (TÜR)	S	D	Y	B%
Türkçe				
Bağlamdan yararlanarak bilmediği kelime ve kelime gruplarının anlamını tahmin eder.	2	1	0	50
Okudukları ile ilgili çıkarımlarda bulunur.	3	3	0	100
Filiimsilerin cümledeki işlevlerini kavrar.	2	1	1	50
Metinle ilgili sorulara cevaplar.	3	3	0	100
Metnin ana fikrini/ana duygusunu belirler.	3	2	1	67
Deyim, atasözü ve özyeşilerin metne katkısını belirler.	2	1	1	50
Metindeki yardımcı fikirleri belirler.	2	1	1	50
Grafik, tablo ve çizelgeyle sunulan bilgileri yorumlar.	2	2	0	100
Metinde ele alınan sorunlara farklı çözümler üretir.	1	1	0	100

Sözel (TAR)	S	D	Y	B%
Tarih				
Mustafa Kemal'in askerlik hayatı ile ilgili olayları ve olguları onun kişilik özellikleri ile ilişkilendirir.	2	0	2	0
Avrupa'daki gelişmelerin yansımaları bağlamında Osmanlı Devleti'nin yirminci yüzyılın başlarındaki siyasi ve sosyal	5	5	0	100
Gençlik döneminde Mustafa Kemal'in fikir hayatını etkileyen önemli kişileri ve olayları kavrar.	2	0	2	0
Mustafa Kemal'in çocukluk ve öğrenim hayatından hareketle onun kişilik özelliklerinin oluşumu hakkında çıkarımlar	1	0	1	0

Sözel (DİN)	S	D	Y	B%
Din K.ve A.B.				
Kader İnancı	6	6	0	100
İnsanın ilmi, iradesi, sorumluluğu ile kader arasında ilişki kurar.	4	3	0	75

Sözel (İNG)	S	D	Y	B%
İngilizce				
FRIENDSHIP	10	3	5	30

Sayısal (MAT)	S	D	Y	B%
Matematik				
Verilen pozitif tam sayıların pozitif tam sayı çarpanlarını bulur, pozitif tam sayıların pozitif tam sayı çarpanlarını üslü	2	1	1	50
İki doğal sayının en büyük ortak bölenini (EBOB) ve en küçük ortak katını (EKOK) hesaplar, ilgili problemleri çözer.	7	2	1	29
Üslü ifadelerle ilgili temel kuralları anlar, birbirine denk ifadeler oluşturur.	5	1	0	20
Verilen iki doğal sayının aralarında asal olup olmadığını belirler.	2	0	2	0
Tam sayıların, tam sayı kuvvetlerini hesaplar.	2	0	0	0
Sayıların ondalık gösterimlerini 10'un tam sayı kuvvetlerini kullanarak çözümler.	2	2	0	100

Sayısal (FEN)	S	D	Y	B%
Fen				
Mevsimlerin oluşumuna yönelik tahminlerde bulunur.	13	4	5	31
İklim ve hava olayları arasındaki farkı açıklar.	5	4	1	80
İklim biliminin (klimatoloji) bir bilim dalı olduğunu ve bu alanda çalışan uzmanlara iklim bilimci (klimatolog) adı verildiğini	2	2	0	100

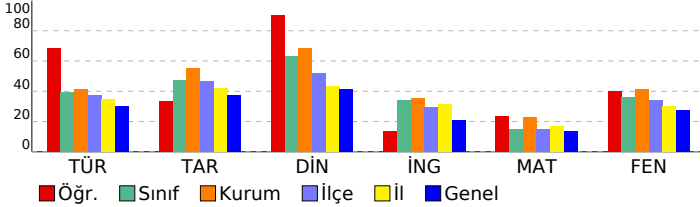

SINAV SONUÇ BELGESİ

8. SINIF BAŞARI BELİRLEME SINAVI

İSTANBUL / PENDİK / ORHANGAZI İMAM HATİP ORTAOKULU

Öğrenci	Numara	Sınıf
ZEHRA YILDIZ	129	8D

Puan Türü	Puan	Genel Ort.	Dereceler				
LGS	334,376	271,810	Snf	Kurum	İlçe	İl	Genel
			6	41	218	2224	14295

Puanı Hesaplanan:		108	908	9304	73532	
Katılımlar:		23	108	908	9313	73637

Ders	Soru	Doğru	Yanlış	Net	Başarı %	Sınıf Ort.	Kurum Ort.	Genel Ort.
Türkçe	20	11	6	9,00	45	7,84	8,23	5,96
Tarih	10	6	4	4,67	47	4,74	5,54	3,73
Din K.ve A.B.	10	7	3	6,00	60	6,30	6,86	4,16
İngilizce	10	7	3	6,00	60	3,42	3,55	2,10
Matematik	20	8	6	6,00	30	3,03	4,57	2,73
Fen	20	13	5	11,33	57	7,23	8,25	5,46
Toplam:	90	52	27	43,00	48	32,57	37,00	24,14

Soru No	12345678901234567890
Sözel (TÜR)	ABCc D c bBCDACABbdC
Cevap Anh.	A ABCBCDBDCABCDACABCAA
Sözel (TAR)	cDABCdbDcA
Cevap Anh.	A BDABCCDDA
Sözel (DİN)	BcbDcBCAAD
Cevap Anh.	A BACDBBCAAD
Sözel (İNG)	adCABBdABb
Cevap Anh.	A DCCABBdABC
Sayısal (MAT)	Ađ BACCđ Bc db ađ C
Cevap Anh.	A ACDBACCDBDBDABCDABDACC
Sayısal (FEN)	cdC Dca AdcAdDBDBACC
Cevap Anh.	A DBCBDCBCADAABDBDBACC

Sözel (TÜR)				
Türkçe	S	D	Y	B%
Bağlamdan yararlanarak bilmediği kelime ve kelime gruplarının anlamını tahmin eder.	2	2	0	100
Okudukları ile ilgili çıkarımlarda bulunur.	3	2	1	67
Filiimsilerin cümledeki işlevlerini kavrar.	2	1	0	50
Metinle ilgili sorulara cevaplar.	3	2	1	67
Metnin ana fikrini/ana duygusunu belirler.	3	0	2	0
Deyim, atasözü ve özyeşillerin metne katkısını belirler.	2	1	0	50
Metindeki yardımcı fikirleri belirler.	2	2	0	100
Grafik, tablo ve çizelgeyle sunulan bilgileri yorumlar.	2	1	1	50
Metinde ele alınan sorunlara farklı çözümler üretir.	1	0	1	0

Sözel (TAR)				
Tarih	S	D	Y	B%
Mustafa Kemal'in askerlik hayatı ile ilgili olayları ve olguları onun kişilik özellikleri ile ilişkilendirir.	2	0	2	0
Avrupa'daki gelişmelerin yansımaları bağlamında Osmanlı Devleti'nin yirminci yüzyılın başlarındaki siyasi ve sosyal	5	5	0	100
Gençlik döneminde Mustafa Kemal'in fikir hayatını etkileyen önemli kişileri ve olayları kavrar.	2	0	2	0
Mustafa Kemal'in çocukluk ve öğrenim hayatından hareketle onun kişilik özelliklerinin oluşumu hakkında çıkarımlar	1	1	0	100

Sözel (DİN)				
Din K.ve A.B.	S	D	Y	B%
Kader İnancı	6	5	1	83
İnsanın ilmi, iradesi, sorumluluğu ile kader arasında ilişki kurar.	4	2	2	50

Sözel (İNG)				
İngilizce	S	D	Y	B%
FRIENDSHIP	10	7	3	70

Sayısal (MAT)				
Matematik	S	D	Y	B%
Verilen pozitif tam sayıların pozitif tam sayı çarpanlarını bulur, pozitif tam sayıların pozitif tam sayı çarpanlarını üslü	2	2	0	100
İki doğal sayının en büyük ortak bölenini (EBOB) ve en küçük ortak katını (EKOK) hesaplar, ilgili problemleri çözer.	7	2	2	29
Üslü ifadelerle ilgili temel kuralları anlar, birbirine denk ifadeler oluşturur.	5	2	2	40
Verilen iki doğal sayının aralarında asal olup olmadığını belirler.	2	2	0	100
Tam sayıların, tam sayı kuvvetlerini hesaplar.	2	0	1	0
Sayıların ondalık gösterimlerini 10'un tam sayı kuvvetlerini kullanarak çözümler.	2	0	1	0

Sayısal (FEN)				
Fen	S	D	Y	B%
Mevsimlerin oluşumuna yönelik tahminlerde bulunur.	13	6	5	46
İklim ve hava olayları arasındaki farkı açıklar.	5	5	0	100
İklim biliminin (klimatoloji) bir bilim dalı olduğunu ve bu alanda çalışan uzmanlara iklim bilimci (klimatolog) adı verildiğini	2	2	0	100

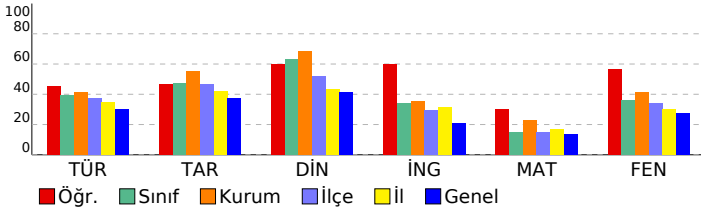

SINAV SONUÇ BELGESİ

İSTANBUL / PENDİK / ORHANGAZI İMAM HATİP ORTAOKULU

Öğrenci	Numara	Sınıf
ZEYNEPNAZ KORKUTACAK	68	8D

Puan Türü	Puan	Genel Ort.	Dereceler				
			Snf	Kurum	İlçe	İl	Genel
LGS	▼ 207,169	271,810	23	104	839	8091	60305
Puanı Hesaplanan:			108	908	9304	73532	
Katılımlar:			23	108	908	9313	73637

Ders	Soru	Doğru	Yanlış	Net	Başarı %	Sınıf Ort.	Kurum Ort.	Genel Ort.
Türkçe	20	4	10	0,67	3	▼ 7,84	▼ 8,23	▼ 5,96
Tarih	10	4	5	2,33	23	▼ 4,74	▼ 5,54	▼ 3,73
Din K.ve A.B.	10	5	4	3,67	37	▼ 6,30	▼ 6,86	▼ 4,16
İngilizce	10	2	6	0,00	0	▼ 3,42	▼ 3,55	▼ 2,10
Matematik	20	3	8	0,33	2	▼ 3,03	▼ 4,57	▼ 2,73
Fen	20	3	11	-0,67	-3	▼ 7,23	▼ 8,25	▼ 5,46
Toplam:	90	21	44	6,33	7	▼ 32,57	▼ 37,00	▼ 24,14

Soru No	12345678901234567890
Sözel (TÜR)	ABa bdcadcb b cCA
Cevap Anh.	A ABCBCDBDCABCDACABCAA
Sözel (TAR)	dcABba DDd
Cevap Anh.	A BDABCCDDA
Sözel (DİN)	B CDBdbdAb
Cevap Anh.	A BACDBBCAAD
Sözel (İNG)	cbdAacDd
Cevap Anh.	A DCCABBDABC
Sayısal (MAT)	CcBdd a bA cb d
Cevap Anh.	A ACDBACCBDBDABCDABDAC
Sayısal (FEN)	bBC adab c baD bdd
Cevap Anh.	A DBCBDCBCADAABDBDBACC

8. SINIF BAŞARI BELİRLEME SINAVI

DERSLERE GÖRE BAŞARI ANALİZİ

Sözel (TÜR)	S	D	Y	B%
Türkçe				
Bağlamdan yararlanarak bilmediği kelime ve kelime gruplarının anlamını tahmin eder.	2	2	0	100
Okudukları ile ilgili çıkarımlarda bulunur.	3	0	2	0
Filiimsilerin cümledeki işlevlerini kavrar.	2	0	1	0
Metinle ilgili soruların cevaplar.	3	0	3	0
Metnin ana fikrini/ana duygusunu belirler.	3	1	2	33
Deyim, atasözü ve özyeşilerin metne katkısını belirler.	2	0	1	0
Metindeki yardımcı fikirleri belirler.	2	0	1	0
Grafik, tablo ve çizelgeyle sunulan bilgileri yorumlar.	2	0	0	0
Metinde ele alınan sorunlara farklı çözümler üretir.	1	1	0	100

Sözel (TAR)	S	D	Y	B%
Tarih				
Mustafa Kemal'in askerlik hayatı ile ilgili olayları ve olguları onun kişilik özellikleri ile ilişkilendirir.	2	0	2	0
Avrupa'daki gelişmelerin yansımaları bağlamında Osmanlı Devleti'nin yirminci yüzyılın başlarındaki siyasi ve sosyal	5	3	2	60
Gençlik döneminde Mustafa Kemal'in fikir hayatını etkileyen önemli kişileri ve olayları kavrar.	2	1	0	50
Mustafa Kemal'in çocukluk ve öğrenim hayatından hareketle onun kişilik özelliklerinin oluşumu hakkında çıkarımlar	1	0	1	0

Sözel (DİN)	S	D	Y	B%
Din K.ve A.B.				
Kader İnancı	6	2	3	33
İnsanın ilmi, iradesi, sorumluluğu ile kader arasında ilişki kurar.	4	3	1	75

Sözel (İNG)	S	D	Y	B%
İngilizce				
FRIENDSHIP	10	2	6	20

Sayısal (MAT)	S	D	Y	B%
Matematik				
Verilen pozitif tam sayıların pozitif tam sayı çarpanlarını bulur, pozitif tam sayıların pozitif tam sayı çarpanlarını üslü	2	0	1	0
İki doğal sayının en büyük ortak bölenini (EBOB) ve en küçük ortak katını (EKOK) hesaplar, ilgili problemleri çözer.	7	2	2	29
Üslü ifadelerle ilgili temel kuralları anlar, birbirine denk ifadeler oluşturur.	5	1	2	20
Verilen iki doğal sayının aralarında asal olup olmadığını belirler.	2	0	1	0
Tam sayıların, tam sayı kuvvetlerini hesaplar.	2	0	0	0
Sayıların ondalık gösterimlerini 10'un tam sayı kuvvetlerini kullanarak çözümler.	2	0	2	0

Sayısal (FEN)	S	D	Y	B%
Fen				
Mevsimlerin oluşumuna yönelik tahminlerde bulunur.	13	2	6	15
İklim ve hava olayları arasındaki farkı açıklar.	5	1	3	20
İklim biliminin (klimatoloji) bir bilim dalı olduğunu ve bu alanda çalışan uzmanlara iklim bilimci (klimatolog) adı verir	2	0	2	0

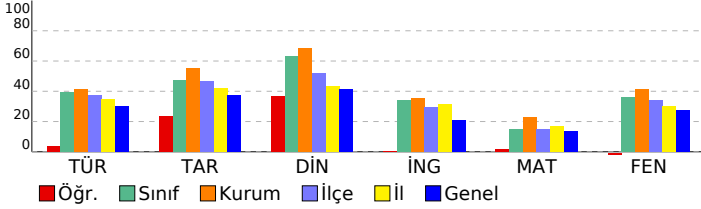

SINAV SONUÇ BELGESİ

İSTANBUL / PENDİK / ORHANGAZI İMAM HATİP ORTAOKULU

Öğrenci	Numara	Sınıf
BELİNAY ERDOĞAN	47	8E

Puan Türü	Puan	Genel Ort.	Dereceler				
			Snf	Kurum	İlçe	İl	Genel
LGS	▲ 326,449	271,810	14	47	249	2483	15979
Puanı Hesaplanan:			108	908	9304	73532	
Katılımlar:			23	108	908	9313	73637

Ders	Soru	Doğru	Yanlış	Net	Başarı %	Sınıf Ort.	Kurum Ort.	Genel Ort.
Türkçe	20	12	7	9,67	48	▼10,28	▲8,23	▲5,96
Tarih	10	8	2	7,33	73	▲6,93	▲5,54	▲3,73
Din K.ve A.B.	10	9	1	8,67	87	▲7,62	▲6,86	▲4,16
İngilizce	10	0	5	-1,67	-17	▼4,62	▼3,55	▼2,10
Matematik	20	4	6	2,00	10	▼4,16	▼4,57	▼2,73
Fen	20	15	5	13,33	67	▲9,03	▲8,25	▲5,46
Toplam:	90	48	26	39,33	44	▼42,64	▲37,00	▲24,14

Soru No	12345678901234567890
Sözel (TÜR)	bBCbDDBD bBaDdCABcCc
Cevap Anh.	A ABCBCDBDCABCDACABCAA
Sözel (TAR)	BDABCCcCcA
Cevap Anh.	A BDABCCDDA
Sözel (DİN)	BACDBBCAbD
Cevap Anh.	A BACDBBCAAD
Sözel (İNG)	badc b
Cevap Anh.	A DCCABBDABC
Sayısal (MAT)	Ab B D da dccC
Cevap Anh.	A ACDBACCBDBDABCDABDAC
Sayısal (FEN)	bBCBDCbBADAAbBbBDBbCC
Cevap Anh.	A DBCBDCBCADAABDBDBACC

8. SINIF BAŞARI BELİRLEME SINAVI

DERSLERE GÖRE BAŞARI ANALİZİ

Sözel (TÜR)	S	D	Y	B%
Türkçe				
Bağlamdan yararlanarak bilmediği kelime ve kelime gruplarının anlamını tahmin eder.	2	1	1	50
Okudukları ile ilgili çıkarımlarda bulunur.	3	3	0	100
Filiimsilerin cümledeki işlevlerini kavrar.	2	1	1	50
Metinle ilgili sorulara cevaplar.	3	3	0	100
Metnin ana fikrini/ana duygusunu belirler.	3	2	1	67
Deyim, atasözü ve özyeşilerin metne katkısını belirler.	2	1	0	50
Metindeki yardımcı fikirleri belirler.	2	0	2	0
Grafik, tablo ve çizelgeyle sunulan bilgileri yorumlar.	2	1	1	50
Metinde ele alınan sorunlara farklı çözümler üretir.	1	0	1	0

Sözel (TAR)	S	D	Y	B%
Tarih				
Mustafa Kemal'in askerlik hayatı ile ilgili olayları ve olguları onun kişilik özellikleri ile ilişkilendirir.	2	2	0	100
Avrupa'daki gelişmelerin yansımaları bağlamında Osmanlı Devleti'nin yirminci yüzyılın başlarındaki siyasi ve sosyal	5	4	1	80
Gençlik döneminde Mustafa Kemal'in fikir hayatını etkileyen önemli kişileri ve olayları kavrar.	2	1	1	50
Mustafa Kemal'in çocukluk ve öğrenim hayatından hareketle onun kişilik özelliklerinin oluşumu hakkında çıkarımlar	1	1	0	100

Sözel (DİN)	S	D	Y	B%
Din K.ve A.B.				
Kader İnancı	6	5	1	83
İnsanın ilmi, iradesi, sorumluluğu ile kader arasında ilişki kurar.	4	4	0	100

Sözel (İNG)	S	D	Y	B%
İngilizce				
FRIENDSHIP	10	0	5	0

Sayısal (MAT)	S	D	Y	B%
Matematik				
Verilen pozitif tam sayıların pozitif tam sayı çarpanlarını bulur, pozitif tam sayıların pozitif tam sayı çarpanlarını üslü	2	1	0	50
İki doğal sayının en büyük ortak bölenini (EBOB) ve en küçük ortak katını (EKOK) hesaplar, ilgili problemleri çözer.	7	2	1	29
Üslü ifadelerle ilgili temel kuralları anlar, birbirine denk ifadeler oluşturur.	5	0	2	0
Verilen iki doğal sayının aralarında asal olup olmadığını belirler.	2	0	1	0
Tam sayıların, tam sayı kuvvetlerini hesaplar.	2	0	1	0
Sayıların ondalık gösterimlerini 10'un tam sayı kuvvetlerini kullanarak çözümler.	2	1	1	50

Sayısal (FEN)	S	D	Y	B%
Fen				
Mevsimlerin oluşumuna yönelik tahminlerde bulunur.	13	9	4	69
İklim ve hava olayları arasındaki farkı açıklar.	5	5	0	100
İklim biliminin (klimatoloji) bir bilim dalı olduğunu ve bu alanda çalışan uzmanlara iklim bilimci (klimatolog) adı verildiğini	2	1	1	50

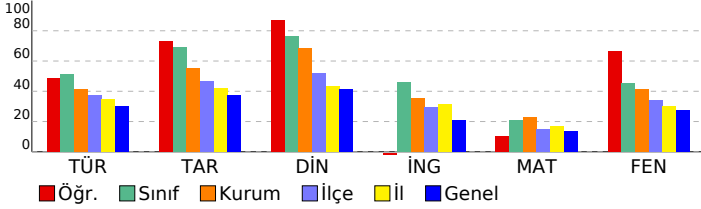

SINAV SONUÇ BELGESİ

İSTANBUL / PENDİK / ORHANGAZI İMAM HATİP ORTAOKULU

Öğrenci	Numara	Sınıf
BELİNAY KÖMÜRCÜOĞLU	128	8E

Puan Türü	Puan	Genel Ort.	Dereceler				
			Snf	Kurum	İlçe	İl	Genel
LGS	▲ 375,510	271,810	6	22	117	1275	7532
Puanı Hesaplanan:			108	908	9304	73532	
Katılımlar:			23	108	908	9313	73637

Ders	Soru	Doğru	Yanlış	Net	Başarı %	Sınıf Ort.	Kurum Ort.	Genel Ort.
Türkçe	20	16	2	15,33	77	▲10,28	▲8,23	▲5,96
Tarih	10	8	1	7,67	77	▲6,93	▲5,54	▲3,73
Din K.ve A.B.	10	10	0	10,00	100	▲7,62	▲6,86	▲4,16
İngilizce	10	8	2	7,33	73	▲4,62	▲3,55	▲2,10
Matematik	20	11	6	9,00	45	▲4,16	▲4,57	▲2,73
Fen	20	11	9	8,00	40	▼9,03	▼8,25	▲5,46
Toplam:	90	64	20	57,33	64	▲42,64	▲37,00	▲24,14

Soru No	12345678901234567890
Sözel (TÜR)	ABCBCDBc bB DACABCAA
Cevap Anh.	A ABCBCDBDCABCDACABCAA
Sözel (TAR)	BD cCCCCDA
Cevap Anh.	A BDABCCDDA
Sözel (DİN)	BACDBBCAAD
Cevap Anh.	A BACDBBCAAD
Sözel (İNG)	DCCABBDAcB
Cevap Anh.	A DCCABBDABC
Sayısal (MAT)	ACDBbCCd Bcc CbAa AC
Cevap Anh.	A ACDBACCDBDABCDABDAC
Sayısal (FEN)	cBdaDCabcDcbcdBDBACC
Cevap Anh.	A DBCBDCBCADAABDBDBACC

8. SINIF BAŞARI BELİRLEME SINAVI

DERSLERE GÖRE BAŞARI ANALİZİ

Sözel (TÜR)	S	D	Y	B%
Türkçe				
Bağlamdan yararlanarak bilmediği kelime ve kelime gruplarının anlamını tahmin eder.	2	2	0	100
Okudukları ile ilgili çıkarımlarda bulunur.	3	3	0	100
Filiimsilerin cümledeki işlevlerini kavrar.	2	2	0	100
Metinle ilgili sorulara cevaplar.	3	2	1	67
Metnin ana fikrini/ana duygusunu belirler.	3	2	1	67
Deyim, atasözü ve özyeşilerin metne katkısını belirler.	2	1	0	50
Metindeki yardımcı fikirleri belirler.	2	1	0	50
Grafik, tablo ve çizelgeyle sunulan bilgileri yorumlar.	2	2	0	100
Metinde ele alınan sorunlara farklı çözümler üretir.	1	1	0	100

Sözel (TAR)	S	D	Y	B%
Tarih				
Mustafa Kemal'in askerlik hayatı ile ilgili olayları ve olguları onun kişilik özellikleri ile ilişkilendirir.	2	2	0	100
Avrupa'daki gelişmelerin yansımaları bağlamında Osmanlı Devleti'nin yirminci yüzyılın başlarındaki siyasi ve sosyal	5	3	1	60
Gençlik döneminde Mustafa Kemal'in fikir hayatını etkileyen önemli kişileri ve olayları kavrar.	2	2	0	100
Mustafa Kemal'in çocukluk ve öğrenim hayatından hareketle onun kişilik özelliklerinin oluşumu hakkında çıkarımlar	1	1	0	100

Sözel (DİN)	S	D	Y	B%
Din K.ve A.B.				
Kader inancı	6	6	0	100
İnsanın ilmi, iradesi, sorumluluğu ile kader arasında ilişki kurar.	4	4	0	100

Sözel (İNG)	S	D	Y	B%
İngilizce				
FRIENDSHIP	10	8	2	80

Sayısal (MAT)	S	D	Y	B%
Matematik				
Verilen pozitif tam sayıların pozitif tam sayı çarpanlarını bulur, pozitif tam sayıların pozitif tam sayı çarpanlarını üslü	2	1	1	50
İki doğal sayının en büyük ortak bölenini (EBOB) ve en küçük ortak katını (EKOK) hesaplar, ilgili problemleri çözer.	7	4	2	57
Üslü ifadelerle ilgili temel kuralları anlar, birbirine denk ifadeler oluşturur.	5	4	1	80
Verilen iki doğal sayının aralarında asal olup olmadığını belirler.	2	1	0	50
Tam sayıların, tam sayı kuvvetlerini hesaplar.	2	0	1	0
Sayıların ondalık gösterimlerini 10'un tam sayı kuvvetlerini kullanarak çözümler.	2	1	1	50

Sayısal (FEN)	S	D	Y	B%
Fen				
Mevsimlerin oluşumuna yönelik tahminlerde bulunur.	13	4	9	31
İklim ve hava olayları arasındaki farkı açıklar.	5	5	0	100
İklim biliminin (klimatoloji) bir bilim dalı olduğunu ve bu alanda çalışan uzmanlara iklim bilimci (klimatolog) adı verildiğini	2	2	0	100

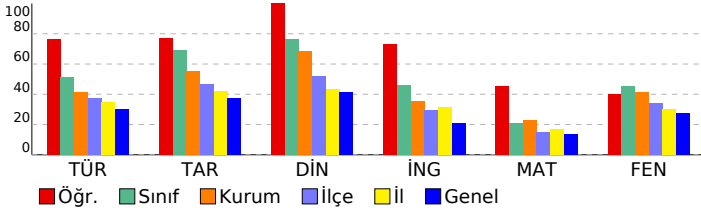

SINAV SONUÇ BELGESİ

8. SINIF BAŞARI BELİRLEME SINAVI

İSTANBUL / PENDİK / ORHANGAZI İMAM HATİP ORTAOKULU

Öğrenci	Numara	Sınıf					
BERRA AĞIRMAN	215	8E					
Puan Türü	Puan	Genel Ort.	Dereceler				
LGS	▲ 338,919	271,810	Snf	Kurum	İlçe	İl	Genel
			12	37	207	2098	13423
Puanı Hesaplanan:			108	908	9304	73532	
Katılımlar:			23	108	908	9313	73637

Ders	Soru	Doğru	Yanlış	Net	Başarı %	Sınıf Ort.	Kurum Ort.	Genel Ort.
Türkçe	20	14	5	12,33	62	▲10,28	▲8,23	▲5,96
Tarih	10	7	3	6,00	60	▼6,93	▲5,54	▲3,73
Din K.ve A.B.	10	10	0	10,00	100	▲7,62	▲6,86	▲4,16
İngilizce	10	7	3	6,00	60	▲4,62	▲3,55	▲2,10
Matematik	20	5	9	2,00	10	▼4,16	▼4,57	▼2,73
Fen	20	12	4	10,67	53	▲9,03	▲8,25	▲5,46
Toplam:	90	55	24	47,00	52	▲42,64	▲37,00	▲24,14

Soru No	12345678901234567890
Sözel (TÜR)	AAbBACADaBb aBDCBCdA
Cevap Anh.	B AACBACADCBCBDCBCBA
Sözel (TAR)	AcDCCCBAad
Cevap Anh.	B ADDCCCBADE
Sözel (DİN)	DAACBBD CAB
Cevap Anh.	B DAACBBD CAB
Sözel (İNG)	CBADBCAaCb
Cevap Anh.	B CBADBBACCD
Sayısal (MAT)	b bBbba ca dCCcB A
Cevap Anh.	B CADBADCBADBDBCCABDCA
Sayısal (FEN)	CCABDBD bAD dBC dBc
Cevap Anh.	B CCABDBDBAADACBCDDBCBD

DERSLERE GÖRE BAŞARI ANALİZİ

Sözel (TÜR)

Türkçe	S	D	Y	B%
Bağlamdan yararlanarak bilmediği kelime ve kelime gruplarının anlamını tahmin eder.	2	1	1	50
Okudukları ile ilgili çıkarımlarda bulunur.	3	3	0	100
Filiimsilerin cümledeki işlevlerini kavrar.	2	2	0	100
Metninle ilgili sorulara cevaplar.	3	2	1	67
Metnin ana fikrini/ana duygusunu belirler.	3	1	2	33
Deyim, atasözü ve özyeşilerin metne katkısını belirler.	2	1	0	50
Metindeki yardımcı fikirleri belirler.	2	1	1	50
Grafik, tablo ve çizelgeyle sunulan bilgileri yorumlar.	2	2	0	100
Metinde ele alınan sorunlara farklı çözümler üretir.	1	1	0	100

Sözel (TAR)

Tarih	S	D	Y	B%
Mustafa Kemal'in askerlik hayatı ile ilgili olayları ve olguları onun kişilik özellikleri ile ilişkilendirir.	2	1	1	50
Avrupa'daki gelişmelerin yansımaları bağlamında Osmanlı Devleti'nin yirminci yüzyılın başlarındaki siyasi ve sosyal	5	4	1	80
Gençlik döneminde Mustafa Kemal'in fikir hayatını etkileyen önemli kişileri ve olayları kavrar.	2	1	1	50
Mustafa Kemal'in çocukluk ve öğrenim hayatından hareketle onun kişilik özelliklerinin oluşumu hakkında çıkarımlar	1	1	0	100

Sözel (DİN)

Din K.ve A.B.	S	D	Y	B%
Kader İnancı	6	6	0	100
İnsanın ilmi, iradesi, sorumluluğu ile kader arasında ilişki kurar.	4	4	0	100

Sözel (İNG)

İngilizce	S	D	Y	B%
FRIENDSHIP	10	7	3	70

Sayısal (MAT)

Matematik	S	D	Y	B%
Verilen pozitif tam sayıların pozitif tam sayı çarpanlarını bulur, pozitif tam sayıların pozitif tam sayı çarpanlarını üslü	2	1	1	50
İki doğal sayının en büyük ortak bölenini (EBOB) ve en küçük ortak katını (EKOK) hesaplar, ilgili problemleri çözer.	7	1	2	14
Üslü ifadelerle ilgili temel kuralları anlar, birbirine denk ifadeler oluşturur.	5	1	4	20
Verilen iki doğal sayının aralarında asal olup olmadığını belirler.	2	1	1	50
Tam sayıların, tam sayı kuvvetlerini hesaplar.	2	1	0	50
Sayıların ondalık gösterimlerini 10'un tam sayı kuvvetlerini kullanarak çözümler.	2	0	1	0

Sayısal (FEN)

Fen	S	D	Y	B%
Mevsimlerin oluşumuna yönelik tahminlerde bulunur.	13	5	4	38
İklim ve hava olayları arasındaki farkı açıklar.	5	5	0	100
İklim biliminin (klimatoloji) bir bilim dalı olduğunu ve bu alanda çalışan uzmanlara iklim bilimci (klimatolog) adı verildiğini	2	2	0	100

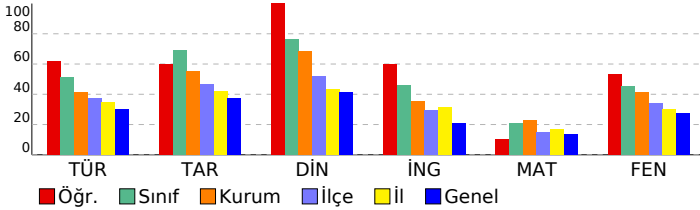

SINAV SONUÇ BELGESİ

İSTANBUL / PENDİK / ORHANGAZI İMAM HATİP ORTAOKULU

Öğrenci	Numara	Sınıf
BETÜL TAMGÜÇ	79	8E

Puan Türü	Puan	Genel Ort.	Dereceler				
			Snf	Kurum	İlçe	İl	Genel
LGS	▲ 374,504	271,810	7	24	122	1294	7676
Puanı Hesaplanan:			108	908	9304	73532	
Katılımlar:			23	108	908	9313	73637

Ders	Soru	Doğru	Yanlış	Net	Başarı %	Sınıf Ort.	Kurum Ort.	Genel Ort.
Türkçe	20	16	4	14,67	73	▲10,28	▲8,23	▲5,96
Tarih	10	10	0	10,00	100	▲6,93	▲5,54	▲3,73
Din K.ve A.B.	10	10	0	10,00	100	▲7,62	▲6,86	▲4,16
İngilizce	10	10	0	10,00	100	▲4,62	▲3,55	▲2,10
Matematik	20	6	3	5,00	25	▲4,16	▲4,57	▲2,73
Fen	20	12	4	10,67	53	▲9,03	▲8,25	▲5,46
Toplam:	90	64	11	60,33	67	▲42,64	▲37,00	▲24,14

Soru No	12345678901234567890
Sözel (TÜR)	AACBACADbBaBdDBDCcCBb
Cevap Anh.	B AACBACADCBACBDCBCBA
Sözel (TAR)	ADDCCCBADB
Cevap Anh.	B ADDCCCBADB
Sözel (DİN)	DAACBBD CAB
Cevap Anh.	B DAACBBD CAB
Sözel (İNG)	CBADBBACCD
Cevap Anh.	B CBADBBACCD
Sayısal (MAT)	CA aA d aB A D
Cevap Anh.	B CADBADCBADBDBCCABDCA
Sayısal (FEN)	CC BD D bADACB DdCdb
Cevap Anh.	B CCABDDBAADACBCDDBCBD

8. SINIF BAŞARI BELİRLEME SINAVI

DERSLERE GÖRE BAŞARI ANALİZİ

Sözel (TÜR)	S	D	Y	B%
Türkçe				
Bağlamdan yararlanarak bilmediği kelime ve kelime gruplarının anlamını tahmin eder.	2	1	1	50
Okudukları ile ilgili çıkarımlarda bulunur.	3	2	1	67
Filiimsilerin cümledeki işlevlerini kavrar.	2	2	0	100
Metninle ilgili soruların cevaplar.	3	3	0	100
Metnin ana fikrini/ana duygusunu belirler.	3	3	0	100
Deyim, atasözü ve özyeşilerin metne katkısını belirler.	2	1	1	50
Metindeki yardımcı fikirleri belirler.	2	1	1	50
Grafik, tablo ve çizelgeyle sunulan bilgileri yorumlar.	2	2	0	100
Metinde ele alınan sorunlara farklı çözümler üretir.	1	1	0	100

Sözel (TAR)	S	D	Y	B%
Tarih				
Mustafa Kemal'in askerlik hayatı ile ilgili olayları ve olguları onun kişilik özellikleri ile ilişkilendirir.	2	2	0	100
Avrupa'daki gelişmelerin yansımaları bağlamında Osmanlı Devleti'nin yirminci yüzyılın başlarındaki siyasi ve sosyal	5	5	0	100
Gençlik döneminde Mustafa Kemal'in fikir hayatını etkileyen önemli kişileri ve olayları kavrar.	2	2	0	100
Mustafa Kemal'in çocukluk ve öğrenim hayatından hareketle onun kişilik özelliklerinin oluşumu hakkında çıkarımlar	1	1	0	100

Sözel (DİN)	S	D	Y	B%
Din K.ve A.B.				
Kader inancı	6	6	0	100
İnsanın ilmi, iradesi, sorumluluğu ile kader arasında ilişki kurar.	4	4	0	100

Sözel (İNG)	S	D	Y	B%
İngilizce				
FRIENDSHIP	10	10	0	100

Sayısal (MAT)	S	D	Y	B%
Matematik				
Verilen pozitif tam sayıların pozitif tam sayı çarpanlarını bulur, pozitif tam sayıların pozitif tam sayı çarpanlarını üslü	2	1	0	50
İki doğal sayının en büyük ortak bölenini (EBOB) ve en küçük ortak katını (EKOK) hesaplar, ilgili problemleri çözer.	7	2	0	29
Üslü ifadelerle ilgili temel kuralları anlar, birbirine denk ifadeler oluşturur.	5	2	1	40
Verilen iki doğal sayının aralarında asal olup olmadığını belirler.	2	0	0	0
Tam sayıların, tam sayı kuvvetlerini hesaplar.	2	0	1	0
Sayıların ondalık gösterimlerini 10'un tam sayı kuvvetlerini kullanarak çözümler.	2	1	1	50

Sayısal (FEN)	S	D	Y	B%
Fen				
Mevsimlerin oluşumuna yönelik tahminlerde bulunur.	13	7	4	54
İklim ve hava olayları arasındaki farkı açıklar.	5	4	0	80
İklim biliminin (klimatoloji) bir bilim dalı olduğunu ve bu alanda çalışan uzmanlara iklim bilimci (klimatolog) adı verildiğini	2	1	0	50

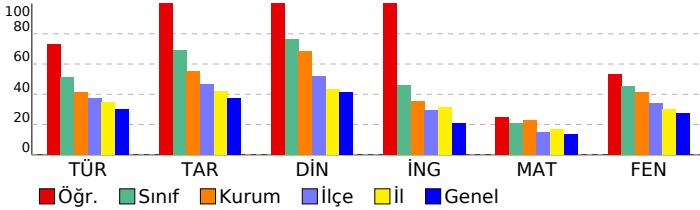

SINAV SONUÇ BELGESİ								8. SINIF BAŞARI BELİRLEME SINAVI							
İSTANBUL / PENDİK / ORHANGAZI İMAM HATİP ORTAOKULU								DERSLERE GÖRE BAŞARI ANALİZİ							
Öğrenci				Numara		Sınıf									
ECRİN BIŞKIN				190		8E									
Puan Türü	Puan	Genel Ort.	Dereceler												
			Snf	Kurum	İlçe	İl	Genel								
LGS	▲ 329,785	271,810	13	45	240	2361	15240								
Puanı Hesaplanan:			108	908	9304	73532									
Katılımlar:			23	108	908	9313	73637								

Ders	Soru	Doğru	Yanlış	Net	Başarı %	Sınıf Ort.	Kurum Ort.	Genel Ort.
Türkçe	20	11	9	8,00	40	▼10,28	▼ 8,23	▲ 5,96
Tarih	10	9	1	8,67	87	▲ 6,93	▲ 5,54	▲ 3,73
Din K.ve A.B.	10	9	1	8,67	87	▲ 7,62	▲ 6,86	▲ 4,16
İngilizce	10	4	6	2,00	20	▼ 4,62	▼ 3,55	▼ 2,10
Matematik	20	5	7	2,67	13	▼ 4,16	▼ 4,57	▼ 2,73
Fen	20	15	5	13,33	67	▲ 9,03	▲ 8,25	▲ 5,46
Toplam:	90	53	29	43,33	48	▲42,64	▲37,00	▲24,14

Soru No	12345678901234567890
Sözel (TÜR)	bdCbDccCbdaDACABCab
Cevap Anh.	A ABCBCBDBCABCDACBCAA
Sözel (TAR)	dDABCCDDA
Cevap Anh.	A BDABCCDDA
Sözel (DİN)	BcCDBBCCAAD
Cevap Anh.	A BACDBBCCAAD
Sözel (İNG)	baCacBcAca
Cevap Anh.	A DCCABBDABC
Sayısal (MAT)	B dCBadc aa aD C
Cevap Anh.	A ACDBACCBDBDABCDABDAC
Sayısal (FEN)	bBdBDCBbADAAdcBDBACC
Cevap Anh.	A DBCBDCBCADAABDBDBACC

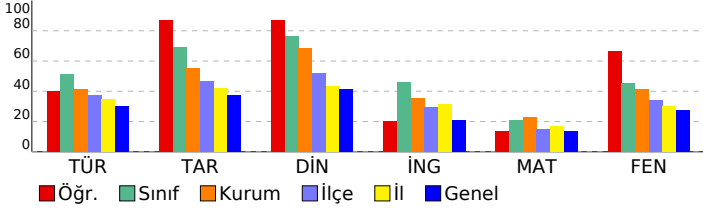

Sözel (TÜR)	S	D	Y	B%
Türkçe				
Bağlamdan yararlanarak bilmediği kelime ve kelime gruplarının anlamını tahmin eder.	2	0	2	0
Okudukları ile ilgili çıkarımlarda bulunur.	3	3	0	100
Filihsilerin cümledeki işlevlerini kavrar.	2	0	2	0
Metinle ilgili sorulara cevaplar.	3	2	1	67
Metnin ana fikrini/ana duygusunu belirler.	3	1	2	33
Deyim, atasözü ve özyeşilerin metne katkısını belirler.	2	2	0	100
Metindeki yardımcı fikirleri belirler.	2	1	1	50
Grafik, tablo ve çizelgeyle sunulan bilgileri yorumlar.	2	1	1	50
Metinde ele alınan sorunlara farklı çözümler üretir.	1	1	0	100
Sözel (TAR)				
Tarih				
Mustafa Kemal'in askerlik hayatı ile ilgili olayları ve olguları onun kişilik özellikleri ile ilişkilendirir.	2	1	1	50
Avrupa'daki gelişmelerin yansımaları bağlamında Osmanlı Devleti'nin yirminci yüzyılın başlarındaki siyasi ve sosyal	5	5	0	100
Gençlik döneminde Mustafa Kemal'in fikir hayatını etkileyen önemli kişileri ve olayları kavrar.	2	2	0	100
Mustafa Kemal'in çocukluk ve öğrenim hayatından hareketle onun kişilik özelliklerinin oluşumu hakkında çıkarımlar	1	1	0	100
Sözel (DİN)				
Din K.ve A.B.				
Kader İnancı				
Kader İnancı	6	5	1	83
İnsanın ilmi, iradesi, sorumluluğu ile kader arasında ilişki kurar.	4	4	0	100
Sözel (İNG)				
İngilizce				
FRIENDSHIP				
FRIENDSHIP	10	4	6	40
Sayısal (MAT)				
Matematik				
Matematik				
Verilen pozitif tam sayıların pozitif tam sayı çarpanlarını bulur, pozitif tam sayıların pozitif tam sayı çarpanlarını üslü	2	0	0	0
İki doğal sayının en büyük ortak bölenini (EBOB) ve en küçük ortak katını (EKOK) hesaplar, ilgili problemleri çözer.	7	3	0	43
Üslü ifadelerle ilgili temel kuralları anlar, birbirine denk ifadeler oluşturur.	5	1	3	20
Verilen iki doğal sayının aralarında asal olup olmadığını belirler.	2	1	1	50
Tam sayıların, tam sayı kuvvetlerini hesaplar.	2	0	2	0
Sayıların ondalık gösterimlerini 10'un tam sayı kuvvetlerini kullanarak çözümler.	2	0	1	0
Sayısal (FEN)				
Fen				
Fen				
Mevsimlerin oluşumuna yönelik tahminlerde bulunur.	13	8	5	62
İklim ve hava olayları arasındaki farkı açıklar.	5	5	0	100
İklim biliminin (klimatoloji) bir bilim dalı olduğunu ve bu alanda çalışan uzmanlara iklim bilimci (klimatolog) adı verir	2	2	0	100

SINAV SONUÇ BELGESİ

İSTANBUL / PENDİK / ORHANGAZI İMAM HATİP ORTAOKULU

Öğrenci	Numara	Sınıf
ECRİN EMİNE SALIK	202	8E

Puan Türü	Puan	Genel Ort.	Dereceler				
			Snf	Kurum	İlçe	İl	Genel
LGS	▲ 392,293	271,810	3	17	82	971	5435
Puanı Hesaplanan:			108	908	9304	73532	
Katılımlar:			23	108	908	9313	73637

Ders	Soru	Doğru	Yanlış	Net	Başarı %	Sınıf Ort.	Kurum Ort.	Genel Ort.
Türkçe	20	17	2	16,33	82	▲10,28	▲8,23	▲5,96
Tarih	10	9	1	8,67	87	▲6,93	▲5,54	▲3,73
Din K.ve A.B.	10	10	0	10,00	100	▲7,62	▲6,86	▲4,16
İngilizce	10	10	0	10,00	100	▲4,62	▲3,55	▲2,10
Matematik	20	9	3	8,00	40	▲4,16	▲4,57	▲2,73
Fen	20	12	4	10,67	53	▲9,03	▲8,25	▲5,46
Toplam:	90	67	10	63,67	71	▲42,64	▲37,00	▲24,14

Soru No	12345678901234567890
Sözel (TÜR)	ABCbDBD bBCDACBCAA
Cevap Anh.	A ABCBCDBDCABCDACBCAA
Sözel (TAR)	BDABCCCDcA
Cevap Anh.	A BDABCCDDA
Sözel (DİN)	BACDBBCAAD
Cevap Anh.	A BACDBBCAAD
Sözel (İNG)	DCCABBDABC
Cevap Anh.	A DCCABBDABC
Sayısal (MAT)	A DBAbCc BD aD A
Cevap Anh.	A ACDBACCDBDABCDABDAC
Sayısal (FEN)	aBCBb ADAbBDBDBbC
Cevap Anh.	A DBCBDCBADAABDBDBACC

8. SINIF BAŞARI BELİRLEME SINAVI

DERSLERE GÖRE BAŞARI ANALİZİ

Sözel (TÜR)	S	D	Y	B%
Türkçe				
Bağlamdan yararlanarak bilmediği kelime ve kelime gruplarının anlamını tahmin eder.	2	2	0	100
Okudukları ile ilgili çıkarımlarda bulunur.	3	3	0	100
Filiimsilerin cümledeki işlevlerini kavrar.	2	1	1	50
Metinle ilgili sorulara cevaplar.	3	3	0	100
Metnin ana fikrini/ana duygusunu belirler.	3	2	1	67
Deyim, atasözü ve özyeşilerin metne katkısını belirler.	2	1	0	50
Metindeki yardımcı fikirleri belirler.	2	2	0	100
Grafik, tablo ve çizelgeyle sunulan bilgileri yorumlar.	2	2	0	100
Metinde ele alınan sorunlara farklı çözümler üretir.	1	1	0	100

Sözel (TAR)	S	D	Y	B%
Tarih				
Mustafa Kemal'in askerlik hayatı ile ilgili olayları ve olguları onun kişilik özellikleri ile ilişkilendirir.	2	2	0	100
Avrupa'daki gelişmelerin yansımaları bağlamında Osmanlı Devleti'nin yirminci yüzyılın başlarındaki siyasi ve sosyal	5	5	0	100
Gençlik döneminde Mustafa Kemal'in fikir hayatını etkileyen önemli kişileri ve olayları kavrar.	2	1	1	50
Mustafa Kemal'in çocukluk ve öğrenim hayatından hareketle onun kişilik özelliklerinin oluşumu hakkında çıkarımlar	1	1	0	100

Sözel (DİN)	S	D	Y	B%
Din K.ve A.B.				
Kader İnancı	6	6	0	100
İnsanın ilmi, iradesi, sorumluluğu ile kader arasında ilişki kurar.	4	4	0	100

Sözel (İNG)	S	D	Y	B%
İngilizce				
FRIENDSHIP	10	10	0	100

Sayısal (MAT)	S	D	Y	B%
Matematik				
Verilen pozitif tam sayıların pozitif tam sayı çarpanlarını bulur, pozitif tam sayıların pozitif tam sayı çarpanlarını üslü	2	2	0	100
İki doğal sayının en büyük ortak bölenini (EBOB) ve en küçük ortak katını (EKOK) hesaplar, ilgili problemleri çözer.	7	2	1	29
Üslü ifadelerle ilgili temel kuralları anlar, birbirine denk ifadeler oluşturur.	5	3	1	60
Verilen iki doğal sayının aralarında asal olup olmadığını belirler.	2	0	1	0
Tam sayıların, tam sayı kuvvetlerini hesaplar.	2	0	0	0
Sayıların ondalık gösterimlerini 10'un tam sayı kuvvetlerini kullanarak çözümler.	2	2	0	100

Sayısal (FEN)	S	D	Y	B%
Fen				
Mevsimlerin oluşumuna yönelik tahminlerde bulunur.	13	7	3	54
İklim ve hava olayları arasındaki farkı açıklar.	5	5	0	100
İklim biliminin (klimatoloji) bir bilim dalı olduğunu ve bu alanda çalışan uzmanlara iklim bilimci (klimatolog) adı verildiğini	2	0	1	0

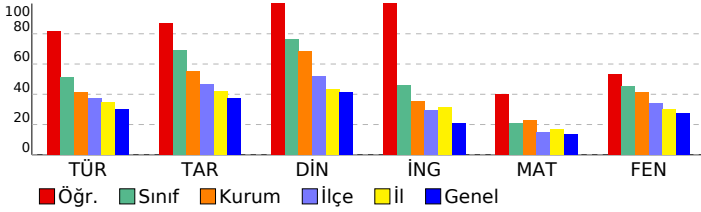

SINAV SONUÇ BELGESİ

İSTANBUL / PENDİK / ORHANGAZI İMAM HATİP ORTAOKULU

Öğrenci	Numara	Sınıf
ELİF DOĞAN	189	8E

Puan Türü	Puan	Genel Ort.	Dereceler				
			Snf	Kurum	İlçe	İl	Genel
LGS	▲ 369,127	271,810	8	25	131	1381	8424
Puanı Hesaplanan:			108	908	9304	73532	
Katılımlar:			23	108	908	9313	73637

Ders	Soru	Doğru	Yanlış	Net	Başarı %	Sınıf Ort.	Kurum Ort.	Genel Ort.
Türkçe	20	14	5	12,33	62	▲ 10,28	▲ 8,23	▲ 5,96
Tarih	10	7	3	6,00	60	▼ 6,93	▲ 5,54	▲ 3,73
Din K.ve A.B.	10	8	2	7,33	73	▼ 7,62	▲ 6,86	▲ 4,16
İngilizce	10	7	3	6,00	60	▲ 4,62	▲ 3,55	▲ 2,10
Matematik	20	11	6	9,00	45	▲ 4,16	▲ 4,57	▲ 2,73
Fen	20	14	6	12,00	60	▲ 9,03	▲ 8,25	▲ 5,46
Toplam:	90	61	25	52,67	59	▲ 42,64	▲ 37,00	▲ 24,14

Soru No	12345678901234567890
Sözel (TÜR)	ABCbDDBD bBacACABCAd
Cevap Anh.	A ABCBCDBDCABCDACABCAA
Sözel (TAR)	dDABCCCDab
Cevap Anh.	A BDABCCDDA
Sözel (DİN)	BcCDBBcAac
Cevap Anh.	A BACDBBcAAD
Sözel (İNG)	DcDABaDABb
Cevap Anh.	A DCCABBDABC
Sayısal (MAT)	AC BbCCB BcAcdbAaD C
Cevap Anh.	A ACDBACCDBDABCDABDAC
Sayısal (FEN)	bBCBDBaBaAbAcDDBDBACC
Cevap Anh.	A DBCBDCBCADAABDBDBACC

8. SINIF BAŞARI BELİRLEME SINAVI

DERSLERE GÖRE BAŞARI ANALİZİ

Sözel (TÜR)	S	D	Y	B%
Türkçe				
Bağlamdan yararlanarak bilmediği kelime ve kelime gruplarının anlamını tahmin eder.	2	2	0	100
Okudukları ile ilgili çıkarımlarda bulunur.	3	3	0	100
Filiillerin cümledeki işlevlerini kavrar.	2	1	1	50
Metinle ilgili sorulara cevaplar.	3	3	0	100
Metnin ana fikrini/ana duygusunu belirler.	3	2	1	67
Deyim, atasözü ve özyeşilerin metne katkısını belirler.	2	0	1	0
Metindeki yardımcı fikirleri belirler.	2	1	1	50
Grafik, tablo ve çizelgeyle sunulan bilgileri yorumlar.	2	1	1	50
Metinde ele alınan sorunlara farklı çözümler üretir.	1	1	0	100

Sözel (TAR)	S	D	Y	B%
Tarih				
Mustafa Kemal'in askerlik hayatı ile ilgili olayları ve olguları onun kişilik özellikleri ile ilişkilendirir.	2	1	1	50
Avrupa'daki gelişmelerin yansımaları bağlamında Osmanlı Devleti'nin yirminci yüzyılın başlarındaki siyasi ve sosyal	5	5	0	100
Gençlik döneminde Mustafa Kemal'in fikir hayatını etkileyen önemli kişileri ve olayları kavrar.	2	1	1	50
Mustafa Kemal'in çocukluk ve öğrenim hayatından hareketle onun kişilik özelliklerinin oluşumu hakkında çıkarımlar	1	0	1	0

Sözel (DİN)	S	D	Y	B%
Din K.ve A.B.				
Kader inancı	6	4	2	67
İnsanın ilmi, iradesi, sorumluluğu ile kader arasında ilişki kurar.	4	4	0	100

Sözel (İNG)	S	D	Y	B%
İngilizce				
FRIENDSHIP	10	7	3	70

Sayısal (MAT)	S	D	Y	B%
Matematik				
Verilen pozitif tam sayıların pozitif tam sayı çarpanlarını bulur, pozitif tam sayıların pozitif tam sayı çarpanlarını üslü	2	1	1	50
İki doğal sayının en büyük ortak bölenini (EBOB) ve en küçük ortak katını (EKOK) hesaplar, ilgili problemleri çözer.	7	5	1	71
Üstü ifadelerle ilgili temel kuralları anlar, birbirine denk ifadeler oluşturur.	5	3	2	60
Verilen iki doğal sayının aralarında asal olup olmadığını belirler.	2	2	0	100
Tam sayıların, tam sayı kuvvetlerini hesaplar.	2	0	1	0
Sayıların ondalık gösterimlerini 10'un tam sayı kuvvetlerini kullanarak çözümler.	2	0	1	0

Sayısal (FEN)	S	D	Y	B%
Fen				
Mevsimlerin oluşumuna yönelik tahminlerde bulunur.	13	8	5	62
İklim ve hava olayları arasındaki farkı açıklar.	5	4	1	80
İklim biliminin (klimatoloji) bir bilim dalı olduğunu ve bu alanda çalışan uzmanlara iklim bilimci (klimatolog) adı verildiğini	2	2	0	100

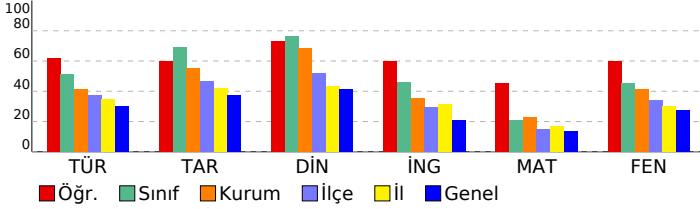

SINAV SONUÇ BELGESİ

İSTANBUL / PENDİK / ORHANGAZI İMAM HATİP ORTAOKULU

Öğrenci	Numara	Sınıf
ELİF ŞEVVAL AKBULUT	61	8E

Puan Türü	Puan	Genel Ort.	Dereceler				
			Snf	Kurum	İlçe	İl	Genel
LGS	▼ 260,671	271,810	20	80	567	5150	35442
Puanı Hesaplanan:			108	908	9304	73532	
Katılımlar:			23	108	908	9313	73637

Ders	Soru	Doğru	Yanlış	Net	Başarı %	Sınıf Ort.	Kurum Ort.	Genel Ort.
Türkçe	20	8	11	4,33	22	▼ 10,28	▼ 8,23	▼ 5,96
Tarih	10	8	2	7,33	73	▲ 6,93	▲ 5,54	▲ 3,73
Din K.ve A.B.	10	9	1	8,67	87	▲ 7,62	▲ 6,86	▲ 4,16
İngilizce	10	2	8	-0,67	-7	▼ 4,62	▼ 3,55	▼ 2,10
Matematik	20	2	2	1,33	7	▼ 4,16	▼ 4,57	▼ 2,73
Fen	20	6	8	3,33	17	▼ 9,03	▼ 8,25	▼ 5,46
Toplam:	90	35	32	24,33	27	▼ 42,64	▼ 37,00	▲ 24,14

Soru No	1 2 3 4 5 6 7 8 9 0 1 2 3 4 5 6 7 8 9 0
Sözel (TÜR)	bAdBcCADbBbdccD cCdb
Cevap Anh.	B AACBACDCBACBDBCBCBA
Sözel (TAR)	AcDbCCBADB
Cevap Anh.	B ADDCCCBADE
Sözel (DİN)	DAbCBBD CAB
Cevap Anh.	B DAACBBD CAB
Sözel (İNG)	bdAbcBcaaa
Cevap Anh.	B CBADBBACCD
Sayısal (MAT)	C cB b
Cevap Anh.	B CADBADCBADDBCCABDCA
Sayısal (FEN)	dCAabBcB bbd a BD
Cevap Anh.	B CCABDBBAADACBCDBCBD

8. SINIF BAŞARI BELİRLEME SINAVI

DERSLERE GÖRE BAŞARI ANALİZİ

Sözel (TÜR)	S	D	Y	B%
Türkçe				
Bağlamdan yararlanarak bilmediği kelime ve kelime gruplarının anlamını tahmin eder.	2	0	2	0
Okudukları ile ilgili çıkarımlarda bulunur.	3	2	1	67
Filiimsilerin cümledeki işlevlerini kavrar.	2	1	0	50
Metinle ilgili sorulara cevaplar.	3	2	1	67
Metnin ana fikrini/ana duygusunu belirler.	3	0	3	0
Deyim, atasözü ve özyeşilerin metne katkısını belirler.	2	1	1	50
Metindeki yardımcı fikirleri belirler.	2	1	1	50
Grafik, tablo ve çizelgeyle sunulan bilgileri yorumlar.	2	0	2	0
Metinde ele alınan sorunlara farklı çözümler üretir.	1	1	0	100

Sözel (TAR)	S	D	Y	B%
Tarih				
Mustafa Kemal'in askerlik hayatı ile ilgili olayları ve olguları onun kişilik özellikleri ile ilişkilendirir.	2	2	0	100
Avrupa'daki gelişmelerin yansımaları bağlamında Osmanlı Devleti'nin yirminci yüzyılın başlarındaki siyasi ve sosyal	5	5	0	100
Gençlik döneminde Mustafa Kemal'in fikir hayatını etkileyen önemli kişileri ve olayları kavrar.	2	0	2	0
Mustafa Kemal'in çocukluk ve öğrenim hayatından hareketle onun kişilik özelliklerinin oluşumu hakkında çıkarımlar	1	1	0	100

Sözel (DİN)	S	D	Y	B%
Din K.ve A.B.				
Kader İnancı	6	5	1	83
İnsanın ilmi, iradesi, sorumluluğu ile kader arasında ilişki kurar.	4	4	0	100

Sözel (İNG)	S	D	Y	B%
İngilizce				
FRIENDSHIP	10	2	8	20

Sayısal (MAT)	S	D	Y	B%
Matematik				
Verilen pozitif tam sayıların pozitif tam sayı çarpanlarını bulur, pozitif tam sayıların pozitif tam sayı çarpanlarını üslü	2	0	0	0
İki doğal sayının en büyük ortak bölenini (EBOB) ve en küçük ortak katını (EKOK) hesaplar, ilgili problemleri çözer.	7	0	0	0
Üslü ifadelerle ilgili temel kuralları anlar, birbirine denk ifadeler oluşturur.	5	2	0	40
Verilen iki doğal sayının aralarında asal olup olmadığını belirler.	2	0	1	0
Tam sayıların, tam sayı kuvvetlerini hesaplar.	2	0	0	0
Sayıların ondalık gösterimlerini 10'un tam sayı kuvvetlerini kullanarak çözümler.	2	0	1	0

Sayısal (FEN)	S	D	Y	B%
Fen				
Mevsimlerin oluşumuna yönelik tahminlerde bulunur.	13	3	4	23
İklim ve hava olayları arasındaki farkı açıklar.	5	2	3	40
İklim biliminin (klimatoloji) bir bilim dalı olduğunu ve bu alanda çalışan uzmanlara iklim bilimci (klimatolog) adı verildiğini	2	1	1	50

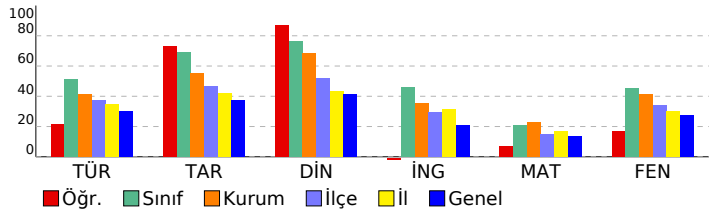

SINAV SONUÇ BELGESİ

İSTANBUL / PENDİK / ORHANGAZI İMAM HATİP ORTAOKULU

Öğrenci Numara Sınıf
ELİZAN TOKAY 177 8E

Puan Türü	Puan	Genel Ort.	Dereceler				
			Snf	Kurum	İlçe	İl	Genel
LGS	▲ 297,401	271,810	16	62	367	3472	23105
Puanı Hesaplanan:			108	908	9304	73532	
Katılımlar:			23	108	908	9313	73637

Ders	Soru	Doğru	Yanlış	Net	Başarı %	Sınıf Ort.	Kurum Ort.	Genel Ort.
Türkçe	20	10	10	6,67	33	▼ 10,28	▼ 8,23	▲ 5,96
Tarih	10	8	2	7,33	73	▲ 6,93	▲ 5,54	▲ 3,73
Din K.ve A.B.	10	8	2	7,33	73	▼ 7,62	▲ 6,86	▲ 4,16
İngilizce	10	4	6	2,00	20	▼ 4,62	▼ 3,55	▼ 2,10
Matematik	20	5	3	4,00	20	▼ 4,16	▼ 4,57	▲ 2,73
Fen	20	10	10	6,67	33	▼ 9,03	▼ 8,25	▲ 5,46
Toplam:	90	45	33	34,00	38	▼ 42,64	▼ 37,00	▲ 24,14

Soru No	12345678901234567890
Sözel (TÜR)	AbCBACdDaabbccDCBCdb
Cevap Anh.	B AACBACDCBACBDCBCBA
Sözel (TAR)	ADDCCCBdDd
Cevap Anh.	B ADDCCCBADB
Sözel (DİN)	bAACBBDcDB
Cevap Anh.	B DAACBBDcAB
Sözel (İNG)	bBdaBcdCCa
Cevap Anh.	B CBADBBACCD
Sayısal (MAT)	C dBAcB c C
Cevap Anh.	B CADBADCBADBDBCCABDCA
Sayısal (FEN)	CCbcDBDBbbbaacdDBCbc
Cevap Anh.	B CCABDBDBAADACBCDDBCBD

8. SINIF BAŞARI BELİRLEME SINAVI

DERSLERE GÖRE BAŞARI ANALİZİ

Sözel (TÜR)	S	D	Y	B%
Türkçe				
Bağlamdan yararlanarak bilmediği kelime ve kelime gruplarının anlamını tahmin eder.	2	0	2	0
Okudukları ile ilgili çıkarımlarda bulunur.	3	3	0	100
Filiimsilerin cümledeki işlevlerini kavrar.	2	1	1	50
Metninle ilgili sorulara cevaplar.	3	2	1	67
Metnin ana fikrini/ana duygusunu belirler.	3	1	2	33
Deyim, atasözü ve özyeşilerin metne katkısını belirler.	2	1	1	50
Metindeki yardımcı fikirleri belirler.	2	0	2	0
Grafik, tablo ve çizelgeyle sunulan bilgileri yorumlar.	2	2	0	100
Metinde ele alınan sorunlara farklı çözümler üretir.	1	0	1	0

Sözel (TAR)	S	D	Y	B%
Tarih				
Mustafa Kemal'in askerlik hayatı ile ilgili olayları ve olguları onun kişilik özellikleri ile ilişkilendirir.	2	1	1	50
Avrupa'daki gelişmelerin yansımaları bağlamında Osmanlı Devleti'nin yirminci yüzyılın başlarındaki siyasi ve sosyal	5	4	1	80
Gençlik döneminde Mustafa Kemal'in fikir hayatını etkileyen önemli kişileri ve olayları kavrar.	2	2	0	100
Mustafa Kemal'in çocukluk ve öğrenim hayatından hareketle onun kişilik özelliklerinin oluşumu hakkında çıkarımlar	1	1	0	100

Sözel (DİN)	S	D	Y	B%
Din K.ve A.B.				
Kader İnancı	6	4	2	67
İnsanın ilmi, iradesi, sorumluluğu ile kader arasında ilişki kurar.	4	4	0	100

Sözel (İNG)	S	D	Y	B%
İngilizce				
FRIENDSHIP	10	4	6	40

Sayısal (MAT)	S	D	Y	B%
Matematik				
Verilen pozitif tam sayıların pozitif tam sayı çarpanlarını bulur, pozitif tam sayıların pozitif tam sayı çarpanlarını üslü	2	0	0	0
İki doğal sayının en büyük ortak bölenini (EBOB) ve en küçük ortak katını (EKOK) hesaplar, ilgili problemleri çözer.	7	3	1	43
Üslü ifadelerle ilgili temel kuralları anlar, birbirine denk ifadeler oluşturur.	5	1	1	20
Verilen iki doğal sayının aralarında asal olup olmadığını belirler.	2	1	0	50
Tam sayıların, tam sayı kuvvetlerini hesaplar.	2	0	0	0
Sayıların ondalık gösterimlerini 10'un tam sayı kuvvetlerini kullanarak çözümler.	2	0	1	0

Sayısal (FEN)	S	D	Y	B%
Fen				
Mevsimlerin oluşumuna yönelik tahminlerde bulunur.	13	6	7	46
İklim ve hava olayları arasındaki farkı açıklar.	5	3	2	60
İklim biliminin (klimatoloji) bir bilim dalı olduğunu ve bu alanda çalışan uzmanlara iklim bilimci (klimatolog) adı verildiğini	2	1	1	50

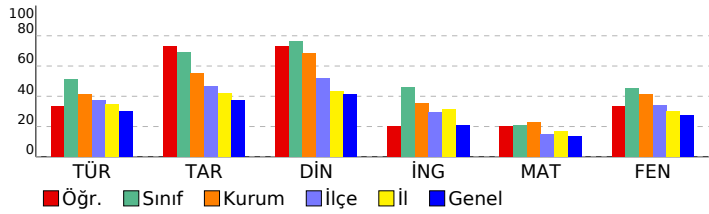

SINAV SONUÇ BELGESİ

İSTANBUL / PENDİK / ORHANGAZI İMAM HATİP ORTAOKULU

Öğrenci	Numara	Sınıf
ESMA KARA	53	8E

Puan Türü	Puan	Genel Ort.	Dereceler				
			Snf	Kurum	İlçe	İl	Genel
LGS	▼ 221,480	271,810	23	101	777	7285	52866
Puanı Hesaplanan:			108	908	9304	73532	
Katılımlar:			23	108	908	9313	73637

Ders	Soru	Doğru	Yanlış	Net	Başarı %	Sınıf Ort.	Kurum Ort.	Genel Ort.
Türkçe	20	3	12	-1,00	-5	▼10,28	▼8,23	▼5,96
Tarih	10	4	3	3,00	30	▼6,93	▼5,54	▼3,73
Din K.ve A.B.	10	5	2	4,33	43	▼7,62	▼6,86	▲4,16
İngilizce	10	2	4	0,67	7	▼4,62	▼3,55	▼2,10
Matematik	20	4	4	2,67	13	▼4,16	▼4,57	▼2,73
Fen	20	6	14	1,33	7	▼9,03	▼8,25	▼5,46
Toplam:	90	24	39	11,00	12	▼42,64	▼37,00	▼24,14

Soru No	12345678901234567890
Sözel (TÜR)	cdbAaAbb b c bd ab
Cevap Anh.	B AACBACDCBACBDCBCBA
Sözel (TAR)	AaDCC cd
Cevap Anh.	B ADDCCCCBADB
Sözel (DİN)	dbdCBBD
Cevap Anh.	B DAACBBD CAB
Sözel (İNG)	Bd aad C
Cevap Anh.	B CBADBBACCD
Sayısal (MAT)	AD Dd da B c
Cevap Anh.	B CABDADCBADBDBCCABDCA
Sayısal (FEN)	dCdBDBcBbdDbbdaacdac
Cevap Anh.	B CCABDBDBAADACBCDDBCBD

8. SINIF BAŞARI BELİRLEME SINAVI

DERSLERE GÖRE BAŞARI ANALİZİ

Sözel (TÜR)	S	D	Y	B%
Türkçe				
Bağlamdan yararlanarak bilmediği kelime ve kelime gruplarının anlamını tahmin eder.	2	0	2	0
Okudukları ile ilgili çıkarımlarda bulunur.	3	0	2	0
Filiimsilerin cümledeki işlevlerini kavrar.	2	0	1	0
Metinle ilgili sorulara cevaplar.	3	1	1	33
Metnin ana fikrini/ana duygusunu belirler.	3	0	2	0
Deyim, atasözü ve özyeşilerin metne katkısını belirler.	2	0	1	0
Metindeki yardımcı fikirleri belirler.	2	1	1	50
Grafik, tablo ve çizelgeyle sunulan bilgileri yorumlar.	2	1	1	50
Metinde ele alınan sorunlara farklı çözümler üretir.	1	0	1	0

Sözel (TAR)	S	D	Y	B%
Tarih				
Mustafa Kemal'in askerlik hayatı ile ilgili olayları ve olguları onun kişilik özellikleri ile ilişkilendirir.	2	1	1	50
Avrupa'daki gelişmelerin yansımaları bağlamında Osmanlı Devleti'nin yirminci yüzyılın başlarındaki siyasi ve sosyal	5	1	1	20
Gençlik döneminde Mustafa Kemal'in fikir hayatını etkileyen önemli kişileri ve olayları kavrar.	2	1	1	50
Mustafa Kemal'in çocukluk ve öğrenim hayatından hareketle onun kişilik özelliklerinin oluşumu hakkında çıkarımlar	1	1	0	100

Sözel (DİN)	S	D	Y	B%
Din K.ve A.B.				
Kader İnancı	6	2	2	33
İnsanın ilmi, iradesi, sorumluluğu ile kader arasında ilişki kurar.	4	3	0	75

Sözel (İNG)	S	D	Y	B%
İngilizce				
FRIENDSHIP	10	2	4	20

Sayısal (MAT)	S	D	Y	B%
Matematik				
Verilen pozitif tam sayıların pozitif tam sayı çarpanlarını bulur, pozitif tam sayıların pozitif tam sayı çarpanlarını üslü	2	0	0	0
İki doğal sayının en büyük ortak bölenini (EBOB) ve en küçük ortak katını (EKOK) hesaplar, ilgili problemleri çözer.	7	1	1	14
Üslü ifadelerle ilgili temel kuralları anlar, birbirine denk ifadeler oluşturur.	5	1	2	20
Verilen iki doğal sayının aralarında asal olup olmadığını belirler.	2	1	0	50
Tam sayıların, tam sayı kuvvetlerini hesaplar.	2	0	0	0
Sayıların ondalık gösterimlerini 10'un tam sayı kuvvetlerini kullanarak çözümler.	2	1	1	50

Sayısal (FEN)	S	D	Y	B%
Fen				
Mevsimlerin oluşumuna yönelik tahminlerde bulunur.	13	1	12	8
İklim ve hava olayları arasındaki farkı açıklar.	5	5	0	100
İklim biliminin (klimatoloji) bir bilim dalı olduğunu ve bu alanda çalışan uzmanlara iklim bilimci (klimatolog) adı verildiğini	2	0	2	0

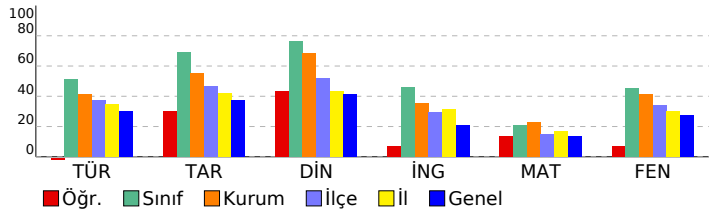

SINAV SONUÇ BELGESİ

İSTANBUL / PENDİK / ORHANGAZI İMAM HATİP ORTAOKULU

Öğrenci	Numara	Sınıf
HÜMEYRA ERSOY	69	8E

Puan Türü	Puan	Genel Ort.	Dereceler				
			Snf	Kurum	İlçe	İl	Genel
LGS	▼ 266,066	271,810	17	77	538	4869	33381
Puanı Hesaplanan:			108	908	9304	73532	
Katılımlar:			23	108	908	9313	73637

Ders	Soru	Doğru	Yanlış	Net	Başarı %	Sınıf Ort.	Kurum Ort.	Genel Ort.
Türkçe	20	11	4	9,67	48	▼10,28	▲8,23	▲5,96
Tarih	10	6	0	6,00	60	▼6,93	▲5,54	▲3,73
Din K.ve A.B.	10	6	3	5,00	50	▼7,62	▼6,86	▲4,16
İngilizce	10	2	0	2,00	20	▼4,62	▼3,55	▼2,10
Matematik	20	0	2	-0,67	-3	▼4,16	▼4,57	▼2,73
Fen	20	5	8	2,33	12	▼9,03	▼8,25	▼5,46
Toplam:	90	30	17	24,33	27	▼42,64	▼37,00	▲24,14

Soru No	12345678901234567890
Sözel (TÜR)	BCc DcD bB ACABCAb
Cevap Anh.	A ABCBCDBDCABCDACABCAA
Sözel (TAR)	DA CCC A
Cevap Anh.	A BDABCCDDA
Sözel (DİN)	cCDBBdbAD
Cevap Anh.	A BACDBBCCAAD
Sözel (İNG)	A C
Cevap Anh.	A DCCABBDABC
Sayısal (MAT)	c a
Cevap Anh.	A ACDBACCBBDBDABCDABDAC
Sayısal (FEN)	bB D b b BcdBbCd
Cevap Anh.	A DBCBDCBCADAABDBDBACC

8. SINIF BAŞARI BELİRLEME SINAVI

DERSLERE GÖRE BAŞARI ANALİZİ

Sözel (TÜR)	S	D	Y	B%
Türkçe				
Bağlamdan yararlanarak bilmediği kelime ve kelime gruplarının anlamını tahmin eder.	2	1	0	50
Okudukları ile ilgili çıkarımlarda bulunur.	3	2	1	67
Filiimsilerin cümledeki işlevlerini kavrar.	2	1	0	50
Metinle ilgili sorulara cevaplar.	3	3	0	100
Metnin ana fikrini/ana duygusunu belirler.	3	1	2	33
Deyim, atasözü ve özyeşilerin metne katkısını belirler.	2	0	0	0
Metindeki yardımcı fikirleri belirler.	2	1	0	50
Grafik, tablo ve çizelgeyle sunulan bilgileri yorumlar.	2	1	1	50
Metinde ele alınan sorunlara farklı çözümler üretir.	1	1	0	100

Sözel (TAR)	S	D	Y	B%
Tarih				
Mustafa Kemal'in askerlik hayatı ile ilgili olayları ve olguları onun kişilik özellikleri ile ilişkilendirir.	2	1	0	50
Avrupa'daki gelişmelerin yansımaları bağlamında Osmanlı Devleti'nin yirminci yüzyılın başlarındaki siyasi ve sosyal	5	3	0	60
Gençlik döneminde Mustafa Kemal'in fikir hayatını etkileyen önemli kişileri ve olayları kavrar.	2	1	0	50
Mustafa Kemal'in çocukluk ve öğrenim hayatından hareketle onun kişilik özelliklerinin oluşumu hakkında çıkarımlar	1	1	0	100

Sözel (DİN)	S	D	Y	B%
Din K.ve A.B.				
Kader İnancı	6	2	3	33
İnsanın ilmi, iradesi, sorumluluğu ile kader arasında ilişki kurar.	4	4	0	100

Sözel (İNG)	S	D	Y	B%
İngilizce				
FRIENDSHIP	10	2	0	20

Sayısal (MAT)	S	D	Y	B%
Matematik				
Verilen pozitif tam sayıların pozitif tam sayı çarpanlarını bulur, pozitif tam sayıların pozitif tam sayı çarpanlarını üslü	2	0	0	0
İki doğal sayının en büyük ortak bölenini (EBOB) ve en küçük ortak katını (EKOK) hesaplar, ilgili problemleri çözer.	7	0	0	0
Üslü ifadelerle ilgili temel kuralları anlar, birbirine denk ifadeler oluşturur.	5	0	1	0
Verilen iki doğal sayının aralarında asal olup olmadığını belirler.	2	0	0	0
Tam sayıların, tam sayı kuvvetlerini hesaplar.	2	0	0	0
Sayıların ondalık gösterimlerini 10'un tam sayı kuvvetlerini kullanarak çözümler.	2	0	1	0

Sayısal (FEN)	S	D	Y	B%
Fen				
Mevsimlerin oluşumuna yönelik tahminlerde bulunur.	13	3	4	23
İklim ve hava olayları arasındaki farkı açıklar.	5	2	2	40
İklim biliminin (klimatoloji) bir bilim dalı olduğunu ve bu alanda çalışan uzmanlara iklim bilimci (klimatolog) adı verildiğini	2	0	2	0

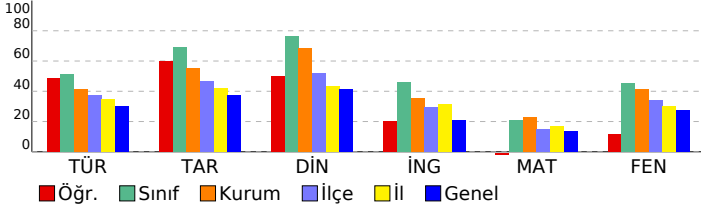

SINAV SONUÇ BELGESİ

İSTANBUL / PENDİK / ORHANGAZI İMAM HATİP ORTAOKULU

Öğrenci	Numara	Sınıf
İNCİSÜ FİDAN	279	8E

Puan Türü	Puan	Genel Ort.	Dereceler				
			Snf	Kurum	İlçe	İl	Genel
LGS	▲ 384,130	271,810	4	19	99	1106	6376
Puanı Hesaplanan:			108	908	9304	73532	
Katılımlar:			23	108	908	9313	73637

Ders	Soru	Doğru	Yanlış	Net	Başarı %	Sınıf Ort.	Kurum Ort.	Genel Ort.
Türkçe	20	14	6	12,00	60	▲10,28	▲8,23	▲5,96
Tarih	10	8	2	7,33	73	▲6,93	▲5,54	▲3,73
Din K.ve A.B.	10	9	1	8,67	87	▲7,62	▲6,86	▲4,16
İngilizce	10	10	0	10,00	100	▲4,62	▲3,55	▲2,10
Matematik	20	11	2	10,33	52	▲4,16	▲4,57	▲2,73
Fen	20	14	6	12,00	60	▲9,03	▲8,25	▲5,46
Toplam:	90	66	17	60,33	67	▲42,64	▲37,00	▲24,14

Soru No	12345678901234567890
Sözel (TÜR)	bbCBACADaBAaDcDCBCBb
Cevap Anh.	B AACBACDCBACBDCBCBA
Sözel (TAR)	ADDcCbBdB
Cevap Anh.	B ADDCCCBADB
Sözel (DİN)	DAACBBaCAB
Cevap Anh.	B DAACBBD CAB
Sözel (İNG)	CBADBBACCD
Cevap Anh.	B CBADBBACCD
Sayısal (MAT)	CADa DdB DB C AB A
Cevap Anh.	B CADBADCBADBCCABDCA
Sayısal (FEN)	dCABDBDcbAbAbBCDDBCb
Cevap Anh.	B CCABDBDBAADACBCDDBCBD

8. SINIF BAŞARI BELİRLEME SINAVI

DERSLERE GÖRE BAŞARI ANALİZİ

Sözel (TÜR)	S	D	Y	B%
Türkçe				
Bağlamdan yararlanarak bilmediği kelime ve kelime gruplarının anlamını tahmin eder.	2	1	1	50
Okudukları ile ilgili çıkarımlarda bulunur.	3	3	0	100
Filiimsilerin cümledeki işlevlerini kavrar.	2	2	0	100
Metinle ilgili soruların cevaplar.	3	3	0	100
Metnin ana fikrini/ana duygusunu belirler.	3	2	1	67
Deyim, atasözü ve özyeşilerin metne katkısını belirler.	2	1	1	50
Metindeki yardımcı fikirleri belirler.	2	1	1	50
Grafik, tablo ve çizelgeyle sunulan bilgileri yorumlar.	2	1	1	50
Metinde ele alınan sorunlara farklı çözümler üretir.	1	0	1	0

Sözel (TAR)	S	D	Y	B%
Tarih				
Mustafa Kemal'in askerlik hayatı ile ilgili olayları ve olguları onun kişilik özellikleri ile ilişkilendirir.	2	1	1	50
Avrupa'daki gelişmelerin yansımaları bağlamında Osmanlı Devleti'nin yirminci yüzyılın başlarındaki siyasi ve sosyal	5	4	1	80
Gençlik döneminde Mustafa Kemal'in fikir hayatını etkileyen önemli kişileri ve olayları kavrar.	2	2	0	100
Mustafa Kemal'in çocukluk ve öğrenim hayatından hareketle onun kişilik özelliklerinin oluşumu hakkında çıkarımlar	1	1	0	100

Sözel (DİN)	S	D	Y	B%
Din K.ve A.B.				
Kader İnancı	6	6	0	100
İnsanın ilmi, iradesi, sorumluluğu ile kader arasında ilişki kurar.	4	3	1	75

Sözel (İNG)	S	D	Y	B%
İngilizce				
FRIENDSHIP	10	10	0	100

Sayısal (MAT)	S	D	Y	B%
Matematik				
Verilen pozitif tam sayıların pozitif tam sayı çarpanlarını bulur, pozitif tam sayıların pozitif tam sayı çarpanlarını üslü	2	2	0	100
İki doğal sayının en büyük ortak bölenini (EBOB) ve en küçük ortak katını (EKOK) hesaplar, ilgili problemleri çözer.	7	3	0	43
Üslü ifadelerle ilgili temel kuralları anlar, birbirine denk ifadeler oluşturur.	5	3	1	60
Verilen iki doğal sayının aralarında asal olup olmadığını belirler.	2	1	0	50
Tam sayıların, tam sayı kuvvetlerini hesaplar.	2	0	1	0
Sayıların ondalık gösterimlerini 10'un tam sayı kuvvetlerini kullanarak çözümler.	2	2	0	100

Sayısal (FEN)	S	D	Y	B%
Fen				
Mevsimlerin oluşumuna yönelik tahminlerde bulunur.	13	9	4	69
İklim ve hava olayları arasındaki farkı açıklar.	5	4	1	80
İklim biliminin (klimatoloji) bir bilim dalı olduğunu ve bu alanda çalışan uzmanlara iklim bilimci (klimatolog) adı veri	2	1	1	50

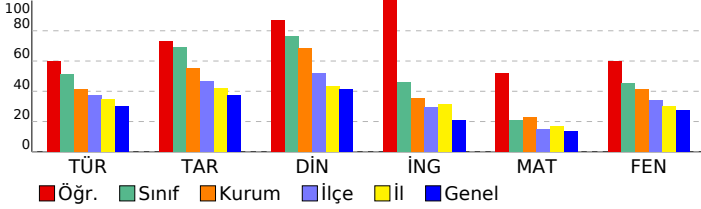

SINAV SONUÇ BELGESİ										8. SINIF BAŞARI BELİRLEME SINAVI										
İSTANBUL / PENDİK / ORHANGAZI İMAM HATİP ORTAOKULU										DERSLERE GÖRE BAŞARI ANALİZİ										
Öğrenci					Numara		Sınıf													
MELEK NİSA ÜNLÜ					113		8E													
Puan Türü	Puan	Genel Ort.	Dereceler																	
			Snf	Kurum	İlçe	İl	Genel													
LGS	▼ 263,054	271,810	19	79	554	5038	34525													
Puanı Hesaplanan:			108	908	9304	73532														
Katılımlar:			23	108	908	9313	73637													
Ders	Soru	Doğru	Yanlış	Net	Başarı %	Sınıf Ort.	Kurum Ort.	Genel Ort.												
Türkçe	20	10	7	7,67	38	▼10,28	▼8,23	▲5,96												
Tarih	10	7	3	6,00	60	▼6,93	▲5,54	▲3,73												
Din K.ve A.B.	10	8	2	7,33	73	▼7,62	▲6,86	▲4,16												
İngilizce	10	8	2	7,33	73	▲4,62	▲3,55	▲2,10												
Toplam:										90	33	14	28,33	31	▼42,64	▼37,00	▲24,14			
Soru No	12345678901234567890																			
Sözel (TÜR)	bdCc cD bBaDACABCaB																			
Cevap Anh.	A ABCBCDBDCABC DACABCAA																			
Sözel (TAR)	dDdBcCdCDDA																			
Cevap Anh.	A BDABCCDDA																			
Sözel (DİN)	BcCDBBCCAAb																			
Cevap Anh.	A BACDBBCCAAD																			
Sözel (İNG)	DaCABBDAaC																			
Cevap Anh.	A DCCABBDAABC																			

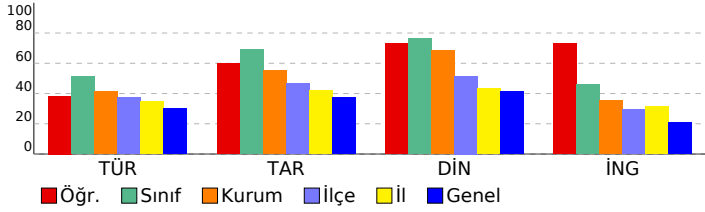

Sözel (TÜR)	S	D	Y	B%
Türkçe				
Bağlamdan yararlanarak bilmediği kelime ve kelime gruplarının anlamını tahmin eder.	2	0	2	0
Okudukları ile ilgili çıkarımlarda bulunur.	3	2	1	67
Filişimlerin cümledeki işlevlerini kavrar.	2	1	0	50
Metinle ilgili soruları cevaplar.	3	2	0	67
Metnin ana fikrini/ana duygusunu belirler.	3	1	2	33
Deyim, atasözü ve özyeşilerin metne katkısını belirler.	2	1	0	50
Metindeki yardımcı fikirleri belirler.	2	1	1	50
Grafik, tablo ve çizelgeyle sunulan bilgileri yorumlar.	2	1	1	50
Metinde ele alınan sorunlara farklı çözümler üretir.	1	1	0	100
Sözel (TAR)				
Tarih				
Mustafa Kemal'in askerlik hayatı ile ilgili olayları ve olguları onun kişilik özellikleri ile ilişkilendirir.	2	0	2	0
Avrupa'daki gelişmelerin yansımaları bağlamında Osmanlı Devleti'nin yirminci yüzyılın başlarındaki siyasi ve sosyal	5	4	1	80
Gençlik döneminde Mustafa Kemal'in fikir hayatını etkileyen önemli kişileri ve olayları kavrar.	2	2	0	100
Mustafa Kemal'in çocukluk ve öğrenim hayatından hareketle onun kişilik özelliklerinin oluşumu hakkında çıkarımlar	1	1	0	100
Sözel (DİN)				
Din K.ve A.B.				
Kader İnancı	6	4	2	67
İnsanın ilmi, iradesi, sorumluluğu ile kader arasında ilişki kurar.	4	4	0	100
Sözel (İNG)				
İngilizce				
FRIENDSHIP	10	8	2	80
Sayısal (MAT)				
Matematik				
Verilen pozitif tam sayıların pozitif tam sayı çarpanlarını bulur, pozitif tam sayıların pozitif tam sayı çarpanlarını üslü	2	0	0	0
İki doğal sayının en büyük ortak bölenini (EBOB) ve en küçük ortak katını (EKOK) hesaplar, ilgili problemleri çözer.	7	0	0	0
Üslü ifadelerle ilgili temel kuralları anlar, birbirine denk ifadeler oluşturur.	5	0	0	0
Verilen iki doğal sayının aralarında asal olup olmadığını belirler.	2	0	0	0
Tam sayıların, tam sayı kuvvetlerini hesaplar.	2	0	0	0
Sayıların ondalık gösterimlerini 10'un tam sayı kuvvetlerini kullanarak çözümler.	2	0	0	0
Sayısal (FEN)				
Fen				
Mevsimlerin oluşumuna yönelik tahminlerde bulunur.	13	0	0	0
İklim ve hava olayları arasındaki farkı açıklar.	5	0	0	0
İklim biliminin (klimatoloji) bir bilim dalı olduğunu ve bu alanda çalışan uzmanlara iklim bilimci (klimatolog) adı verildiğini	2	0	0	0

SINAV SONUÇ BELGESİ

İSTANBUL / PENDİK / ORHANGAZI İMAM HATİP ORTAOKULU

Öğrenci	Numara	Sınıf
MERYEM SENA YILMAZ	175	8E

Puan Türü	Puan	Genel Ort.	Dereceler				
			Snf	Kurum	İlçe	İl	Genel
LGS	▲ 360,137	271,810	9	28	152	1589	9767
Puanı Hesaplanan:			108	908	9304	73532	
Katılımlar:			23	108	908	9313	73637

Ders	Soru	Doğru	Yanlış	Net	Başarı %	Sınıf Ort.	Kurum Ort.	Genel Ort.
Türkçe	20	18	2	17,33	87	▲10,28	▲8,23	▲5,96
Tarih	10	8	2	7,33	73	▲6,93	▲5,54	▲3,73
Din K.ve A.B.	10	9	1	8,67	87	▲7,62	▲6,86	▲4,16
İngilizce	10	3	5	1,33	13	▼4,62	▼3,55	▼2,10
Matematik	20	4	7	1,67	8	▼4,16	▼4,57	▼2,73
Fen	20	14	4	12,67	63	▲9,03	▲8,25	▲5,46
Toplam:	90	56	21	49,00	54	▲42,64	▲37,00	▲24,14

Soru No	12345678901234567890
Sözel (TÜR)	ABCBCDBDCABaDACABCac
Cevap Anh.	A
Sözel (TAR)	BDdBCbCDDA
Cevap Anh.	A
Sözel (DİN)	BACDBcCAAD
Cevap Anh.	A
Sözel (İNG)	D CAad bab
Cevap Anh.	A
Sayısal (MAT)	D dCB Bc aa acd
Cevap Anh.	A
Sayısal (FEN)	cBCB CBdAdc BDBDBbCC
Cevap Anh.	A

8. SINIF BAŞARI BELİRLEME SINAVI

DERSLERE GÖRE BAŞARI ANALİZİ

Sözel (TÜR)	S	D	Y	B%
Türkçe				
Bağlamdan yararlanarak bilmediği kelime ve kelime gruplarının anlamını tahmin eder.	2	2	0	100
Okudukları ile ilgili çıkarımlarda bulunur.	3	3	0	100
Filiimsilerin cümledeki işlevlerini kavrar.	2	2	0	100
Metinle ilgili soruların cevaplar.	3	3	0	100
Metnin ana fikrini/ana duygusunu belirler.	3	3	0	100
Deyim, atasözü ve özyeşilerin metne katkısını belirler.	2	2	0	100
Metindeki yardımcı fikirleri belirler.	2	1	1	50
Grafik, tablo ve çizelgeyle sunulan bilgileri yorumlar.	2	1	1	50
Metinde ele alınan sorunlara farklı çözümler üretir.	1	1	0	100

Sözel (TAR)	S	D	Y	B%
Tarih				
Mustafa Kemal'in askerlik hayatı ile ilgili olayları ve olguları onun kişilik özellikleri ile ilişkilendirir.	2	1	1	50
Avrupa'daki gelişmelerin yansımaları bağlamında Osmanlı Devleti'nin yirminci yüzyılın başlarındaki siyasi ve sosyal	5	4	1	80
Gençlik döneminde Mustafa Kemal'in fikir hayatını etkileyen önemli kişileri ve olayları kavrar.	2	2	0	100
Mustafa Kemal'in çocukluk ve öğrenim hayatından hareketle onun kişilik özelliklerinin oluşumu hakkında çıkarımlar	1	1	0	100

Sözel (DİN)	S	D	Y	B%
Din K.ve A.B.				
Kader İnancı	6	6	0	100
İnsanın ilmi, iradesi, sorumluluğu ile kader arasında ilişki kurar.	4	3	1	75

Sözel (İNG)	S	D	Y	B%
İngilizce				
FRIENDSHIP	10	3	5	30

Sayısal (MAT)	S	D	Y	B%
Matematik				
Verilen pozitif tam sayıların pozitif tam sayı çarpanlarını bulur, pozitif tam sayıların pozitif tam sayı çarpanlarını üslü	2	0	0	0
İki doğal sayının en büyük ortak bölenini (EBOB) ve en küçük ortak katını (EKOK) hesaplar, ilgili problemleri çözer.	7	3	1	43
Üslü ifadelerle ilgili temel kuralları anlar, birbirine denk ifadeler oluşturur.	5	1	1	20
Verilen iki doğal sayının aralarında asal olup olmadığını belirler.	2	0	2	0
Tam sayıların, tam sayı kuvvetlerini hesaplar.	2	0	1	0
Sayıların ondalık gösterimlerini 10'un tam sayı kuvvetlerini kullanarak çözümler.	2	0	2	0

Sayısal (FEN)	S	D	Y	B%
Fen				
Mevsimlerin oluşumuna yönelik tahminlerde bulunur.	13	8	3	62
İklim ve hava olayları arasındaki farkı açıklar.	5	5	0	100
İklim biliminin (klimatoloji) bir bilim dalı olduğunu ve bu alanda çalışan uzmanlara iklim bilimci (klimatolog) adı veri	2	1	1	50

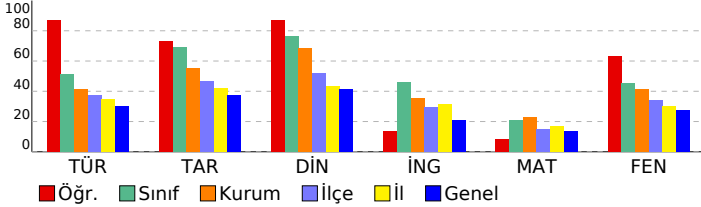

SINAV SONUÇ BELGESİ

İSTANBUL / PENDİK / ORHANGAZI İMAM HATİP ORTAOKULU

Öğrenci	Numara	Sınıf
REYYAN HAFSA UÇAR	133	8E

Puan Türü	Puan	Genel Ort.	Dereceler				
			Snf	Kurum	İlçe	İl	Genel
LGS	▼ 242,051	271,810	22	90	667	6128	43116
Puanı Hesaplanan:			108	908	9304	73532	
Katılımlar:			23	108	908	9313	73637

Ders	Soru	Doğru	Yanlış	Net	Başarı %	Sınıf Ort.	Kurum Ort.	Genel Ort.
Türkçe	20	7	3	6,00	30	▼10,28	▼8,23	▲5,96
Tarih	10	6	2	5,33	53	▼6,93	▼5,54	▲3,73
Din K.ve A.B.	10	5	4	3,67	37	▼7,62	▼6,86	▼4,16
İngilizce	10	1	3	0,00	0	▼4,62	▼3,55	▼2,10
Matematik	20	0	3	-1,00	-5	▼4,16	▼4,57	▼2,73
Fen	20	5	8	2,33	12	▼9,03	▼8,25	▼5,46
Toplam:	90	24	23	16,33	18	▼42,64	▼37,00	▼24,14

Soru No	12345678901234567890
Sözel (TÜR)	A ACA a b D aCB
Cevap Anh.	B AACBACDCBACDBDCBCBA
Sözel (TAR)	ADD bCaA B
Cevap Anh.	B ADDCCCBADB
Sözel (DİN)	DAd BBDaca
Cevap Anh.	B DAACBBDACB
Sözel (İNG)	B cab
Cevap Anh.	B CBADBBACCD
Sayısal (MAT)	dad
Cevap Anh.	B CADBADCBADBDBCCABDCA
Sayısal (FEN)	CCAdD edcccAb c
Cevap Anh.	B CCABDBDBAADACBCDDBCBD

8. SINIF BAŞARI BELİRLEME SINAVI

DERSLERE GÖRE BAŞARI ANALİZİ

Sözel (TÜR)	S	D	Y	B%
Türkçe				
Bağlamdan yararlanarak bilmediği kelime ve kelime gruplarının anlamını tahmin eder.	2	1	0	50
Okudukları ile ilgili çıkarımlarda bulunur.	3	2	1	67
Filiimsilerin cümledeki işlevlerini kavrar.	2	0	0	0
Metinle ilgili sorulara cevaplar.	3	1	0	33
Metnin ana fikrini/ana duygusunu belirler.	3	0	1	0
Deyim, atasözü ve özyeşilerin metne katkısını belirler.	2	0	0	0
Metindeki yardımcı fikirleri belirler.	2	1	1	50
Grafik, tablo ve çizelgeyle sunulan bilgileri yorumlar.	2	1	0	50
Metinde ele alınan sorunlara farklı çözümler üretir.	1	1	0	100

Sözel (TAR)	S	D	Y	B%
Tarih				
Mustafa Kemal'in askerlik hayatı ile ilgili olayları ve olguları onun kişilik özellikleri ile ilişkilendirir.	2	1	1	50
Avrupa'daki gelişmelerin yansımaları bağlamında Osmanlı Devleti'nin yirminci yüzyılın başlarındaki siyasi ve sosyal	5	3	1	60
Gençlik döneminde Mustafa Kemal'in fikir hayatını etkileyen önemli kişileri ve olayları kavrar.	2	1	0	50
Mustafa Kemal'in çocukluk ve öğrenim hayatından hareketle onun kişilik özelliklerinin oluşumu hakkında çıkarımlar	1	1	0	100

Sözel (DİN)	S	D	Y	B%
Din K.ve A.B.				
Kader İnancı	6	2	3	33
İnsanın ilmi, iradesi, sorumluluğu ile kader arasında ilişki kurar.	4	3	1	75

Sözel (İNG)	S	D	Y	B%
İngilizce				
FRIENDSHIP	10	1	3	10

Sayısal (MAT)	S	D	Y	B%
Matematik				
Verilen pozitif tam sayıların pozitif tam sayı çarpanlarını bulur, pozitif tam sayıların pozitif tam sayı çarpanlarını üslü	2	0	0	0
İki doğal sayının en büyük ortak bölenini (EBOB) ve en küçük ortak katını (EKOK) hesaplar, ilgili problemleri çözer.	7	0	2	0
Üslü ifadelerle ilgili temel kuralları anlar, birbirine denk ifadeler oluşturur.	5	0	1	0
Verilen iki doğal sayının aralarında asal olup olmadığını belirler.	2	0	0	0
Tam sayıların, tam sayı kuvvetlerini hesaplar.	2	0	0	0
Sayıların ondalık gösterimlerini 10'un tam sayı kuvvetlerini kullanarak çözümler.	2	0	0	0

Sayısal (FEN)	S	D	Y	B%
Fen				
Mevsimlerin oluşumuna yönelik tahminlerde bulunur.	13	1	6	8
İklim ve hava olayları arasındaki farkı açıklar.	5	2	2	40
İklim biliminin (klimatoloji) bir bilim dalı olduğunu ve bu alanda çalışan uzmanlara iklim bilimci (klimatolog) adı veri	2	2	0	100

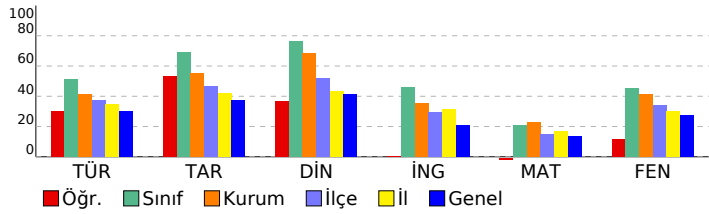

SINAV SONUÇ BELGESİ

8. SINIF BAŞARI BELİRLEME SINAVI

İSTANBUL / PENDİK / ORHANGAZI İMAM HATİP ORTAOKULU

Öğrenci Numara Sınıf
RİMAS ALİ 255 8E

Puan Türü	Puan	Genel Ort.	Dereceler				
			Snf	Kurum	İlçe	İl	Genel
LGS	▲ 325,280	271,810	15	49	254	2511	16233
Puanı Hesaplanan:			108	908	9304	73532	
Katılımlar:			23	108	908	9313	73637

Ders	Soru	Doğru	Yanlış	Net	Başarı %	Sınıf Ort.	Kurum Ort.	Genel Ort.
Türkçe	20	10	9	7,00	35	▼ 10,28	▼ 8,23	▲ 5,96
Tarih	10	10	0	10,00	100	▲ 6,93	▲ 5,54	▲ 3,73
Din K.ve A.B.	10	10	0	10,00	100	▲ 7,62	▲ 6,86	▲ 4,16
İngilizce	10	9	1	8,67	87	▲ 4,62	▲ 3,55	▲ 2,10
Matematik	20	5	3	4,00	20	▼ 4,16	▼ 4,57	▲ 2,73
Fen	20	11	8	8,33	42	▼ 9,03	▲ 8,25	▲ 5,46
Toplam:	90	55	21	48,00	53	▲ 42,64	▲ 37,00	▲ 24,14

Soru No	12345678901234567890
Sözel (TÜR)	cAddACADaBb DcDbBaBd
Cevap Anh.	B AACBACADCBCBDCBCBA
Sözel (TAR)	ADDCCCBADB
Cevap Anh.	B ADDCCCBADB
Sözel (DİN)	DAACBBD CAB
Cevap Anh.	B DAACBBD CAB
Sözel (İNG)	CBADaBACCD
Cevap Anh.	B CBADBBACCD
Sayısal (MAT)	A A C c B ddB
Cevap Anh.	B CADBADCBADBDBCCABDCA
Sayısal (FEN)	aCcBbBdCcADcaBCcBCB
Cevap Anh.	B CCABDBDBAADACBCDDBCBD

DERSLERE GÖRE BAŞARI ANALİZİ

Sözel (TÜR)

Türkçe	S	D	Y	B%
Bağlamdan yararlanarak bilmediği kelime ve kelime gruplarının anlamını tahmin eder.	2	1	1	50
Okudukları ile ilgili çıkarımlarda bulunur.	3	2	1	67
Filiimsilerin cümledeki işlevlerini kavrar.	2	1	1	50
Metinle ilgili sorulara cevaplar.	3	2	1	67
Metnin ana fikrini/ana duygusunu belirler.	3	0	3	0
Deyim, atasözü ve özyeşillerin metne katkısını belirler.	2	1	0	50
Metindeki yardımcı fikirleri belirler.	2	1	1	50
Grafik, tablo ve çizelgeyle sunulan bilgileri yorumlar.	2	1	1	50
Metinde ele alınan sorunlara farklı çözümler üretir.	1	1	0	100

Sözel (TAR)

Tarih	S	D	Y	B%
Mustafa Kemal'in askerlik hayatı ile ilgili olayları ve olguları onun kişilik özellikleri ile ilişkilendirir.	2	2	0	100
Avrupa'daki gelişmelerin yansımaları bağlamında Osmanlı Devleti'nin yirminci yüzyılın başlarındaki siyasi ve sosyal	5	5	0	100
Gençlik döneminde Mustafa Kemal'in fikir hayatını etkileyen önemli kişileri ve olayları kavrar.	2	2	0	100
Mustafa Kemal'in çocukluk ve öğrenim hayatından hareketle onun kişilik özelliklerinin oluşumu hakkında çıkarımlar	1	1	0	100

Sözel (DİN)

Din K.ve A.B.	S	D	Y	B%
Kader İnancı	6	6	0	100
İnsanın ilmi, iradesi, sorumluluğu ile kader arasında ilişki kurar.	4	4	0	100

Sözel (İNG)

İngilizce	S	D	Y	B%
FRIENDSHIP	10	9	1	90

Sayısal (MAT)

Matematik	S	D	Y	B%
Verilen pozitif tam sayıların pozitif tam sayı çarpanlarını bulur, pozitif tam sayıların pozitif tam sayı çarpanlarını üslü	2	0	1	0
İki doğal sayının en büyük ortak bölenini (EBOB) ve en küçük ortak katını (EKOK) hesaplar, ilgili problemleri çözer.	7	1	0	14
Üslü ifadelerle ilgili temel kuralları anlar, birbirine denk ifadeler oluşturur.	5	3	0	60
Verilen iki doğal sayının aralarında asal olup olmadığını belirler.	2	0	1	0
Tam sayıların, tam sayı kuvvetlerini hesaplar.	2	0	0	0
Sayıların ondalık gösterimlerini 10'un tam sayı kuvvetlerini kullanarak çözümler.	2	1	1	50

Sayısal (FEN)

Fen	S	D	Y	B%
Mevsimlerin oluşumuna yönelik tahminlerde bulunur.	13	7	5	54
İklim ve hava olayları arasındaki farkı açıklar.	5	4	1	80
İklim biliminin (klimatoloji) bir bilim dalı olduğunu ve bu alanda çalışan uzmanlara iklim bilimci (klimatolog) adı verildiğini	2	0	2	0

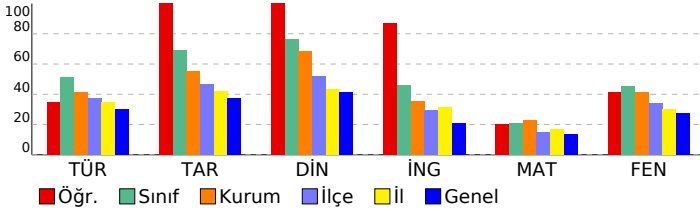

SINAV SONUÇ BELGESİ

İSTANBUL / PENDİK / ORHANGAZI İMAM HATİP ORTAOKULU

Öğrenci	Numara	Sınıf
SENA ASYA CAN	242	8E

Puan Türü	Puan	Genel Ort.	Dereceler				
			Snf	Kurum	İlçe	İl	Genel
LGS	▼ 255,594	271,810	21	83	591	5405	37462
Puanı Hesaplanan:			108	908	9304	73532	
Katılımlar:			23	108	908	9313	73637

Ders	Soru	Doğru	Yanlış	Net	Başarı %	Sınıf Ort.	Kurum Ort.	Genel Ort.
Türkçe	20	9	5	7,33	37	▼10,28	▼ 8,23	▲ 5,96
Tarih	10	6	3	5,00	50	▼ 6,93	▼ 5,54	▲ 3,73
Din K.ve A.B.	10	5	3	4,00	40	▼ 7,62	▼ 6,86	▼ 4,16
İngilizce	10	6	3	5,00	50	▲ 4,62	▲ 3,55	▲ 2,10
Matematik	20	2	6	0,00	0	▼ 4,16	▼ 4,57	▼ 2,73
Fen	20	4	8	1,33	7	▼ 9,03	▼ 8,25	▼ 5,46
Toplam:	90	32	28	22,67	25	▼42,64	▼37,00	▼24,14

Soru No	12345678901234567890
Sözel (TÜR)	bACB C D Bb DBD acd
Cevap Anh.	B AACBACDCBACDBDCBCBA
Sözel (TAR)	AD aCCBbDd
Cevap Anh.	B ADDCCCBADB
Sözel (DİN)	AAa aDCAd
Cevap Anh.	B DAACBBD CAB
Sözel (İNG)	baAD dACCD
Cevap Anh.	B CBADBBACCD
Sayısal (MAT)	bd bac DdB
Cevap Anh.	A ACDBACCBDBDABCDABDAC
Sayısal (FEN)	DcdBDb a A ad db
Cevap Anh.	A DBCBDCBCADAABDBDBACC

8. SINIF BAŞARI BELİRLEME SINAVI

DERSLERE GÖRE BAŞARI ANALİZİ

Sözel (TÜR)	S	D	Y	B%
Türkçe				
Bağlamdan yararlanarak bilmediği kelime ve kelime gruplarının anlamını tahmin eder.	2	0	2	0
Okudukları ile ilgili çıkarımlarda bulunur.	3	1	1	33
Filiimsilerin cümledeki işlevlerini kavrar.	2	1	0	50
Metinle ilgili sorulara cevaplar.	3	3	0	100
Metnin ana fikrini/ana duygusunu belirler.	3	2	1	67
Deyim, atasözü ve özyeşilerin metne katkısını belirler.	2	1	0	50
Metindeki yardımcı fikirleri belirler.	2	0	0	0
Grafik, tablo ve çizelgeyle sunulan bilgileri yorumlar.	2	0	1	0
Metinde ele alınan sorunlara farklı çözümler üretir.	1	1	0	100

Sözel (TAR)	S	D	Y	B%
Tarih				
Mustafa Kemal'in askerlik hayatı ile ilgili olayları ve olguları onun kişilik özellikleri ile ilişkilendirir.	2	1	1	50
Avrupa'daki gelişmelerin yansımaları bağlamında Osmanlı Devleti'nin yirminci yüzyılın başlarındaki siyasi ve sosyal	5	3	1	60
Gençlik döneminde Mustafa Kemal'in fikir hayatını etkileyen önemli kişileri ve olayları kavrar.	2	1	1	50
Mustafa Kemal'in çocukluk ve öğrenim hayatından hareketle onun kişilik özelliklerinin oluşumu hakkında çıkarımlar	1	1	0	100

Sözel (DİN)	S	D	Y	B%
Din K.ve A.B.				
Kader İnancı	6	3	2	50
İnsanın ilmi, iradesi, sorumluluğu ile kader arasında ilişki kurar.	4	2	1	50

Sözel (İNG)	S	D	Y	B%
İngilizce				
FRIENDSHIP	10	6	3	60

Sayısal (MAT)	S	D	Y	B%
Matematik				
Verilen pozitif tam sayıların pozitif tam sayı çarpanlarını bulur, pozitif tam sayıların pozitif tam sayı çarpanlarını üslü	2	0	1	0
İki doğal sayının en büyük ortak bölenini (EBOB) ve en küçük ortak katını (EKOK) hesaplar, ilgili problemleri çözer.	7	0	3	0
Üslü ifadelerle ilgili temel kuralları anlar, birbirine denk ifadeler oluşturur.	5	1	1	20
Verilen iki doğal sayının aralarında asal olup olmadığını belirler.	2	0	1	0
Tam sayıların, tam sayı kuvvetlerini hesaplar.	2	1	0	50
Sayıların ondalık gösterimlerini 10'un tam sayı kuvvetlerini kullanarak çözümler.	2	0	0	0

Sayısal (FEN)	S	D	Y	B%
Fen				
Mevsimlerin oluşumuna yönelik tahminlerde bulunur.	13	4	4	31
İklim ve hava olayları arasındaki farkı açıklar.	5	0	3	0
İklim biliminin (klimatoloji) bir bilim dalı olduğunu ve bu alanda çalışan uzmanlara iklim bilimci (klimatolog) adı verir	2	0	1	0

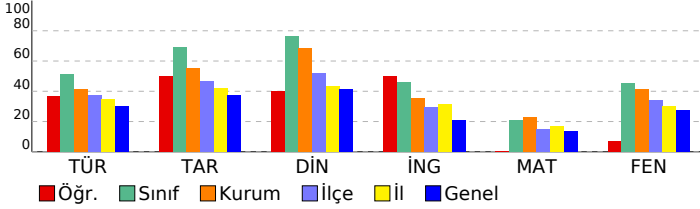

SINAV SONUÇ BELGESİ

8. SINIF BAŞARI BELİRLEME SINAVI

İSTANBUL / PENDİK / ORHANGAZI İMAM HATİP ORTAOKULU

Öğrenci	Numara	Sınıf
SILA İSPİ DEN	70	8E

Puan Türü	Puan	Genel Ort.	Dereceler				
LGS	▲ 350,883	271,810	Snf	Kurum	İlçe	İl	Genel
			11	32	177	1794	11278

Puanı Hesaplanan:		108	908	9304	73532	
Katılımlar:		23	108	908	9313	73637

Ders	Soru	Doğru	Yanlış	Net	Başarı %	Sınıf Ort.	Kurum Ort.	Genel Ort.
Türkçe	20	13	7	10,67	53	▲10,28	▲8,23	▲5,96
Tarih	10	6	4	4,67	47	▼6,93	▼5,54	▲3,73
Din K.ve A.B.	10	8	2	7,33	73	▼7,62	▲6,86	▲4,16
İngilizce	10	5	5	3,33	33	▼4,62	▼3,55	▲2,10
Matematik	20	6	6	4,00	20	▼4,16	▼4,57	▲2,73
Fen	20	17	3	16,00	80	▲9,03	▲8,25	▲5,46
Toplam:	90	55	27	46,00	51	▲42,64	▲37,00	▲24,14

Soru No	12345678901234567890
Sözel (TÜR)	cACBACADCBbcbcdDCBCcb
Cevap Anh.	B AACBACADCBACDBDCBCBA
Sözel (TAR)	AaDCaCbDc
Cevap Anh.	B ADDCCCCBADB
Sözel (DİN)	aAcCBBDcAB
Cevap Anh.	B DAACBBDcAB
Sözel (İNG)	aBdDadACdD
Cevap Anh.	B CBADBBACCD
Sayısal (MAT)	d a AaC ADBb dd A
Cevap Anh.	B CADBADCBADDBCCABDCA
Sayısal (FEN)	CCABDBbBcADACBCDcBCc
Cevap Anh.	B CCABDBDBAADACBCDcBCD

DERSLERE GÖRE BAŞARI ANALİZİ				
Sözel (TÜR)				
Türkçe	S	D	Y	B%
Bağlamdan yararlanarak bilmediği kelime ve kelime gruplarının anlamını tahmin eder.	2	0	2	0
Okudukları ile ilgili çıkarımlarda bulunur.	3	3	0	100
Fiilimsilerin cümledeki işlevlerini kavrar.	2	2	0	100
Metinle ilgili sorulara cevaplar.	3	2	1	67
Metnin ana fikrini/ana duygusunu belirler.	3	1	2	33
Deyim, atasözü ve özyeşillerin metne katkısını belirler.	2	1	1	50
Metindeki yardımcı fikirleri belirler.	2	2	0	100
Grafik, tablo ve çizelgeyle sunulan bilgileri yorumlar.	2	1	1	50
Metinde ele alınan sorunlara farklı çözümler üretir.	1	1	0	100

Sözel (TAR)				
Tarih	S	D	Y	B%
Mustafa Kemal'in askerlik hayatı ile ilgili olayları ve olguları onun kişilik özellikleri ile ilişkilendirir.	2	0	2	0
Avrupa'daki gelişmelerin yansımaları bağlamında Osmanlı Devleti'nin yirminci yüzyılın başlarındaki siyasi ve sosyal	5	4	1	80
Gençlik döneminde Mustafa Kemal'in fikir hayatını etkileyen önemli kişileri ve olayları kavrar.	2	1	1	50
Mustafa Kemal'in çocukluk ve öğrenim hayatından hareketle onun kişilik özelliklerinin oluşumu hakkında çıkarımlar	1	1	0	100

Sözel (DİN)				
Din K.ve A.B.	S	D	Y	B%
Kader İnancı	6	4	2	67
İnsanın ilmi, iradesi, sorumluluğu ile kader arasında ilişki kurar.	4	4	0	100

Sözel (İNG)				
İngilizce	S	D	Y	B%
FRIENDSHIP	10	5	5	50

Sayısal (MAT)				
Matematik	S	D	Y	B%
Verilen pozitif tam sayıların pozitif tam sayı çarpanlarını bulur, pozitif tam sayıların pozitif tam sayı çarpanlarını üslü	2	1	1	50
İki doğal sayının en büyük ortak bölenini (EBOB) ve en küçük ortak katını (EKOK) hesaplar, ilgili problemleri çözer.	7	1	1	14
Üslü ifadelerle ilgili temel kuralları anlar, birbirine denk ifadeler oluşturur.	5	3	1	60
Verilen iki doğal sayının aralarında asal olup olmadığını belirler.	2	0	2	0
Tam sayıların, tam sayı kuvvetlerini hesaplar.	2	0	1	0
Sayıların ondalık gösterimlerini 10'un tam sayı kuvvetlerini kullanarak çözümler.	2	1	0	50

Sayısal (FEN)				
Fen	S	D	Y	B%
Mevsimlerin oluşumuna yönelik tahminlerde bulunur.	13	10	3	77
İklim ve hava olayları arasındaki farkı açıklar.	5	5	0	100
İklim biliminin (klimatoloji) bir bilim dalı olduğunu ve bu alanda çalışan uzmanlara iklim bilimci (klimatolog) adı verildiğini	2	2	0	100

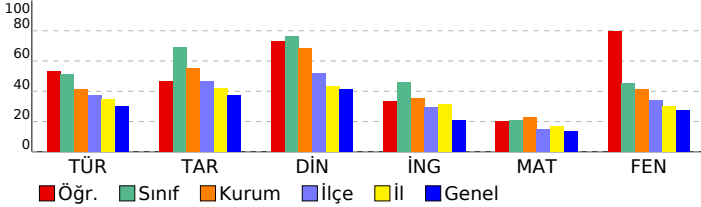

SINAV SONUÇ BELGESİ

8. SINIF BAŞARI BELİRLEME SINAVI

İSTANBUL / PENDİK / ORHANGAZI İMAM HATİP ORTAOKULU

Öğrenci	Numara	Sınıf
TUANA YAREN DEMİR	58	8E

Puan Türü	Puan	Genel Ort.	Dereceler				
LGS	357,887	271,810	Snf	Kurum	İlçe	İl	Genel
			10	30	159	1637	10126

Puanı Hesaplanan:		108	908	9304	73532	
Katılımlar:		23	108	908	9313	73637

Ders	Soru	Doğru	Yanlış	Net	Başarı %	Sınıf Ort.	Kurum Ort.	Genel Ort.
Türkçe	20	16	4	14,67	73	▲10,28	▲8,23	▲5,96
Tarih	10	10	0	10,00	100	▲6,93	▲5,54	▲3,73
Din K.ve A.B.	10	8	2	7,33	73	▼7,62	▲6,86	▲4,16
İngilizce	10	5	2	4,33	43	▼4,62	▲3,55	▲2,10
Matematik	20	4	3	3,00	15	▼4,16	▼4,57	▲2,73
Fen	20	14	6	12,00	60	▲9,03	▲8,25	▲5,46
Toplam:	90	57	17	51,33	57	▲42,64	▲37,00	▲24,14

Soru No	12345678901234567890
Sözel (TÜR)	cBCBDBDCbBbDACABCAd
Cevap Anh.	A ABCBDBDCABCDAACBAA
Sözel (TAR)	BDABCCDDA
Cevap Anh.	A BDABCCDDA
Sözel (DİN)	BACDaBCAbD
Cevap Anh.	A BACDBBCAAD
Sözel (İNG)	DaCAa DA
Cevap Anh.	A DCCABBDABC
Sayısal (MAT)	A D Cd cb C
Cevap Anh.	A ACDBACCBDBDABCDABDAC
Sayısal (FEN)	cBCdDCBbAdcAdDBDBACb
Cevap Anh.	A DBCBDCBCADAABDBDBACC

Sözel (TÜR)				
Türkçe	S	D	Y	B%
Bağlamdan yararlanarak bilmediği kelime ve kelime gruplarının anlamını tahmin eder.	2	1	1	50
Okudukları ile ilgili çıkarımlarda bulunur.	3	3	0	100
Filimsilerin cümledeki işlevlerini kavrar.	2	2	0	100
Metinle ilgili sorulara cevaplar.	3	3	0	100
Metnin ana fikrini/ana duygusunu belirler.	3	2	1	67
Deyim, atasözü ve özyeşilerin metne katkısını belirler.	2	2	0	100
Metindeki yardımcı fikirleri belirler.	2	1	1	50
Grafik, tablo ve çizelgeyle sunulan bilgileri yorumlar.	2	1	1	50
Metinde ele alınan sorunlara farklı çözümler üretir.	1	1	0	100

Sözel (TAR)				
Tarih	S	D	Y	B%
Mustafa Kemal'in askerlik hayatı ile ilgili olayları ve olguları onun kişilik özellikleri ile ilişkilendirir.	2	2	0	100
Avrupa'daki gelişmelerin yansımaları bağlamında Osmanlı Devleti'nin yirminci yüzyılın başlarındaki siyasi ve sosyal	5	5	0	100
Gençlik döneminde Mustafa Kemal'in fikir hayatını etkileyen önemli kişileri ve olayları kavrar.	2	2	0	100
Mustafa Kemal'in çocukluk ve öğrenim hayatından hareketle onun kişilik özelliklerinin oluşumu hakkında çıkarımlar	1	1	0	100

Sözel (DİN)				
Din K.ve A.B.	S	D	Y	B%
Kader İnancı	6	5	1	83
İnsanın ilmi, iradesi, sorumluluğu ile kader arasında ilişki kurar.	4	3	1	75

Sözel (İNG)				
İngilizce	S	D	Y	B%
FRIENDSHIP	10	5	2	50

Sayısal (MAT)				
Matematik	S	D	Y	B%
Verilen pozitif tam sayıların pozitif tam sayı çarpanlarını bulur, pozitif tam sayıların pozitif tam sayı çarpanlarını üslü	2	1	0	50
İki doğal sayının en büyük ortak bölenini (EBOB) ve en küçük ortak katını (EKOK) hesaplar, ilgili problemleri çözer.	7	2	1	29
Üslü ifadelerle ilgili temel kuralları anlar, birbirine denk ifadeler oluşturur.	5	1	1	20
Verilen iki doğal sayının aralarında asal olup olmadığını belirler.	2	0	0	0
Tam sayıların, tam sayı kuvvetlerini hesaplar.	2	0	0	0
Sayıların ondalık gösterimlerini 10'un tam sayı kuvvetlerini kullanarak çözümler.	2	0	1	0

Sayısal (FEN)				
Fen	S	D	Y	B%
Mevsimlerin oluşumuna yönelik tahminlerde bulunur.	13	8	5	62
İklim ve hava olayları arasındaki farkı açıklar.	5	5	0	100
İklim biliminin (klimatoloji) bir bilim dalı olduğunu ve bu alanda çalışan uzmanlara iklim bilimci (klimatolog) adı verildiğini	2	1	1	50

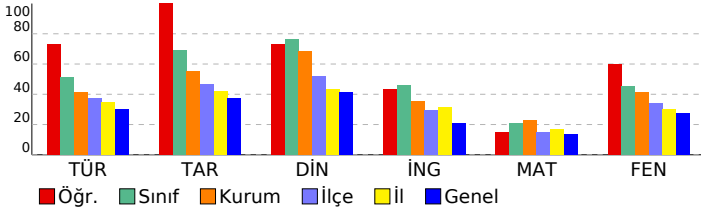

SINAV SONUÇ BELGESİ

İSTANBUL / PENDİK / ORHANGAZI İMAM HATİP ORTAOKULU

Öğrenci	Numara	Sınıf
ZEYNEP ARA	59	8E

Puan Türü	Puan	Genel Ort.	Dereceler				
			Snf	Kurum	İlçe	İl	Genel
LGS	▼ 263,806	271,810	18	78	547	4997	34240
Puanı Hesaplanan:			108	908	9304	73532	
Katılımlar:			23	108	908	9313	73637

Ders	Soru	Doğru	Yanlış	Net	Başarı %	Sınıf Ort.	Kurum Ort.	Genel Ort.
Türkçe	20	9	8	6,33	32	▼10,28	▼ 8,23	▲ 5,96
Tarih	10	6	4	4,67	47	▼ 6,93	▼ 5,54	▲ 3,73
Din K.ve A.B.	10	7	3	6,00	60	▼ 7,62	▼ 6,86	▲ 4,16
İngilizce	10	3	3	2,00	20	▼ 4,62	▼ 3,55	▼ 2,10
Matematik	20	3	7	0,67	3	▼ 4,16	▼ 4,57	▼ 2,73
Fen	20	6	6	4,00	20	▼ 9,03	▼ 8,25	▼ 5,46
Toplam:	90	34	31	23,67	26	▼42,64	▼37,00	▼24,14

Soru No	12345678901234567890
Sözel (TÜR)	ABaB Dcc bB DAddBCdd
Cevap Anh.	A ABCBCDBDCABC DACABCAA
Sözel (TAR)	BDcdCbCDDd
Cevap Anh.	A BDABCCDDA
Sözel (DİN)	BbCDBcCcAD
Cevap Anh.	A BACDBBCAAD
Sözel (İNG)	bdC BD a
Cevap Anh.	A DCCABBDABC
Sayısal (MAT)	AC cda D c ad a
Cevap Anh.	A ACDBACCBDBDABCDABDAC
Sayısal (FEN)	ca D B D Ac cD bCb
Cevap Anh.	A DBCBDCBCADAABDBDBACC

8. SINIF BAŞARI BELİRLEME SINAVI

DERSLERE GÖRE BAŞARI ANALİZİ

Sözel (TÜR)	S	D	Y	B%
Türkçe				
Bağlamdan yararlanarak bilmediği kelime ve kelime gruplarının anlamını tahmin eder.	2	2	0	100
Okudukları ile ilgili çıkarımlarda bulunur.	3	1	2	33
Filiimsilerin cümledeki işlevlerini kavrar.	2	1	0	50
Metinle ilgili sorulara cevaplar.	3	2	1	67
Metnin ana fikrini/ana duygusunu belirler.	3	1	2	33
Deyim, atasözü ve özyeşilerin metne katkısını belirler.	2	1	0	50
Metindeki yardımcı fikirleri belirler.	2	1	0	50
Grafik, tablo ve çizelgeyle sunulan bilgileri yorumlar.	2	0	2	0
Metinde ele alınan sorunlara farklı çözümler üretir.	1	0	1	0

Sözel (TAR)	S	D	Y	B%
Tarih				
Mustafa Kemal'in askerlik hayatı ile ilgili olayları ve olguları onun kişilik özellikleri ile ilişkilendirir.	2	1	1	50
Avrupa'daki gelişmelerin yansımaları bağlamında Osmanlı Devleti'nin yirminci yüzyılın başlarındaki siyasi ve sosyal	5	3	2	60
Gençlik döneminde Mustafa Kemal'in fikir hayatını etkileyen önemli kişileri ve olayları kavrar.	2	2	0	100
Mustafa Kemal'in çocukluk ve öğrenim hayatından hareketle onun kişilik özelliklerinin oluşumu hakkında çıkarımlar	1	0	1	0

Sözel (DİN)	S	D	Y	B%
Din K.ve A.B.				
Kader İnancı	6	4	2	67
İnsanın ilmi, iradesi, sorumluluğu ile kader arasında ilişki kurar.	4	3	1	75

Sözel (İNG)	S	D	Y	B%
İngilizce				
FRIENDSHIP	10	3	3	30

Sayısal (MAT)	S	D	Y	B%
Matematik				
Verilen pozitif tam sayıların pozitif tam sayı çarpanlarını bulur, pozitif tam sayıların pozitif tam sayı çarpanlarını üslü	2	1	1	50
İki doğal sayının en büyük ortak bölenini (EBOB) ve en küçük ortak katını (EKOK) hesaplar, ilgili problemleri çözer.	7	1	1	14
Üslü ifadelerle ilgili temel kuralları anlar, birbirine denk ifadeler oluşturur.	5	0	2	0
Verilen iki doğal sayının aralarında asal olup olmadığını belirler.	2	0	1	0
Tam sayıların, tam sayı kuvvetlerini hesaplar.	2	1	1	50
Sayıların ondalık gösterimlerini 10'un tam sayı kuvvetlerini kullanarak çözümler.	2	0	1	0

Sayısal (FEN)	S	D	Y	B%
Fen				
Mevsimlerin oluşumuna yönelik tahminlerde bulunur.	13	3	3	23
İklim ve hava olayları arasındaki farkı açıklar.	5	3	1	60
İklim biliminin (klimatoloji) bir bilim dalı olduğunu ve bu alanda çalışan uzmanlara iklim bilimci (klimatolog) adı verir	2	0	2	0

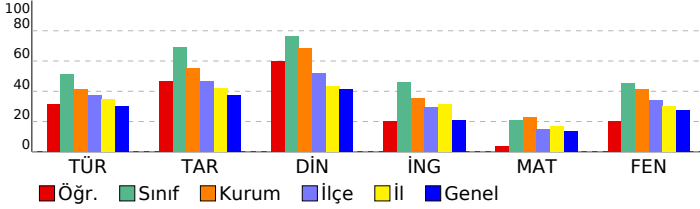

SINAV SONUÇ BELGESİ

İSTANBUL / PENDİK / ORHANGAZI İMAM HATİP ORTAOKULU

Öğrenci	Numara	Sınıf
ZEYNEP ERSOY	231	8E

Puan Türü	Puan	Genel Ort.	Dereceler				
			Snf	Kurum	İlçe	İl	Genel
LGS	▲ 383,368	271,810	5	20	100	1119	6460
Puanı Hesaplanan:			108	908	9304	73532	
Katılımlar:			23	108	908	9313	73637

Ders	Soru	Doğru	Yanlış	Net	Başarı %	Sınıf Ort.	Kurum Ort.	Genel Ort.
Türkçe	20	14	3	13,00	65	▲ 10,28	▲ 8,23	▲ 5,96
Tarih	10	8	1	7,67	77	▲ 6,93	▲ 5,54	▲ 3,73
Din K.ve A.B.	10	8	2	7,33	73	▼ 7,62	▲ 6,86	▲ 4,16
İngilizce	10	10	0	10,00	100	▲ 4,62	▲ 3,55	▲ 2,10
Matematik	20	9	5	7,33	37	▲ 4,16	▲ 4,57	▲ 2,73
Fen	20	15	2	14,33	72	▲ 9,03	▲ 8,25	▲ 5,46
Toplam:	90	64	13	59,67	66	▲ 42,64	▲ 37,00	▲ 24,14

Soru No	1 2 3 4 5 6 7 8 9 0 1 2 3 4 5 6 7 8 9 0
Sözel (TÜR)	AbdBACAD Bb DBD BCBA
Cevap Anh.	B AACBACADCBACDBDCBCBA
Sözel (TAR)	AbDCCCBAD
Cevap Anh.	B ADDCCCBADB
Sözel (DİN)	DAbCBBDcCB
Cevap Anh.	B DAACBBDcAB
Sözel (İNG)	CBADBBACCD
Cevap Anh.	B CBADBBACCD
Sayısal (MAT)	C D Dac cBaBCbAB A
Cevap Anh.	B CADBADCBADBDBCCABDCA
Sayısal (FEN)	CCABDBDB AD CB DBCaa
Cevap Anh.	B CCABDBDBAADACBCDDBCBD

8. SINIF BAŞARI BELİRLEME SINAVI

DERSLERE GÖRE BAŞARI ANALİZİ

Sözel (TÜR)	S	D	Y	B%
Türkçe				
Bağlamdan yararlanarak bilmediği kelime ve kelime gruplarının anlamını tahmin eder.	2	2	0	100
Okudukları ile ilgili çıkarımlarda bulunur.	3	3	0	100
Filimsilerin cümledeki işlevlerini kavrar.	2	1	0	50
Metinle ilgili sorulara cevaplar.	3	3	0	100
Metnin ana fikrini/ana duygusunu belirler.	3	1	2	33
Deyim, atasözü ve özyeşilerin metne katkısını belirler.	2	1	0	50
Metindeki yardımcı fikirleri belirler.	2	1	0	50
Grafik, tablo ve çizelgeyle sunulan bilgileri yorumlar.	2	2	0	100
Metinde ele alınan sorunlara farklı çözümler üretir.	1	0	1	0

Sözel (TAR)	S	D	Y	B%
Tarih				
Mustafa Kemal'in askerlik hayatı ile ilgili olayları ve olguları onun kişilik özellikleri ile ilişkilendirir.	2	1	0	50
Avrupa'daki gelişmelerin yansımaları bağlamında Osmanlı Devleti'nin yirminci yüzyılın başlarındaki siyasi ve sosyal	5	5	0	100
Gençlik döneminde Mustafa Kemal'in fikir hayatını etkileyen önemli kişileri ve olayları kavrar.	2	1	1	50
Mustafa Kemal'in çocukluk ve öğrenim hayatından hareketle onun kişilik özelliklerinin oluşumu hakkında çıkarımlar	1	1	0	100

Sözel (DİN)	S	D	Y	B%
Din K.ve A.B.				
Kader inancı	6	4	2	67
İnsanın ilmi, iradesi, sorumluluğu ile kader arasında ilişki kurar.	4	4	0	100

Sözel (İNG)	S	D	Y	B%
İngilizce				
FRIENDSHIP	10	10	0	100

Sayısal (MAT)	S	D	Y	B%
Matematik				
Verilen pozitif tam sayıların pozitif tam sayı çarpanlarını bulur, pozitif tam sayıların pozitif tam sayı çarpanlarını üslü	2	2	0	100
İki doğal sayının en büyük ortak bölenini (EBOB) ve en küçük ortak katını (EKOK) hesaplar, ilgili problemleri çözer.	7	3	1	43
Üslü ifadelerle ilgili temel kuralları anlar, birbirine denk ifadeler oluşturur.	5	3	1	60
Verilen iki doğal sayının aralarında asal olup olmadığını belirler.	2	1	1	50
Tam sayıların, tam sayı kuvvetlerini hesaplar.	2	0	1	0
Sayıların ondalık gösterimlerini 10'un tam sayı kuvvetlerini kullanarak çözümler.	2	0	1	0

Sayısal (FEN)	S	D	Y	B%
Fen				
Mevsimlerin oluşumuna yönelik tahminlerde bulunur.	13	8	2	62
İklim ve hava olayları arasındaki farkı açıklar.	5	5	0	100
İklim biliminin (klimatoloji) bir bilim dalı olduğunu ve bu alanda çalışan uzmanlara iklim bilimci (klimatolog) adı verildiğini	2	2	0	100

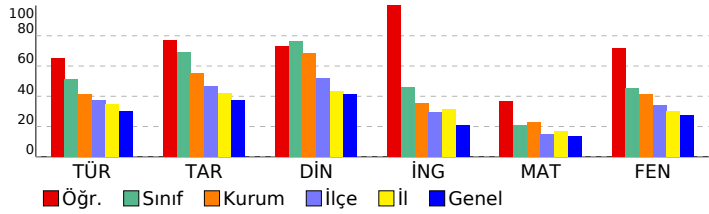

SINAV SONUÇ BELGESİ

İSTANBUL / PENDİK / ORHANGAZI İMAM HATİP ORTAOKULU

Öğrenci	Numara	Sınıf
ZEYNEP UZUNKAYA	289	8E

Puan Türü	Puan	Genel Ort.	Dereceler				
			Snf	Kurum	İlçe	İl	Genel
LGS	▲ 396,638	271,810	1	12	71	882	4968
Puanı Hesaplanan:			108	908	9304	73532	
Katılımlar:			23	108	908	9313	73637

Ders	Soru	Doğru	Yanlış	Net	Başarı %	Sınıf Ort.	Kurum Ort.	Genel Ort.
Türkçe	20	15	4	13,67	68	▲ 10,28	▲ 8,23	▲ 5,96
Tarih	10	7	3	6,00	60	▼ 6,93	▲ 5,54	▲ 3,73
Din K.ve A.B.	10	7	2	6,33	63	▼ 7,62	▼ 6,86	▲ 4,16
İngilizce	10	5	5	3,33	33	▼ 4,62	▼ 3,55	▲ 2,10
Matematik	20	11	3	10,00	50	▲ 4,16	▲ 4,57	▲ 2,73
Fen	20	18	1	17,67	88	▲ 9,03	▲ 8,25	▲ 5,46
Toplam:	90	63	18	57,00	63	▲ 42,64	▲ 37,00	▲ 24,14

Soru No	12345678901234567890
Sözel (TÜR)	bBCB DBDaABaDACABCaC
Cevap Anh.	A ABCBCDBDCABCDACABCAA
Sözel (TAR)	aDAdCCCbDA
Cevap Anh.	A BDABCCDDA
Sözel (DİN)	BACDBdC bD
Cevap Anh.	A BACDBBCAAD
Sözel (İNG)	bCCABabdBb
Cevap Anh.	A DCCABBDABC
Sayısal (MAT)	ACD AdCB cDA CD a C
Cevap Anh.	A ACDBACCDBDABCDABDAC
Sayısal (FEN)	BCBDCaCADAABDBDBACC
Cevap Anh.	A DBCBDCBCADAABDBDBACC

8. SINIF BAŞARI BELİRLEME SINAVI

DERSLERE GÖRE BAŞARI ANALİZİ

Sözel (TÜR)	S	D	Y	B%
Türkçe				
Bağlamdan yararlanarak bilmediği kelime ve kelime gruplarının anlamını tahmin eder.	2	1	1	50
Okudukları ile ilgili çıkarımlarda bulunur.	3	3	0	100
Filiimsilerin cümledeki işlevlerini kavrar.	2	1	0	50
Metinle ilgili soruların cevaplar.	3	3	0	100
Metnin ana fikrini/ana duygusunu belirler.	3	3	0	100
Deyim, atasözü ve özyeşilerin metne katkısını belirler.	2	1	1	50
Metindeki yardımcı fikirleri belirler.	2	1	1	50
Grafik, tablo ve çizelgeyle sunulan bilgileri yorumlar.	2	1	1	50
Metinde ele alınan sorunlara farklı çözümler üretir.	1	1	0	100

Sözel (TAR)	S	D	Y	B%
Tarih				
Mustafa Kemal'in askerlik hayatı ile ilgili olayları ve olguları onun kişilik özellikleri ile ilişkilendirir.	2	1	1	50
Avrupa'daki gelişmelerin yansımaları bağlamında Osmanlı Devleti'nin yirminci yüzyılın başlarındaki siyasi ve sosyal	5	3	2	60
Gençlik döneminde Mustafa Kemal'in fikir hayatını etkileyen önemli kişileri ve olayları kavrar.	2	2	0	100
Mustafa Kemal'in çocukluk ve öğrenim hayatından hareketle onun kişilik özelliklerinin oluşumu hakkında çıkarımlar	1	1	0	100

Sözel (DİN)	S	D	Y	B%
Din K.ve A.B.				
Kader İnancı	6	4	1	67
İnsanın ilmi, iradesi, sorumluluğu ile kader arasında ilişki kurar.	4	3	1	75

Sözel (İNG)	S	D	Y	B%
İngilizce				
FRIENDSHIP	10	5	5	50

Sayısal (MAT)	S	D	Y	B%
Matematik				
Verilen pozitif tam sayıların pozitif tam sayı çarpanlarını bulur, pozitif tam sayıların pozitif tam sayı çarpanlarını üslü	2	2	0	100
İki doğal sayının en büyük ortak bölenini (EBOB) ve en küçük ortak katını (EKOK) hesaplar, ilgili problemleri çözer.	7	6	0	86
Üslü ifadelerle ilgili temel kuralları anlar, birbirine denk ifadeler oluşturur.	5	2	1	40
Verilen iki doğal sayının aralarında asal olup olmadığını belirler.	2	0	2	0
Tam sayıların, tam sayı kuvvetlerini hesaplar.	2	0	0	0
Sayıların ondalık gösterimlerini 10'un tam sayı kuvvetlerini kullanarak çözümler.	2	1	0	50

Sayısal (FEN)	S	D	Y	B%
Fen				
Mevsimlerin oluşumuna yönelik tahminlerde bulunur.	13	11	1	85
İklim ve hava olayları arasındaki farkı açıklar.	5	5	0	100
İklim biliminin (klimatoloji) bir bilim dalı olduğunu ve bu alanda çalışan uzmanlara iklim bilimci (klimatolog) adı veri	2	2	0	100

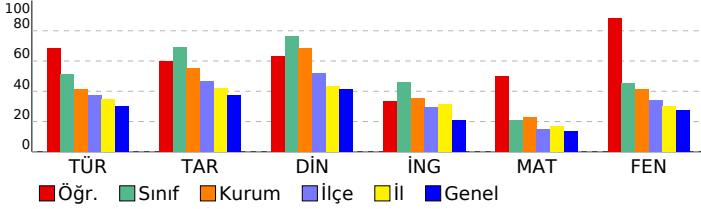

SINAV SONUÇ BELGESİ

İSTANBUL / PENDİK / ORHANGAZI İMAM HATİP ORTAOKULU

Öğrenci	Numara	Sınıf
ZÜLAL AY	394	8E

Puan Türü	Puan	Genel Ort.	Dereceler				
			Snf	Kurum	İlçe	İl	Genel
LGS	▲ 393,979	271,810	2	16	79	938	5247
Puanı Hesaplanan:			108	908	9304	73532	
Katılımlar:			23	108	908	9313	73637

Ders	Soru	Doğru	Yanlış	Net	Başarı %	Sınıf Ort.	Kurum Ort.	Genel Ort.
Türkçe	20	14	5	12,33	62	▲10,28	▲8,23	▲5,96
Tarih	10	8	2	7,33	73	▲6,93	▲5,54	▲3,73
Din K.ve A.B.	10	9	1	8,67	87	▲7,62	▲6,86	▲4,16
İngilizce	10	8	2	7,33	73	▲4,62	▲3,55	▲2,10
Matematik	20	13	7	10,67	53	▲4,16	▲4,57	▲2,73
Fen	20	16	4	14,67	73	▲9,03	▲8,25	▲5,46
Toplam:	90	68	21	61,00	68	▲42,64	▲37,00	▲24,14

Soru No	12345678901234567890
Sözel (TÜR)	bBaBCDca bBCDACABCAA
Cevap Anh.	A ABCBCDBDCABCDACABCAA
Sözel (TAR)	dDABCbCDDA
Cevap Anh.	A BDABCCDDA
Sözel (DİN)	BACDBBdAAD
Cevap Anh.	A BACDBBCAAD
Sözel (İNG)	DCCABacABC
Cevap Anh.	A DCCABBDABC
Sayısal (MAT)	ACDBbdCBDBcAcCbAdcAC
Cevap Anh.	A ACDBACCBDDBDABCDABDAC
Sayısal (FEN)	bBCBDCBCADAdaDBbBACC
Cevap Anh.	A DBCBDCBCADAABDBDBACC

8. SINIF BAŞARI BELİRLEME SINAVI

DERSLERE GÖRE BAŞARI ANALİZİ

Sözel (TÜR)	S	D	Y	B%
Türkçe				
Bağlamdan yararlanarak bilmediği kelime ve kelime gruplarının anlamını tahmin eder.	2	1	1	50
Okudukları ile ilgili çıkarımlarda bulunur.	3	2	1	67
Filiimsilerin cümledeki işlevlerini kavrar.	2	2	0	100
Metninle ilgili sorulara cevaplar.	3	2	1	67
Metnin ana fikrini/ana duygusunu belirler.	3	1	2	33
Deyim, atasözü ve özyeşilerin metne katkısını belirler.	2	1	0	50
Metindeki yardımcı fikirleri belirler.	2	2	0	100
Grafik, tablo ve çizelgeyle sunulan bilgileri yorumlar.	2	2	0	100
Metinde ele alınan sorunlara farklı çözümler üretir.	1	1	0	100

Sözel (TAR)	S	D	Y	B%
Tarih				
Mustafa Kemal'in askerlik hayatı ile ilgili olayları ve olguları onun kişilik özellikleri ile ilişkilendirir.	2	0	2	0
Avrupa'daki gelişmelerin yansımaları bağlamında Osmanlı Devleti'nin yirminci yüzyılın başlarındaki siyasi ve sosyal	5	5	0	100
Gençlik döneminde Mustafa Kemal'in fikir hayatını etkileyen önemli kişileri ve olayları kavrar.	2	2	0	100
Mustafa Kemal'in çocukluk ve öğrenim hayatından hareketle onun kişilik özelliklerinin oluşumu hakkında çıkarımlar	1	1	0	100

Sözel (DİN)	S	D	Y	B%
Din K.ve A.B.				
Kader inancı	6	5	1	83
İnsanın ilmi, iradesi, sorumluluğu ile kader arasında ilişki kurar.	4	4	0	100

Sözel (İNG)	S	D	Y	B%
İngilizce				
FRIENDSHIP	10	8	2	80

Sayısal (MAT)	S	D	Y	B%
Matematik				
Verilen pozitif tam sayıların pozitif tam sayı çarpanlarını bulur, pozitif tam sayıların pozitif tam sayı çarpanlarını üslü	2	1	1	50
İki doğal sayının en büyük ortak bölenini (EBOB) ve en küçük ortak katını (EKOK) hesaplar, ilgili problemleri çözer.	7	6	1	86
Üslü ifadelerle ilgili temel kuralları anlar, birbirine denk ifadeler oluşturur.	5	4	1	80
Verilen iki doğal sayının aralarında asal olup olmadığını belirler.	2	0	2	0
Tam sayıların, tam sayı kuvvetlerini hesaplar.	2	1	1	50
Sayıların ondalık gösterimlerini 10'un tam sayı kuvvetlerini kullanarak çözümler.	2	1	1	50

Sayısal (FEN)	S	D	Y	B%
Fen				
Mevsimlerin oluşumuna yönelik tahminlerde bulunur.	13	10	3	77
İklim ve hava olayları arasındaki farkı açıklar.	5	4	1	80
İklim biliminin (klimatoloji) bir bilim dalı olduğunu ve bu alanda çalışan uzmanlara iklim bilimci (klimatolog) adı verildiğini	2	2	0	100

